

Ingreso laboral per cápita por entidad federativa

Agosto 2016

Ingreso laboral per cápita a pesos constantes (real) y deflactado con el índice de precios de la canasta alimentaria (línea de bienestar mínimo)¹ Estados Unidos Mexicanos

Primer trimestre 2005 – segundo trimestre 2016

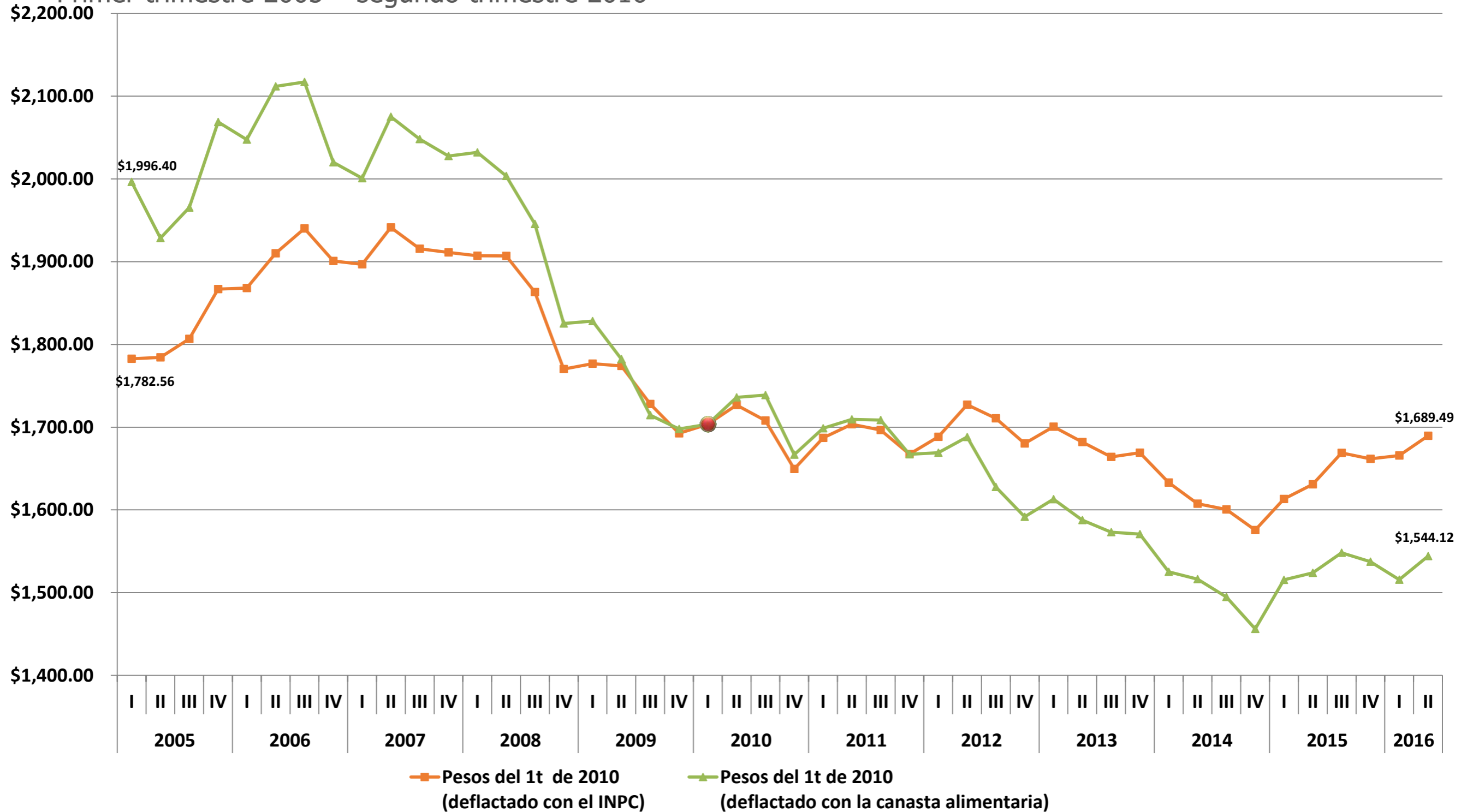

Fuente: elaboración del CONEVAL con información de la ENOE e INPC, reportada por el INEGI. Recuperación de ingresos con intervalos de salarios.

¹ Estimaciones con INPC base segunda quincena de diciembre de 2010.

Ingreso laboral per cápita, Aguascalientes

Primer trimestre 2005 – segundo trimestre 2016

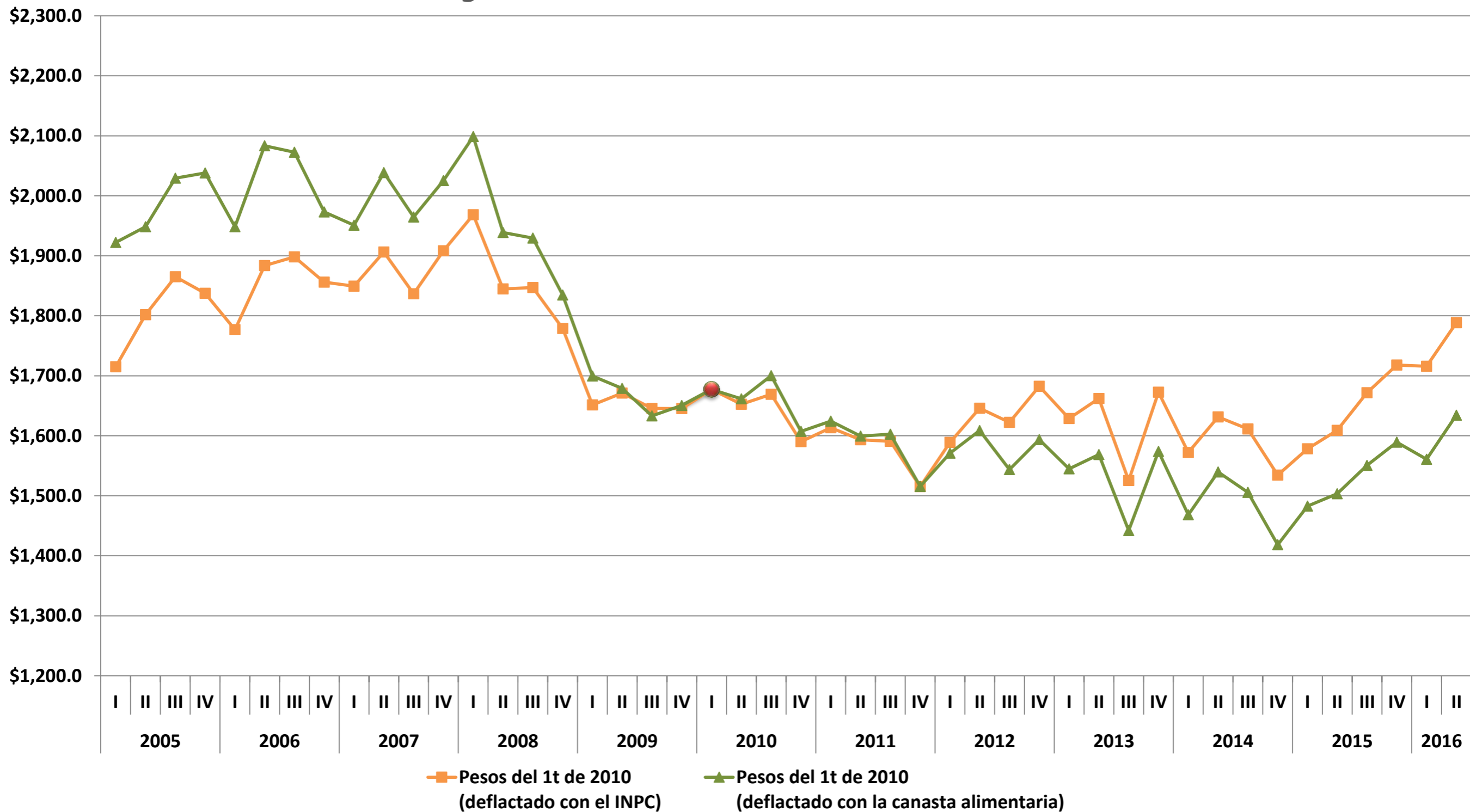

Fuente: elaboración del CONEVAL con base en la ENOE. Recuperación de ingresos con intervalos de salarios.

¹ Base primer trimestre 2010.

Ingreso laboral per cápita, Baja California

Primer trimestre 2005 – segundo trimestre 2016

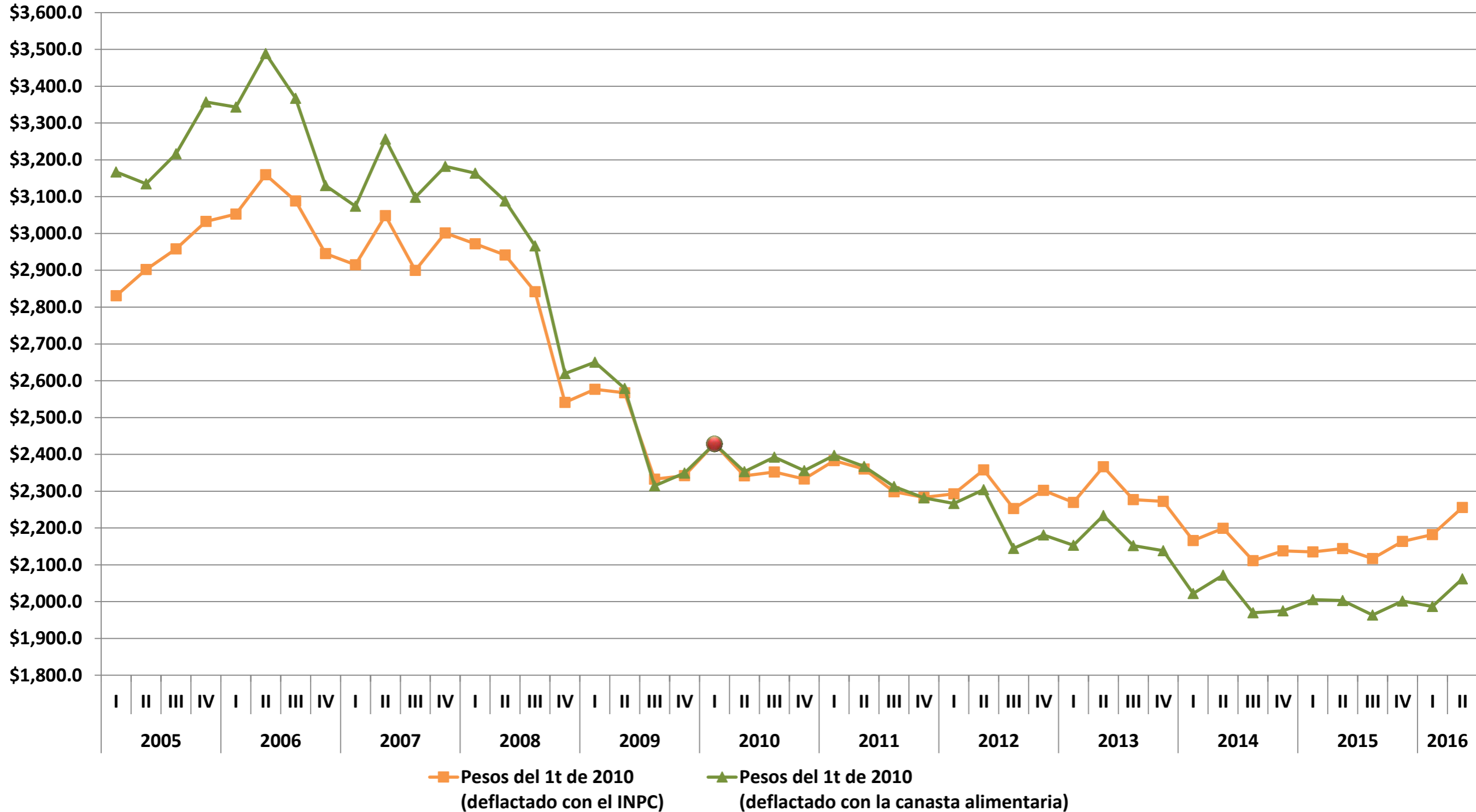

Fuente: elaboración del CONEVAL con base en la ENOE. Recuperación de ingresos con intervalos de salarios.

¹ Base primer trimestre 2010.

Ingreso laboral per cápita, Baja California Sur

Primer trimestre 2005 – segundo trimestre 2016

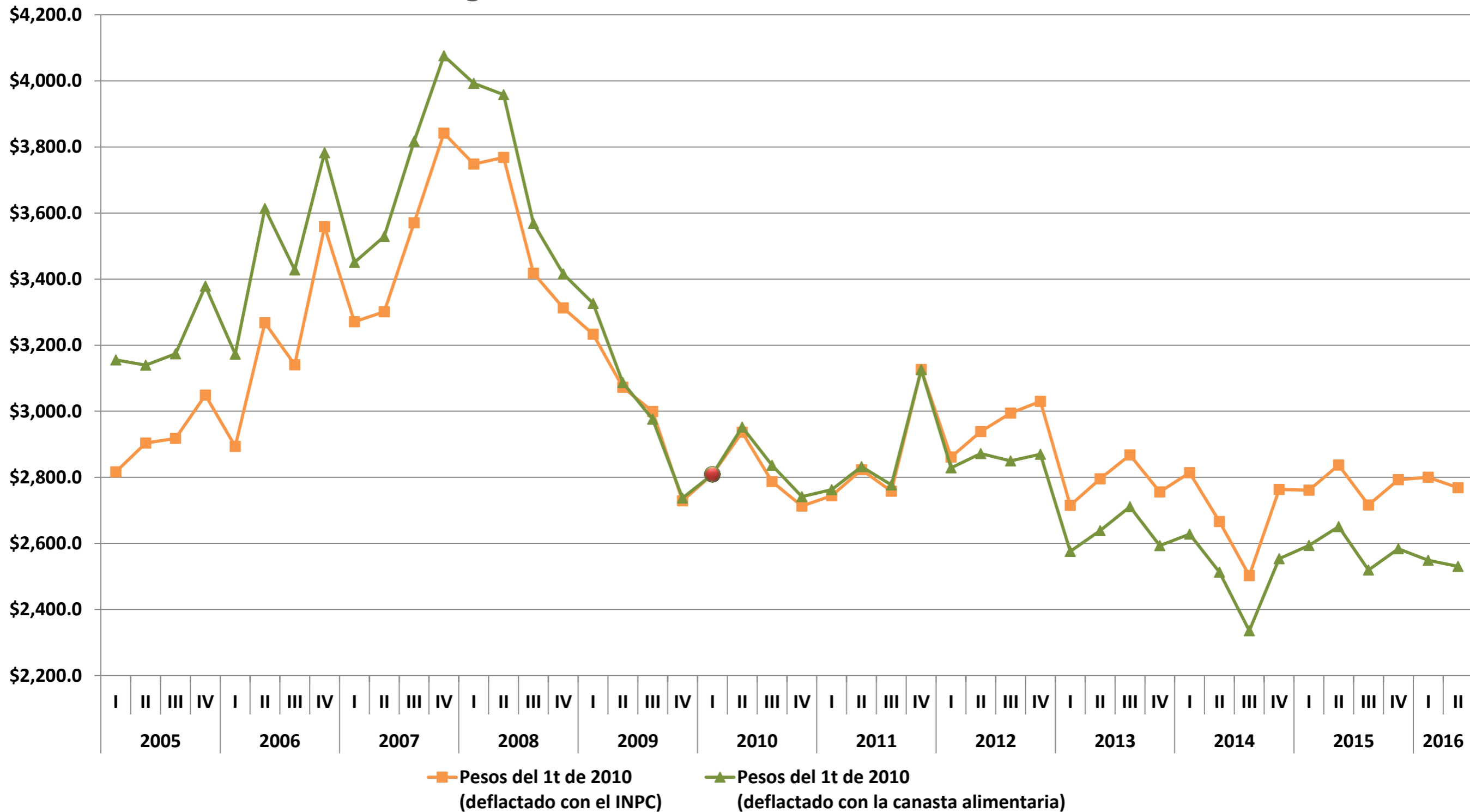

Fuente: elaboración del CONEVAL con base en la ENOE. Recuperación de ingresos con intervalos de salarios.

¹ Base primer trimestre 2010.

Ingreso laboral per cápita, Campeche

Primer trimestre 2005 – segundo trimestre 2016

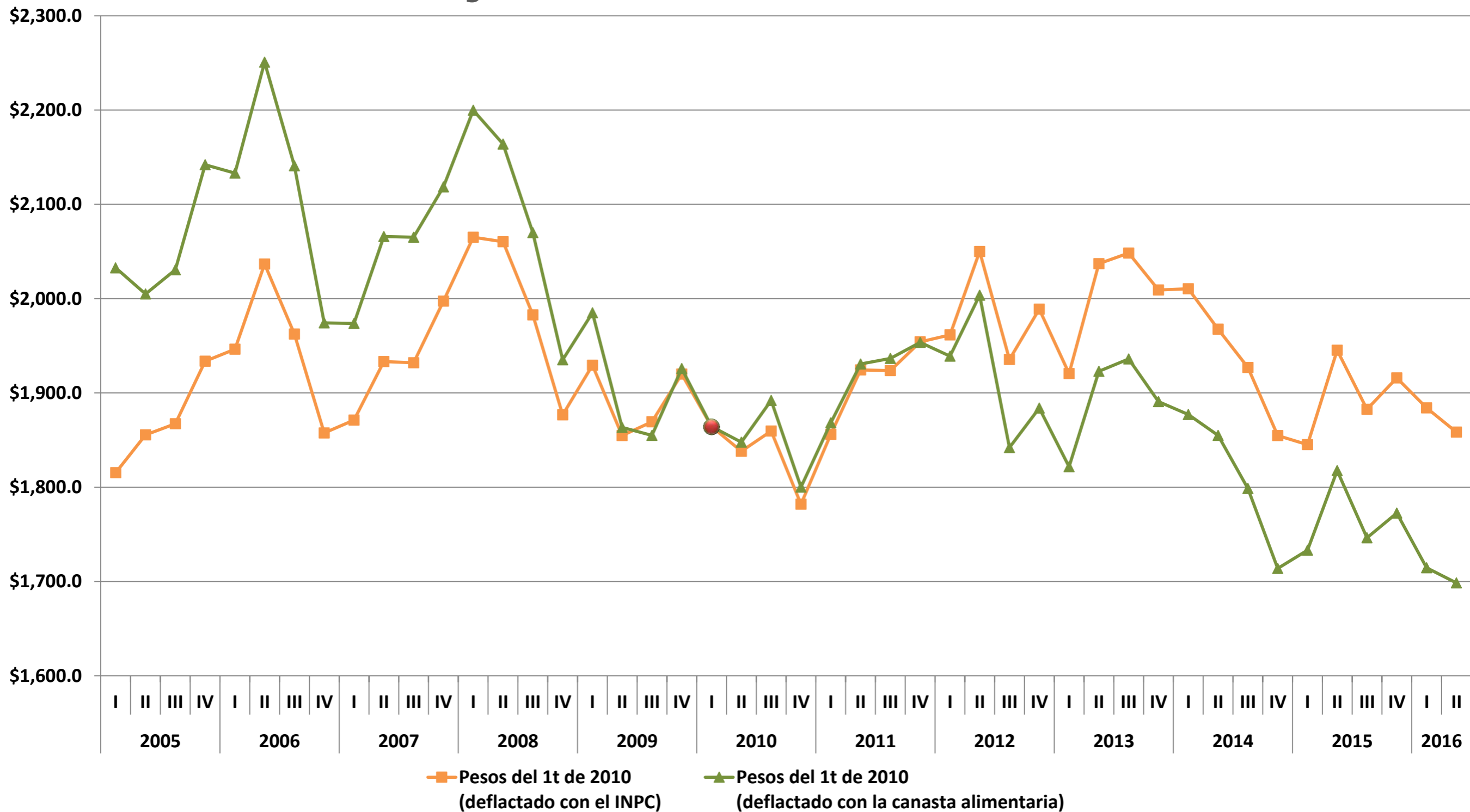

Fuente: elaboración del CONEVAL con base en la ENOE. Recuperación de ingresos con intervalos de salarios.

¹ Base primer trimestre 2010.

Ingreso laboral per cápita, Coahuila

Primer trimestre 2005 – segundo trimestre 2016

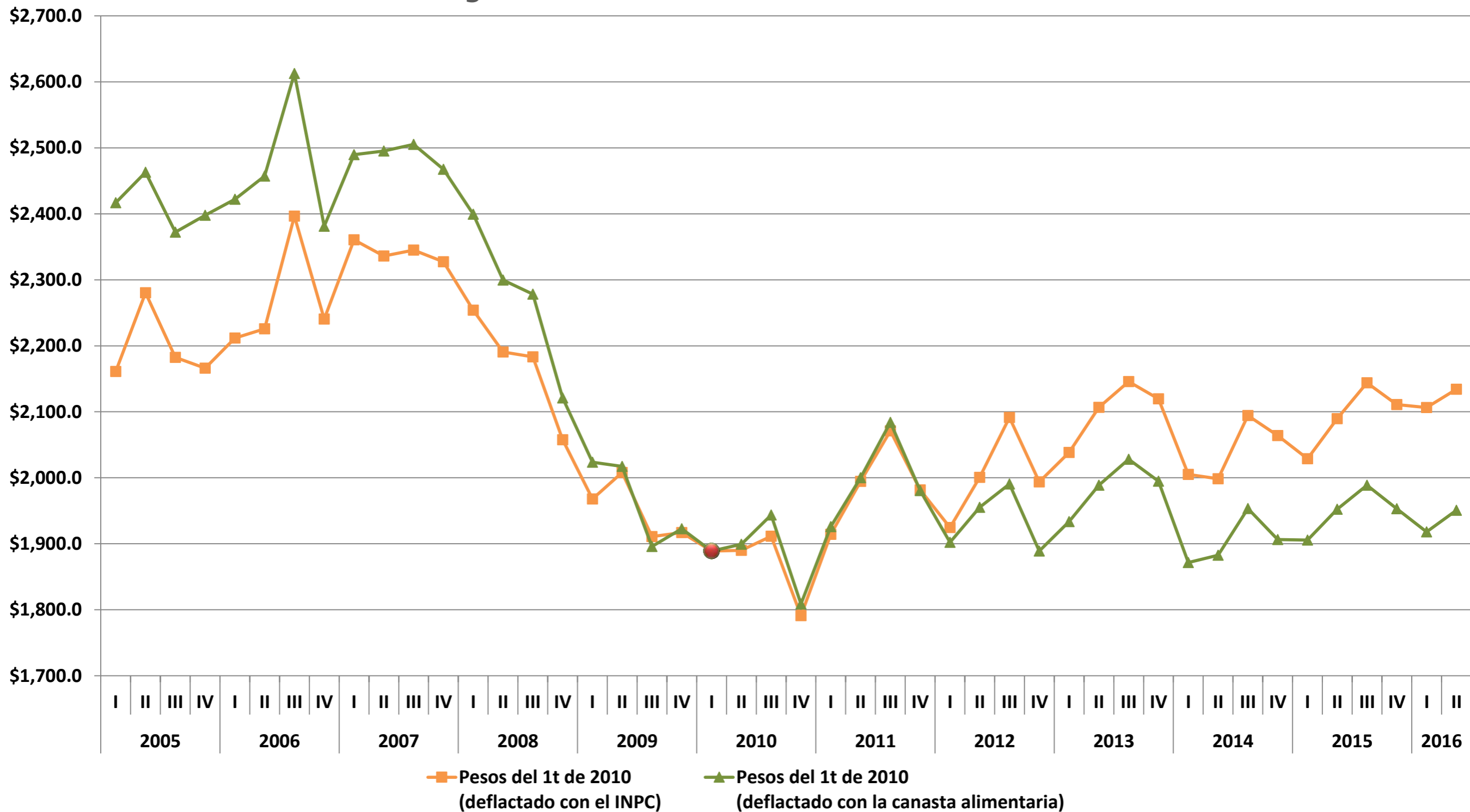

Fuente: elaboración del CONEVAL con base en la ENOE. Recuperación de ingresos con intervalos de salarios.

¹ Base primer trimestre 2010.

Ingreso laboral per cápita, Colima

Primer trimestre 2005 – segundo trimestre 2016

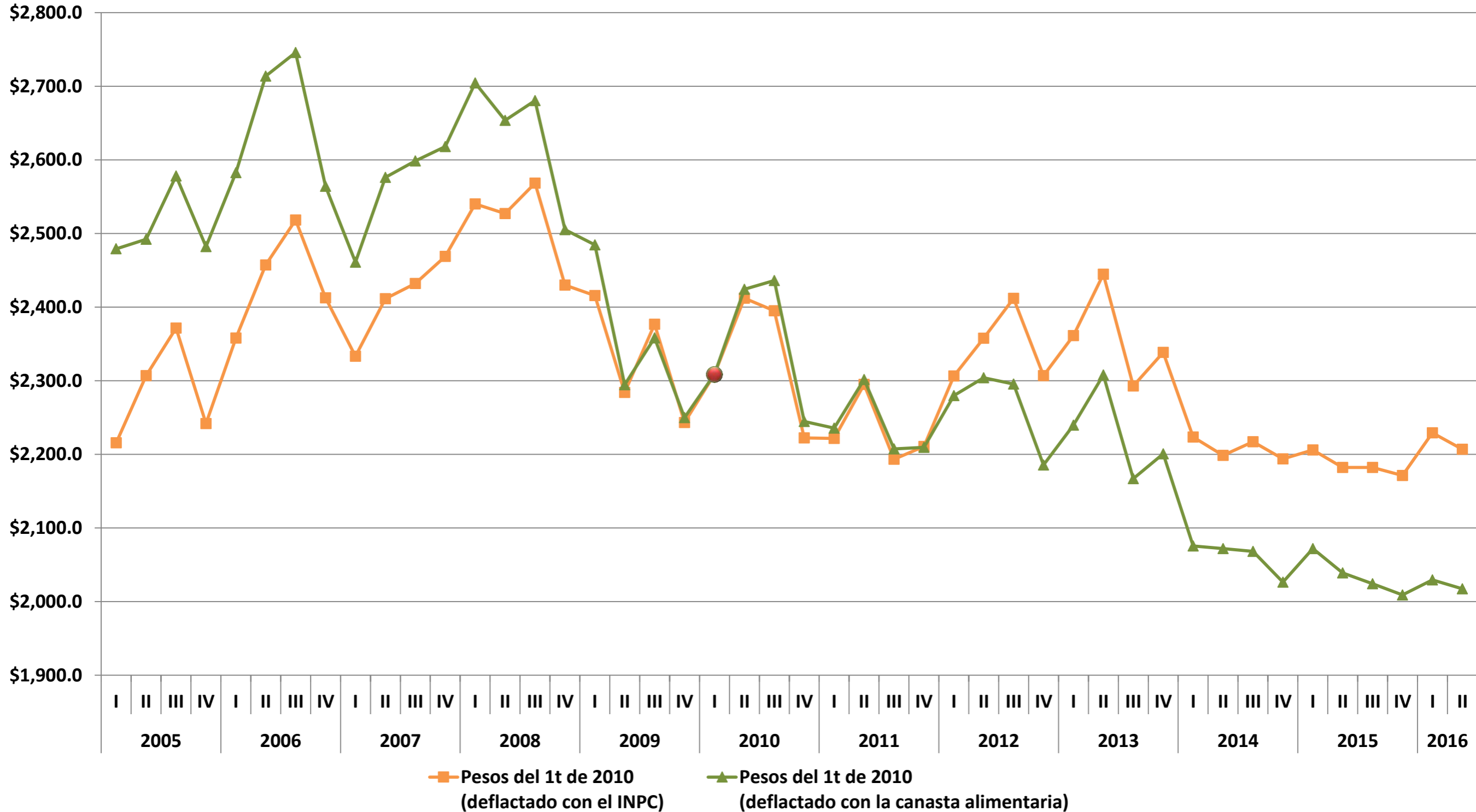

Fuente: elaboración del CONEVAL con base en la ENOE. Recuperación de ingresos con intervalos de salarios.

¹ Base primer trimestre 2010.

Ingreso laboral per cápita, Chiapas

Primer trimestre 2005 – segundo trimestre 2016

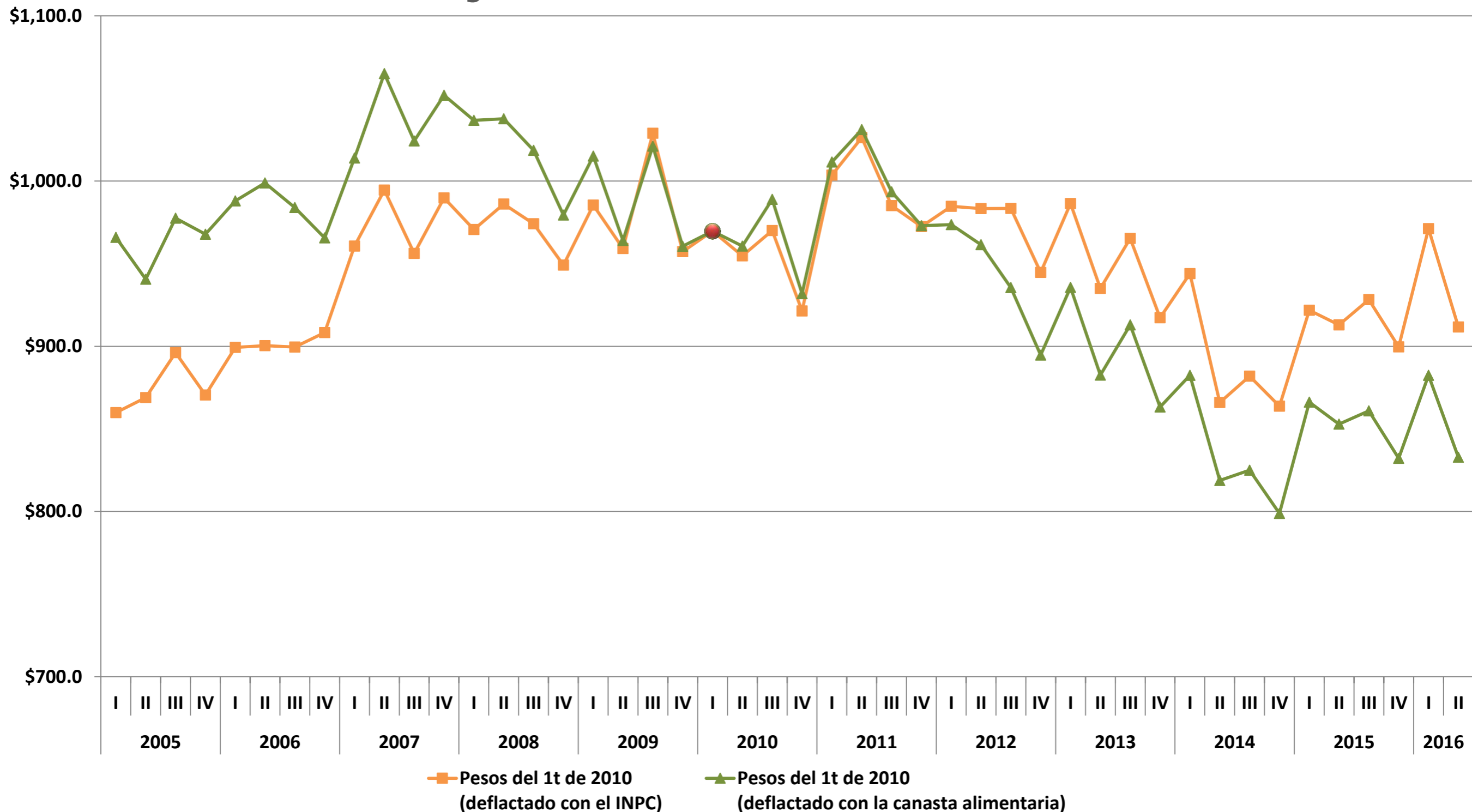

Fuente: elaboración del CONEVAL con base en la ENOE. Recuperación de ingresos con intervalos de salarios.

¹ Base primer trimestre 2010.

Ingreso laboral per cápita, Chihuahua

Primer trimestre 2005 – segundo trimestre 2016

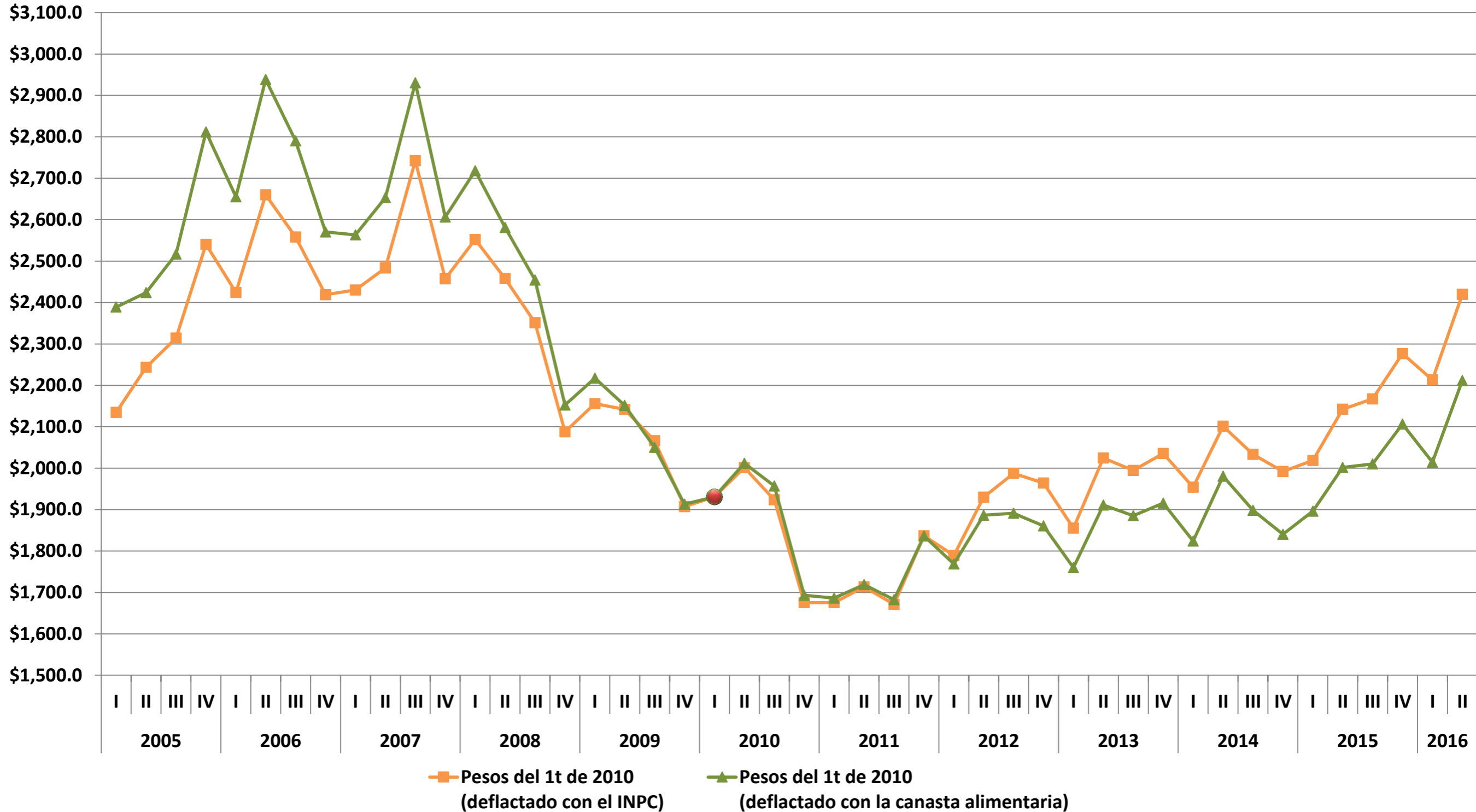

Fuente: elaboración del CONEVAL con base en la ENOE. Recuperación de ingresos con intervalos de salarios.

¹ Base primer trimestre 2010.

Ingreso laboral per cápita, Ciudad de México

Primer trimestre 2005 – segundo trimestre 2016

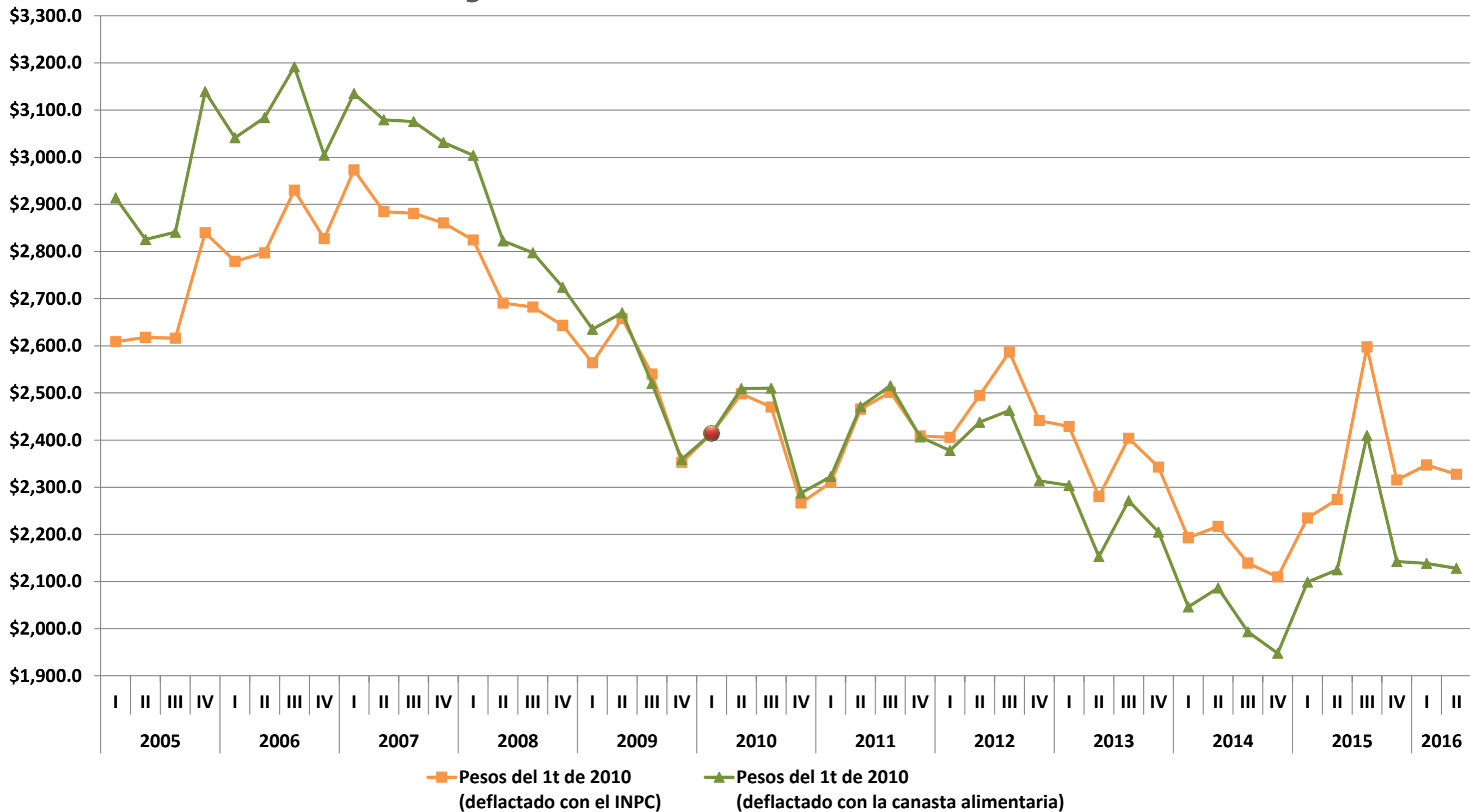

Fuente: elaboración del CONEVAL con base en la ENOE. Recuperación de ingresos con intervalos de salarios.

¹ Base primer trimestre 2010.

Ingreso laboral per cápita, Durango

Primer trimestre 2005 – segundo trimestre 2016

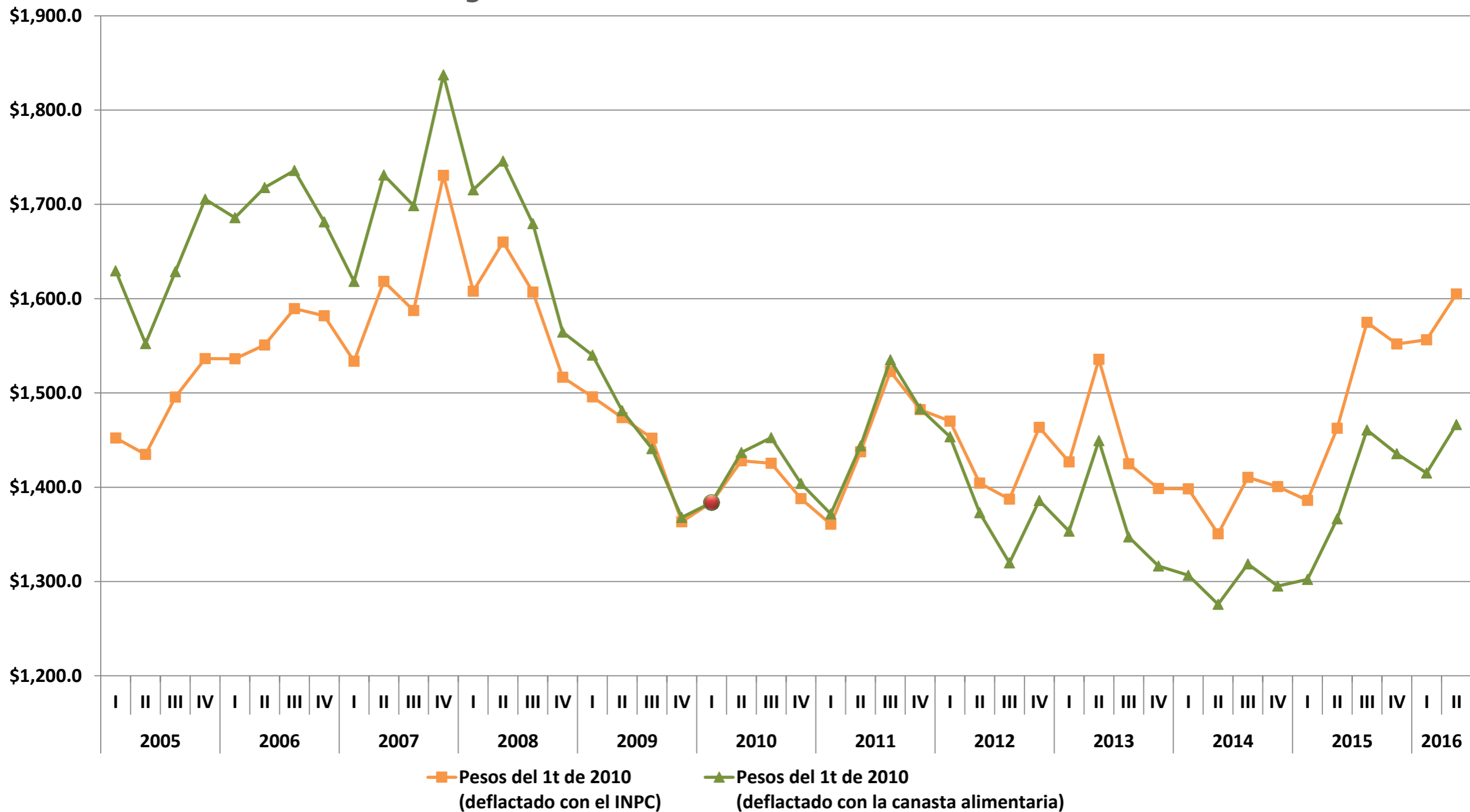

Fuente: elaboración del CONEVAL con base en la ENOE. Recuperación de ingresos con intervalos de salarios.

¹ Base primer trimestre 2010.

Ingreso laboral per cápita, Guanajuato

Primer trimestre 2005 – segundo trimestre 2016

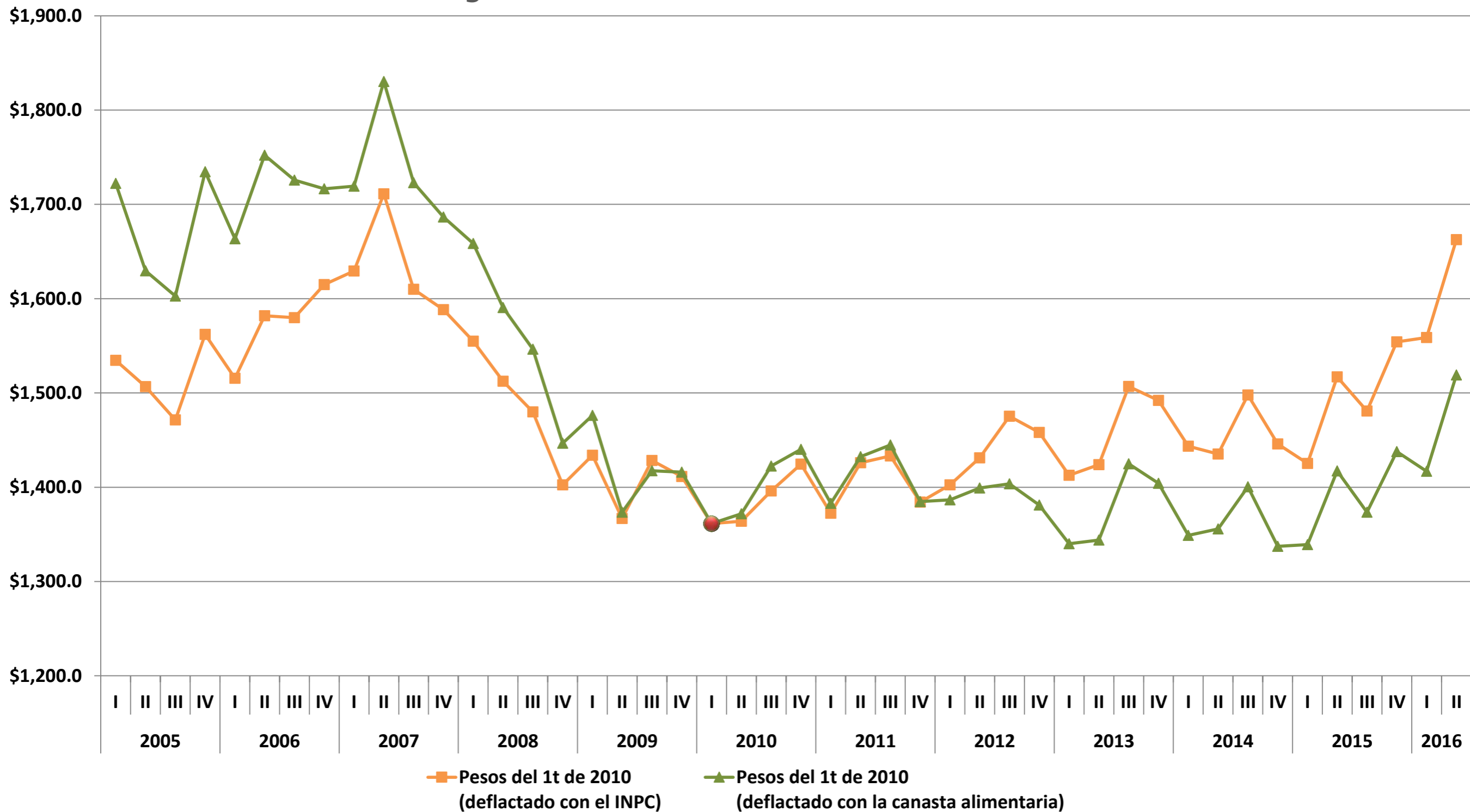

Fuente: elaboración del CONEVAL con base en la ENOE. Recuperación de ingresos con intervalos de salarios.

¹ Base primer trimestre 2010.

Ingreso laboral per cápita, Guerrero

Primer trimestre 2005 – segundo trimestre 2016

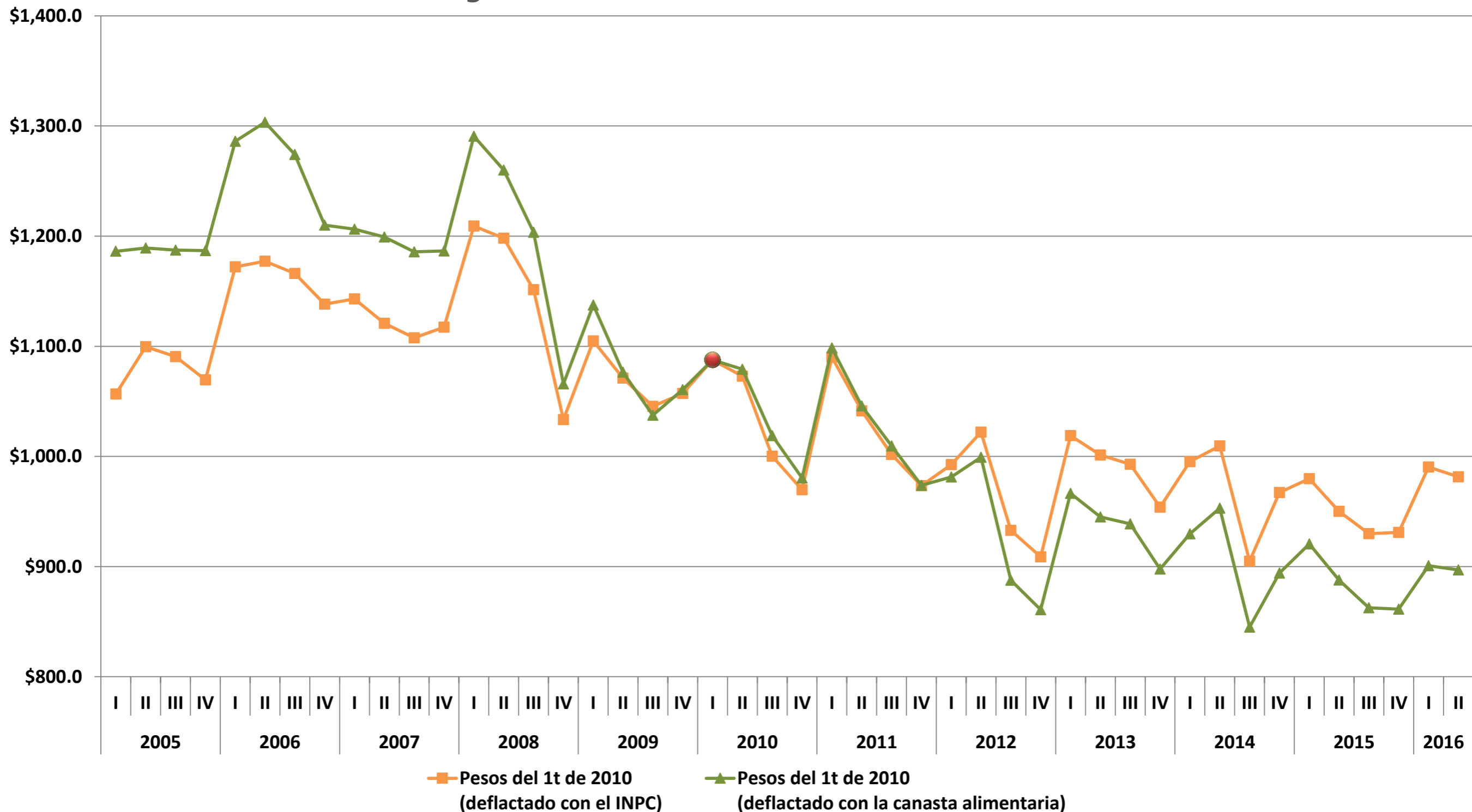

Fuente: elaboración del CONEVAL con base en la ENOE. Recuperación de ingresos con intervalos de salarios.

¹ Base primer trimestre 2010.

Ingreso laboral per cápita, Hidalgo

Primer trimestre 2005 – segundo trimestre 2016

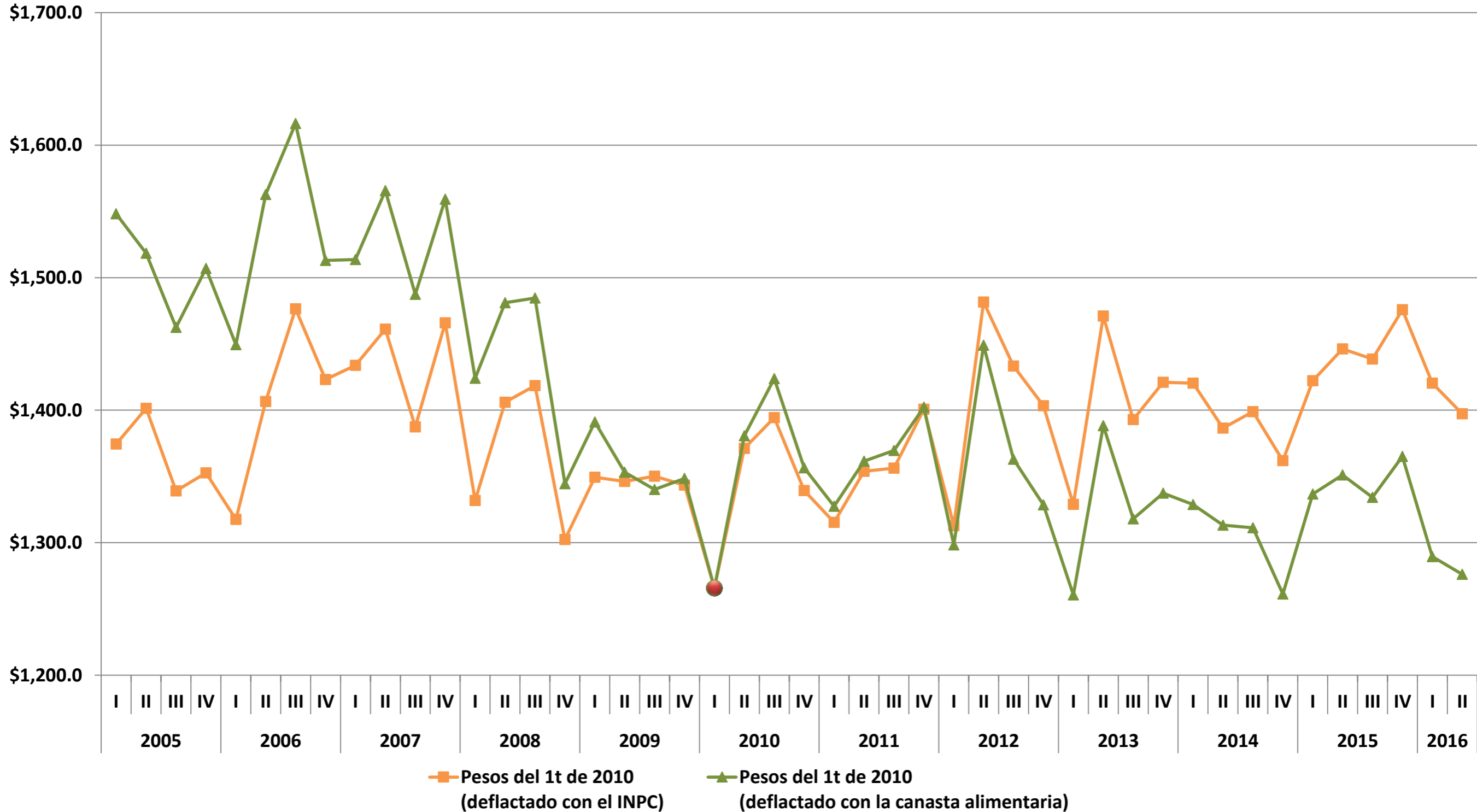

Fuente: elaboración del CONEVAL con base en la ENOE. Recuperación de ingresos con intervalos de salarios.

¹ Base primer trimestre 2010.

Ingreso laboral per cápita, Jalisco

Primer trimestre 2005 – segundo trimestre 2016

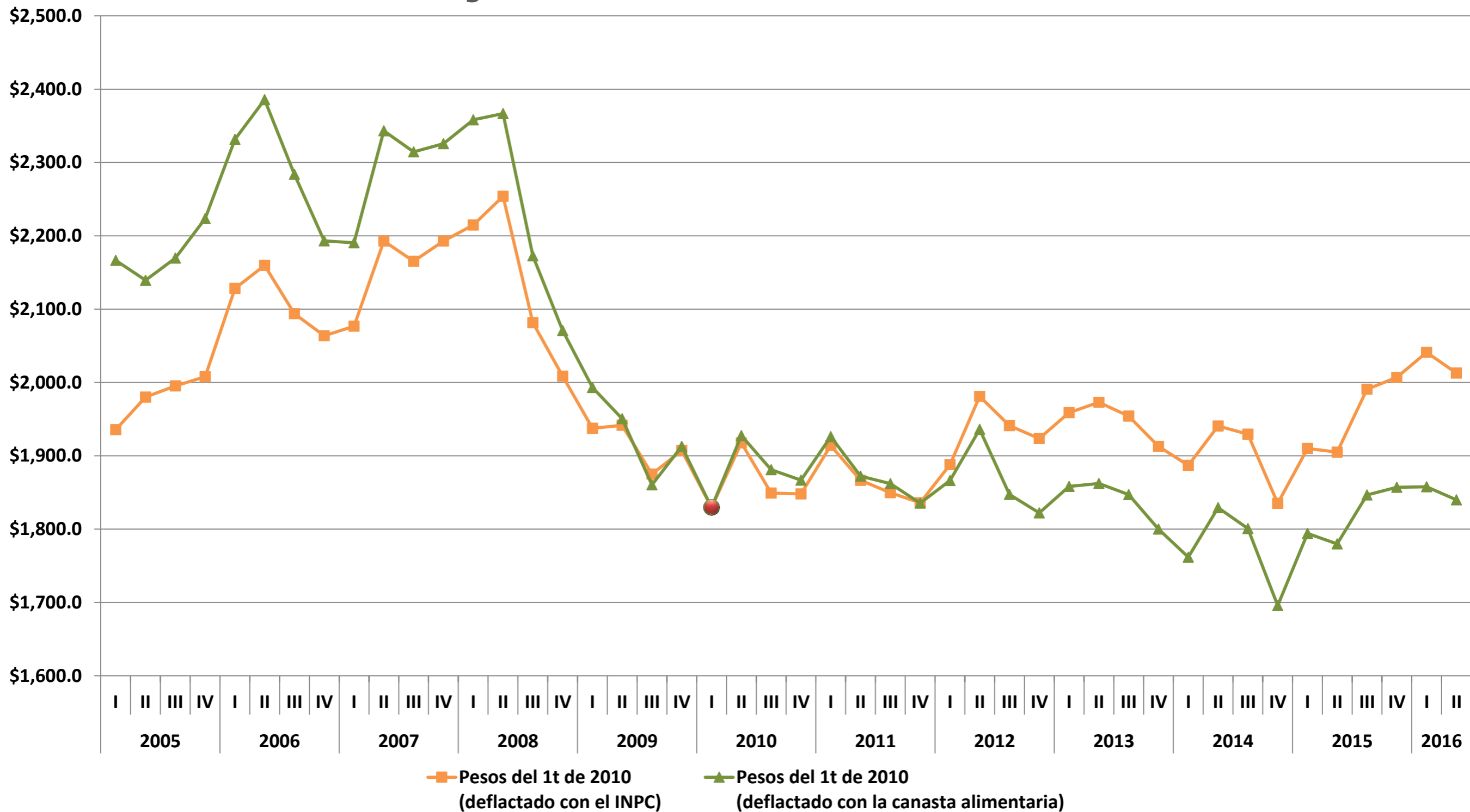

Fuente: elaboración del CONEVAL con base en la ENOE. Recuperación de ingresos con intervalos de salarios.

¹ Base primer trimestre 2010.

Ingreso laboral per cápita, Estado de México

Primer trimestre 2005 – segundo trimestre 2016

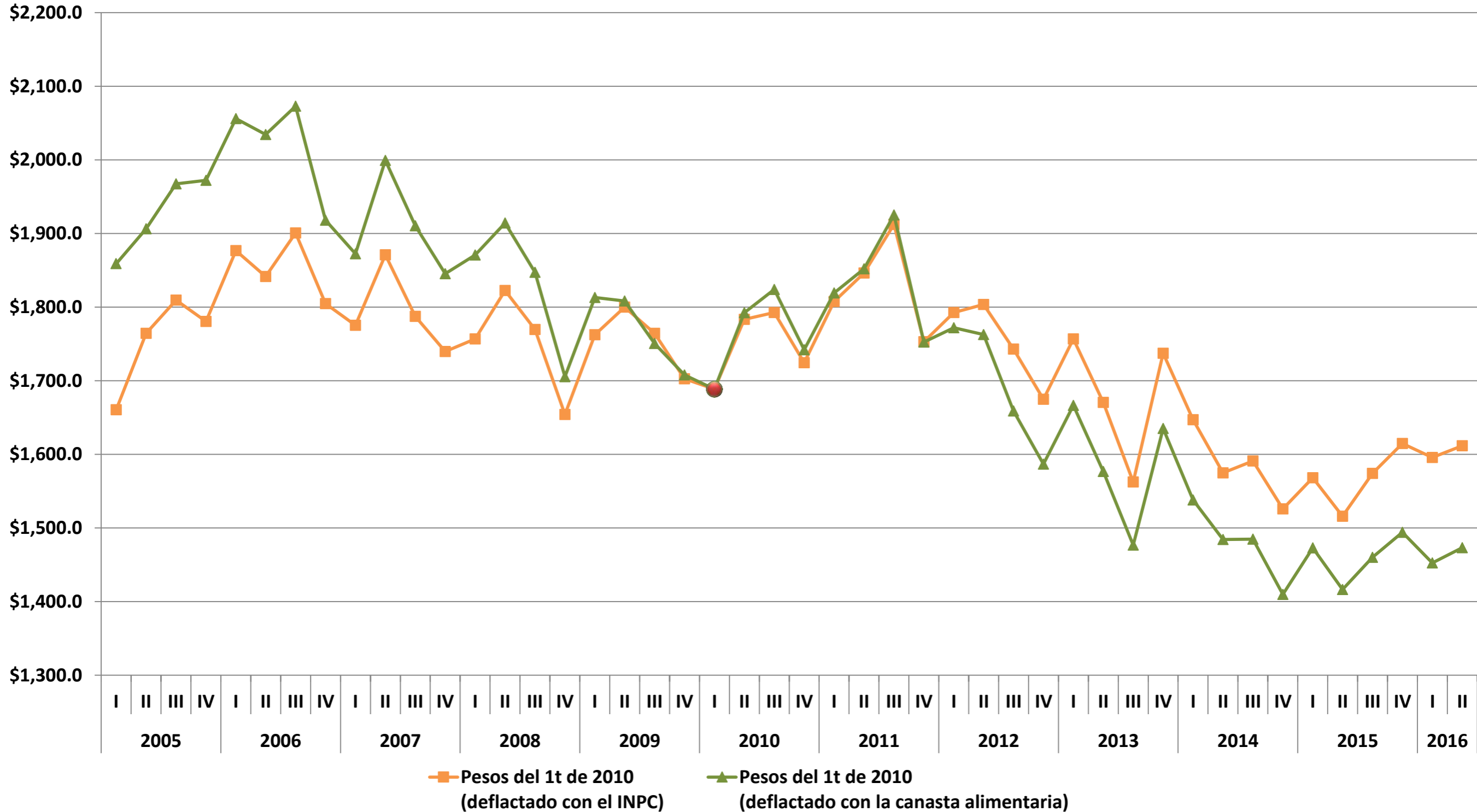

Fuente: elaboración del CONEVAL con base en la ENOE. Recuperación de ingresos con intervalos de salarios.

¹ Base primer trimestre 2010.

Ingreso laboral per cápita, Michoacán

Primer trimestre 2005 – segundo trimestre 2016

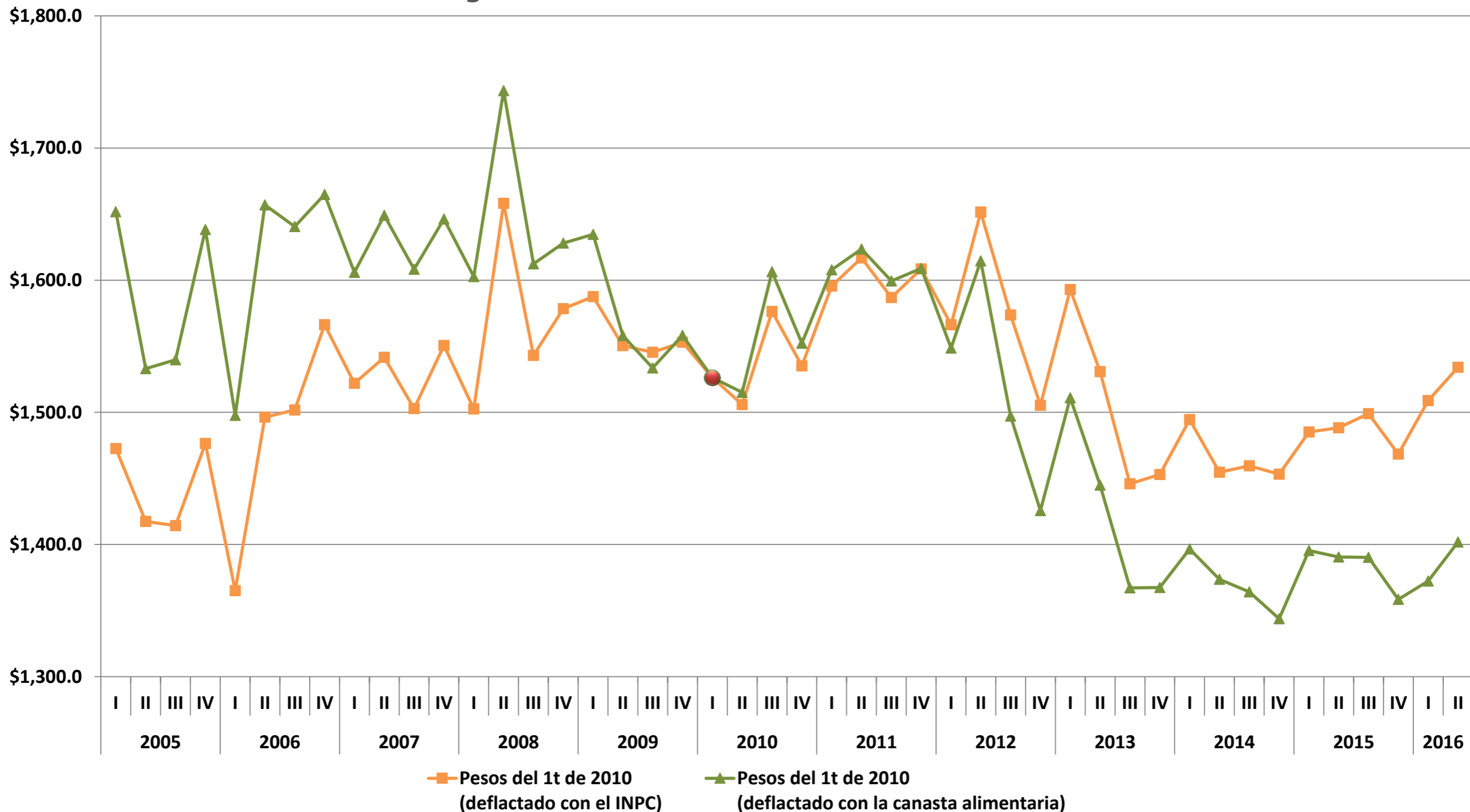

Fuente: elaboración del CONEVAL con base en la ENOE. Recuperación de ingresos con intervalos de salarios.

¹ Base primer trimestre 2010.

Ingreso laboral per cápita, Morelos

Primer trimestre 2005 – segundo trimestre 2016

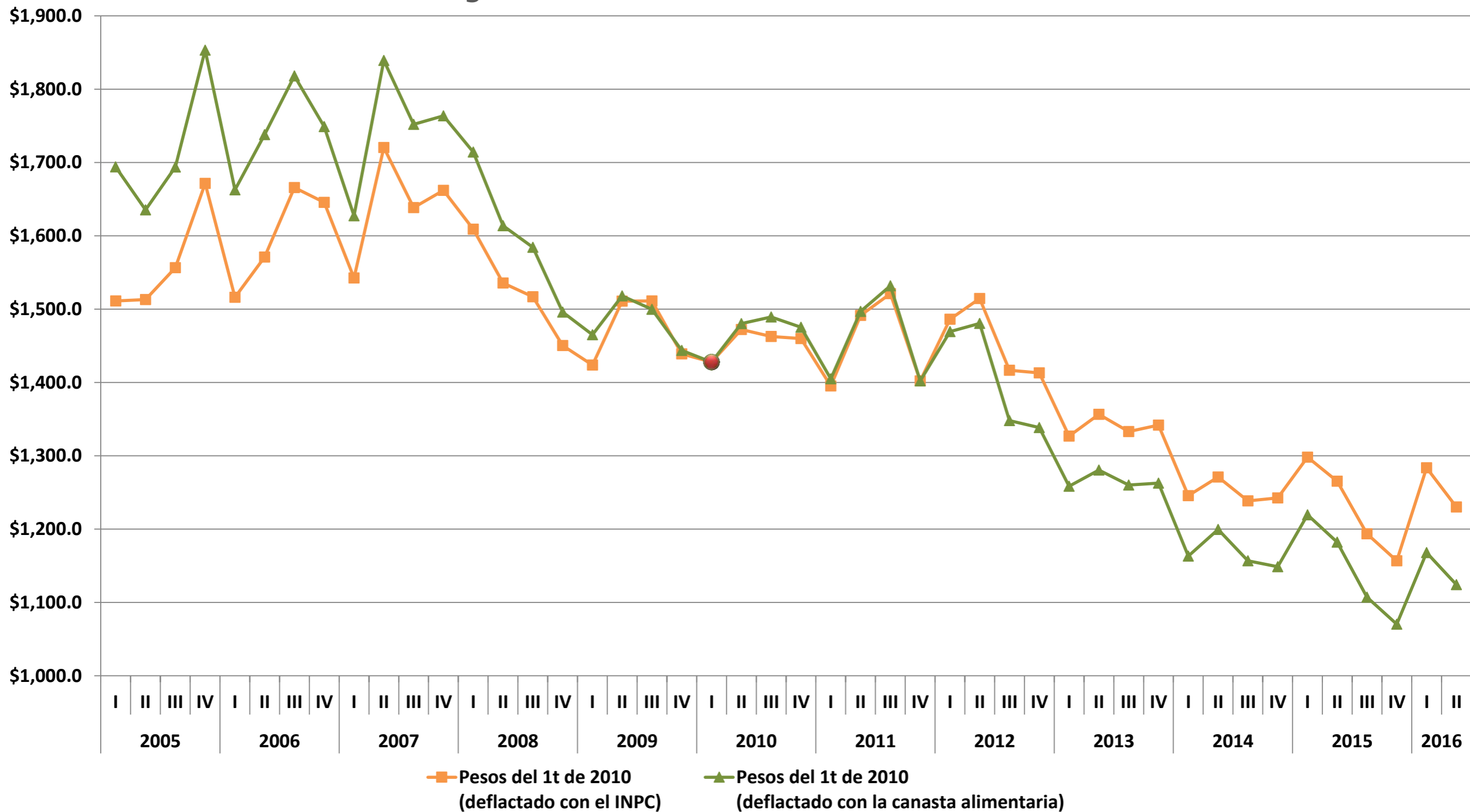

Fuente: elaboración del CONEVAL con base en la ENOE. Recuperación de ingresos con intervalos de salarios.

¹ Base primer trimestre 2010.

Ingreso laboral per cápita, Nayarit

Primer trimestre 2005 – segundo trimestre 2016

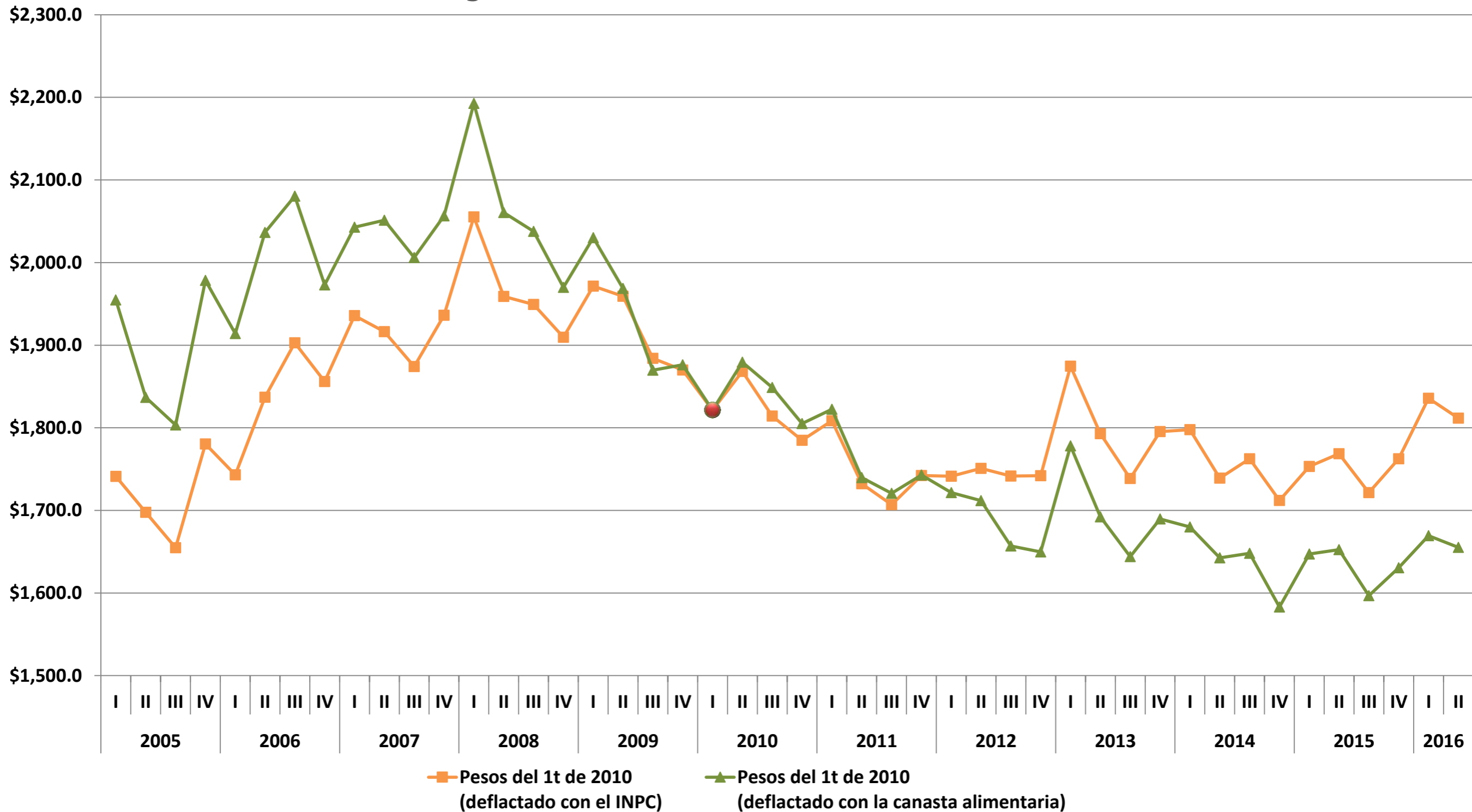

Fuente: elaboración del CONEVAL con base en la ENOE. Recuperación de ingresos con intervalos de salarios.

¹ Base primer trimestre 2010.

Ingreso laboral per cápita, Nuevo León

Primer trimestre 2005 – segundo trimestre 2016

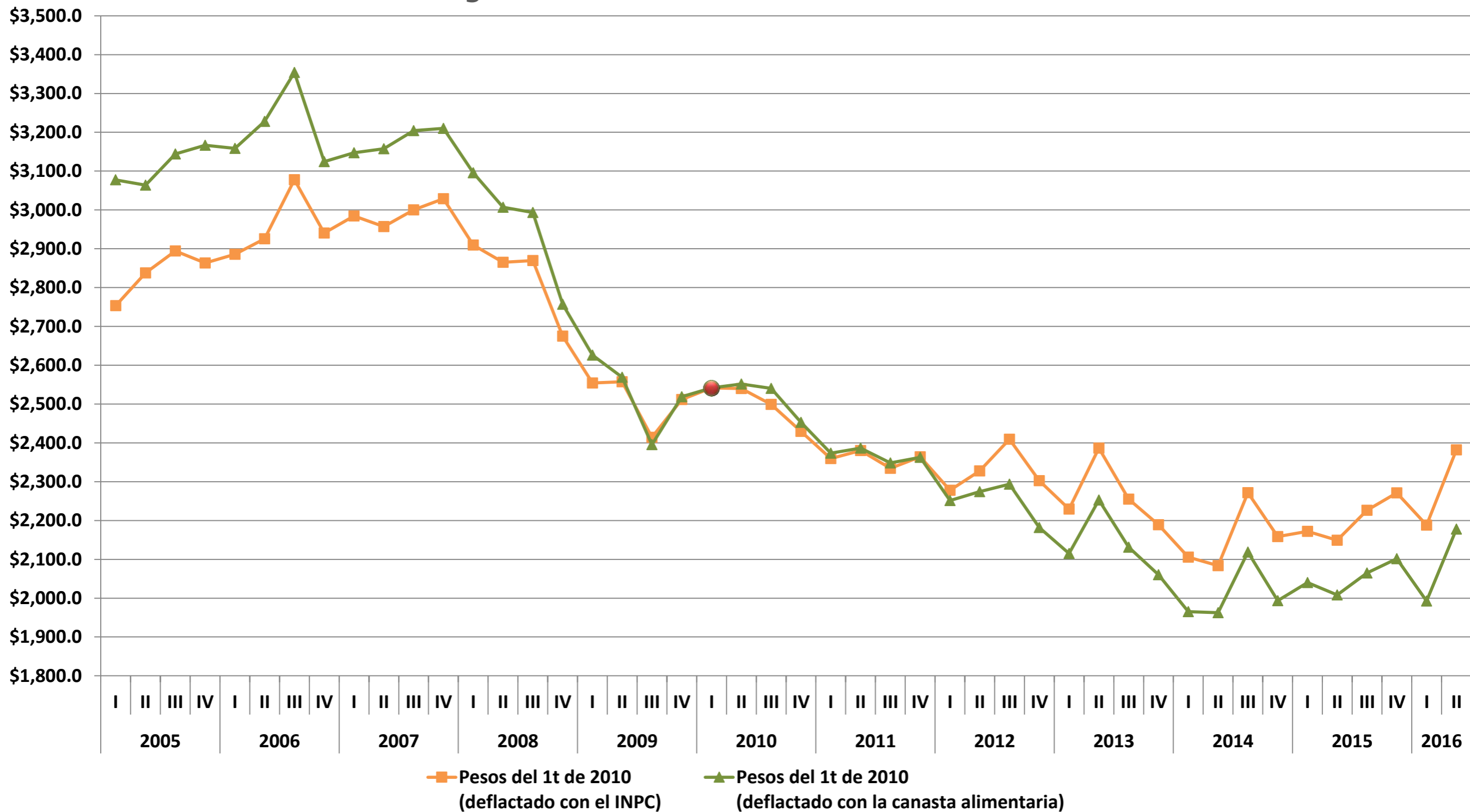

Fuente: elaboración del CONEVAL con base en la ENOE. Recuperación de ingresos con intervalos de salarios.

¹ Base primer trimestre 2010.

Ingreso laboral per cápita, Oaxaca

Primer trimestre 2005 – segundo trimestre 2016

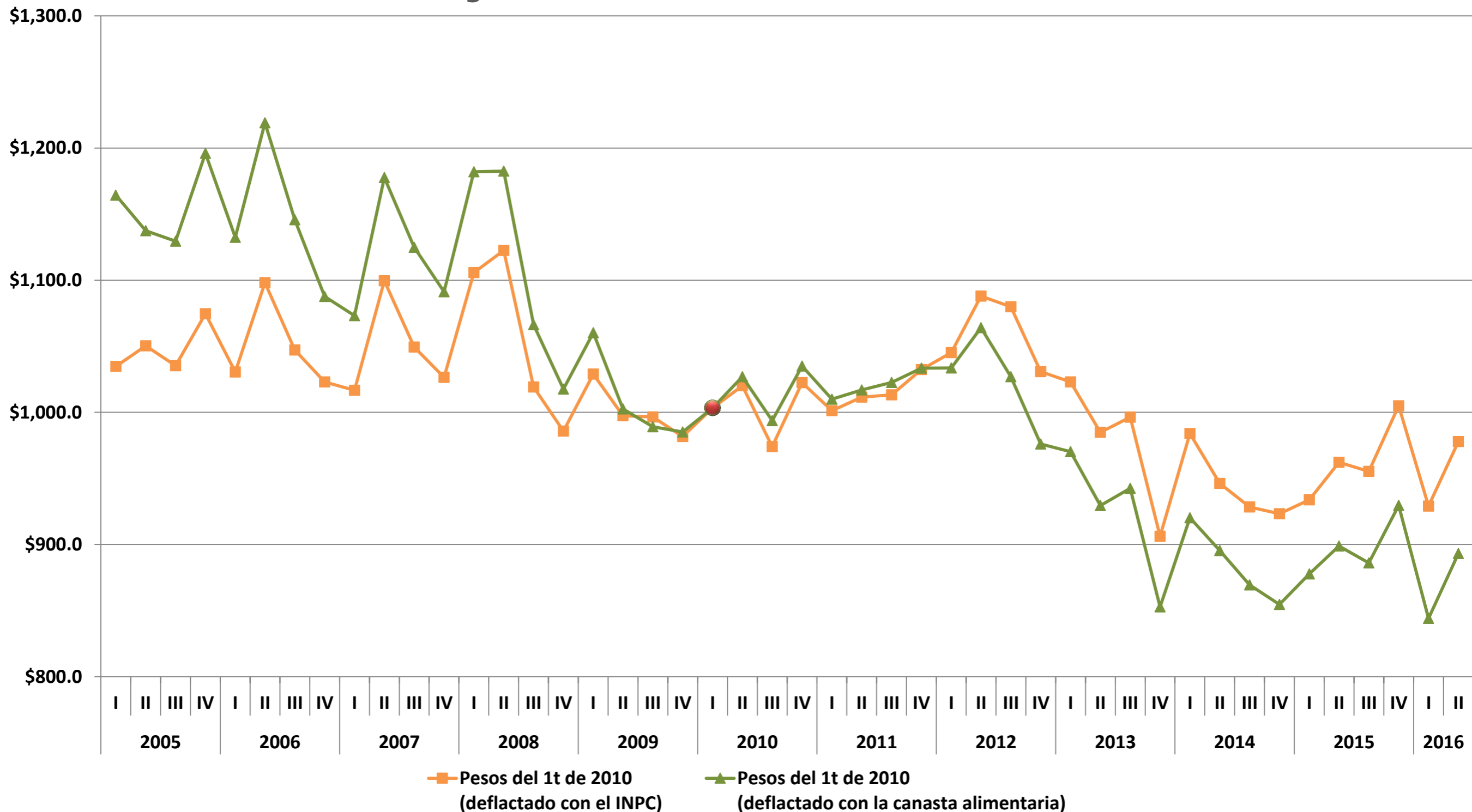

Fuente: elaboración del CONEVAL con base en la ENOE. Recuperación de ingresos con intervalos de salarios.

¹ Base primer trimestre 2010.

Ingreso laboral per cápita, Puebla

Primer trimestre 2005 – segundo trimestre 2016

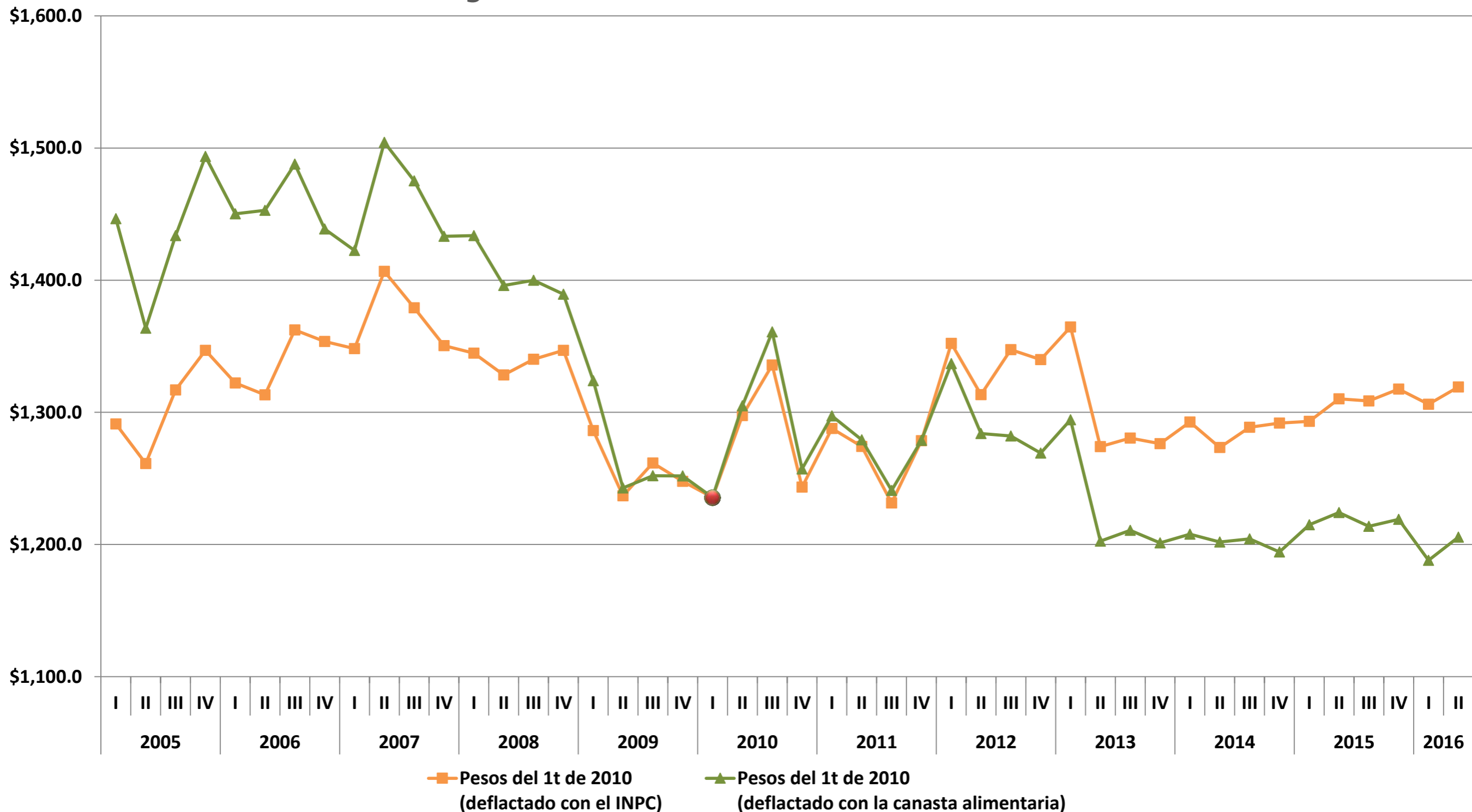

Fuente: elaboración del CONEVAL con base en la ENOE. Recuperación de ingresos con intervalos de salarios.

¹ Base primer trimestre 2010.

Ingreso laboral per cápita, Querétaro

Primer trimestre 2005 – segundo trimestre 2016

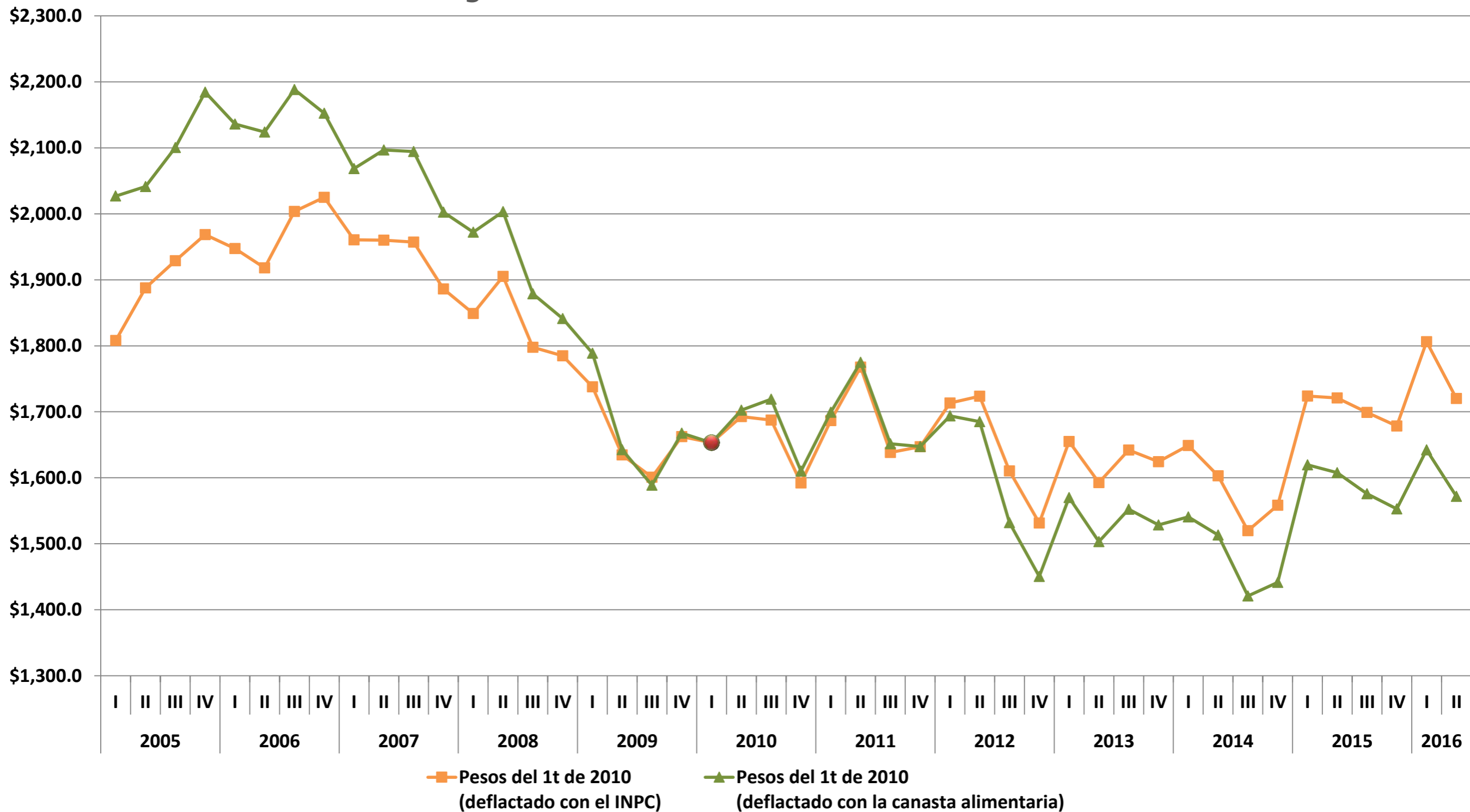

Fuente: elaboración del CONEVAL con base en la ENOE. Recuperación de ingresos con intervalos de salarios.

¹ Base primer trimestre 2010.

Ingreso laboral per cápita, Quintana Roo

Primer trimestre 2005 – segundo trimestre 2016

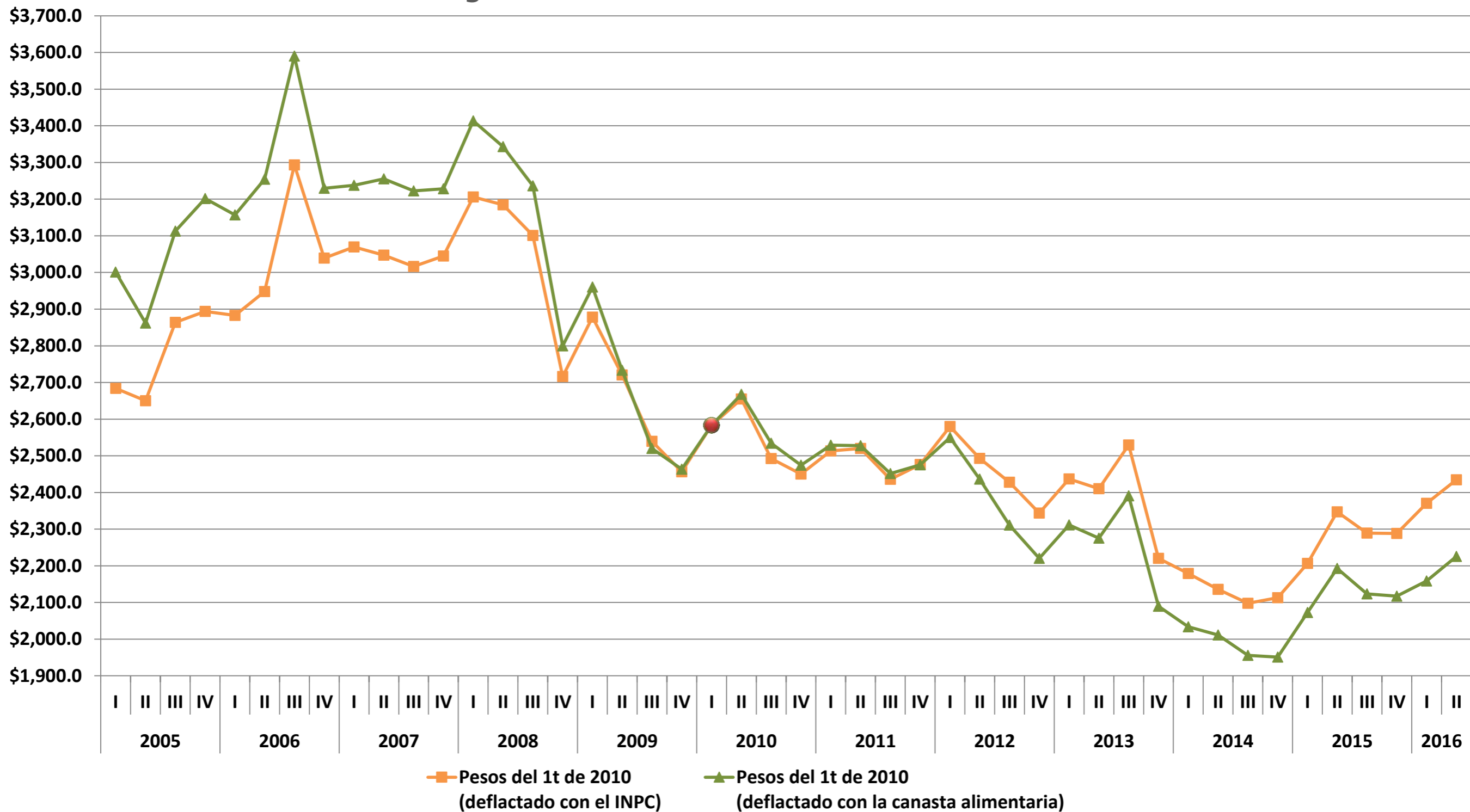

Fuente: elaboración del CONEVAL con base en la ENOE. Recuperación de ingresos con intervalos de salarios.

¹ Base primer trimestre 2010.

Ingreso laboral per cápita, San Luis Potosí

Primer trimestre 2005 – segundo trimestre 2016

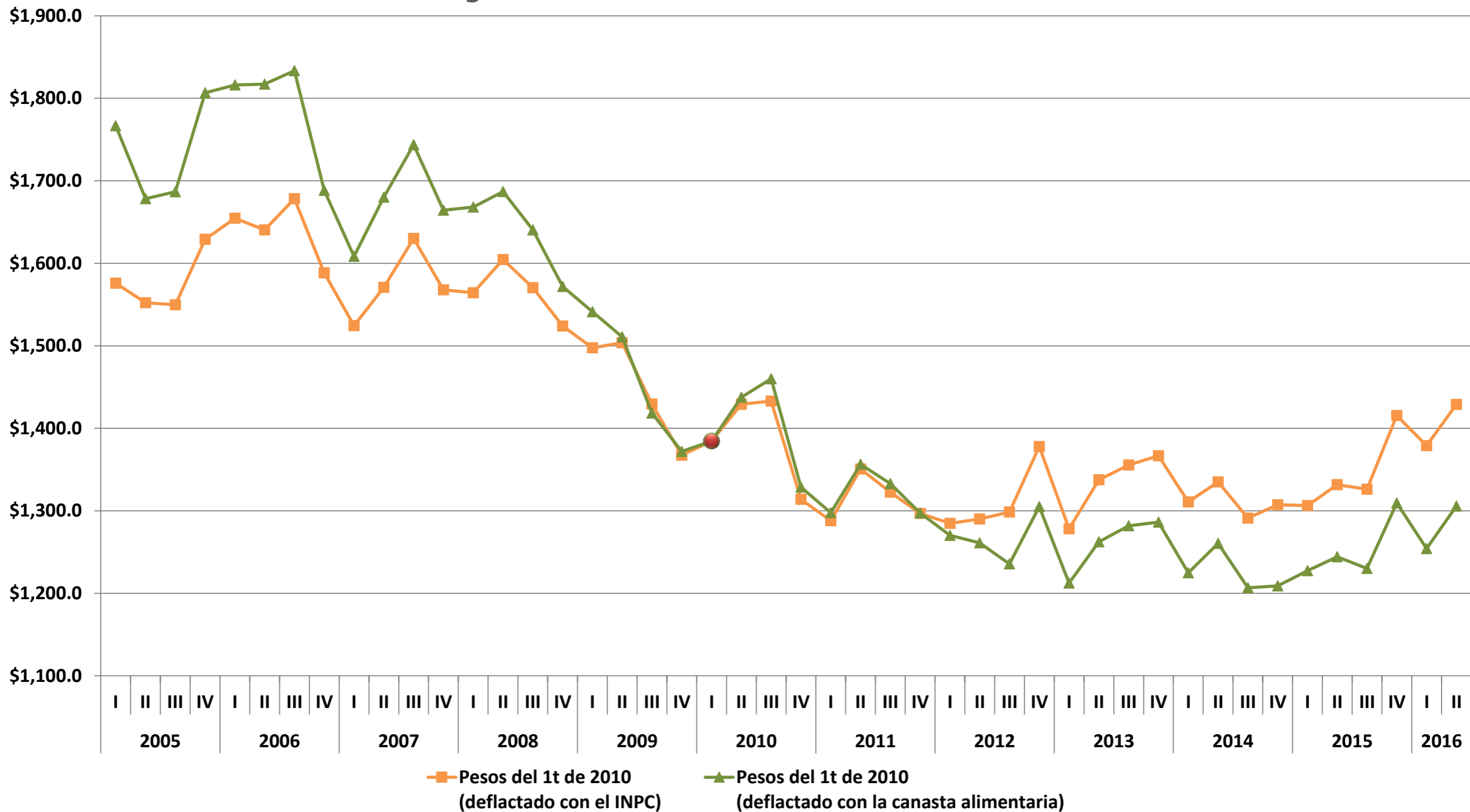

Fuente: elaboración del CONEVAL con base en la ENOE. Recuperación de ingresos con intervalos de salarios.

¹ Base primer trimestre 2010.

Ingreso laboral per cápita, Sinaloa

Primer trimestre 2005 – segundo trimestre 2016

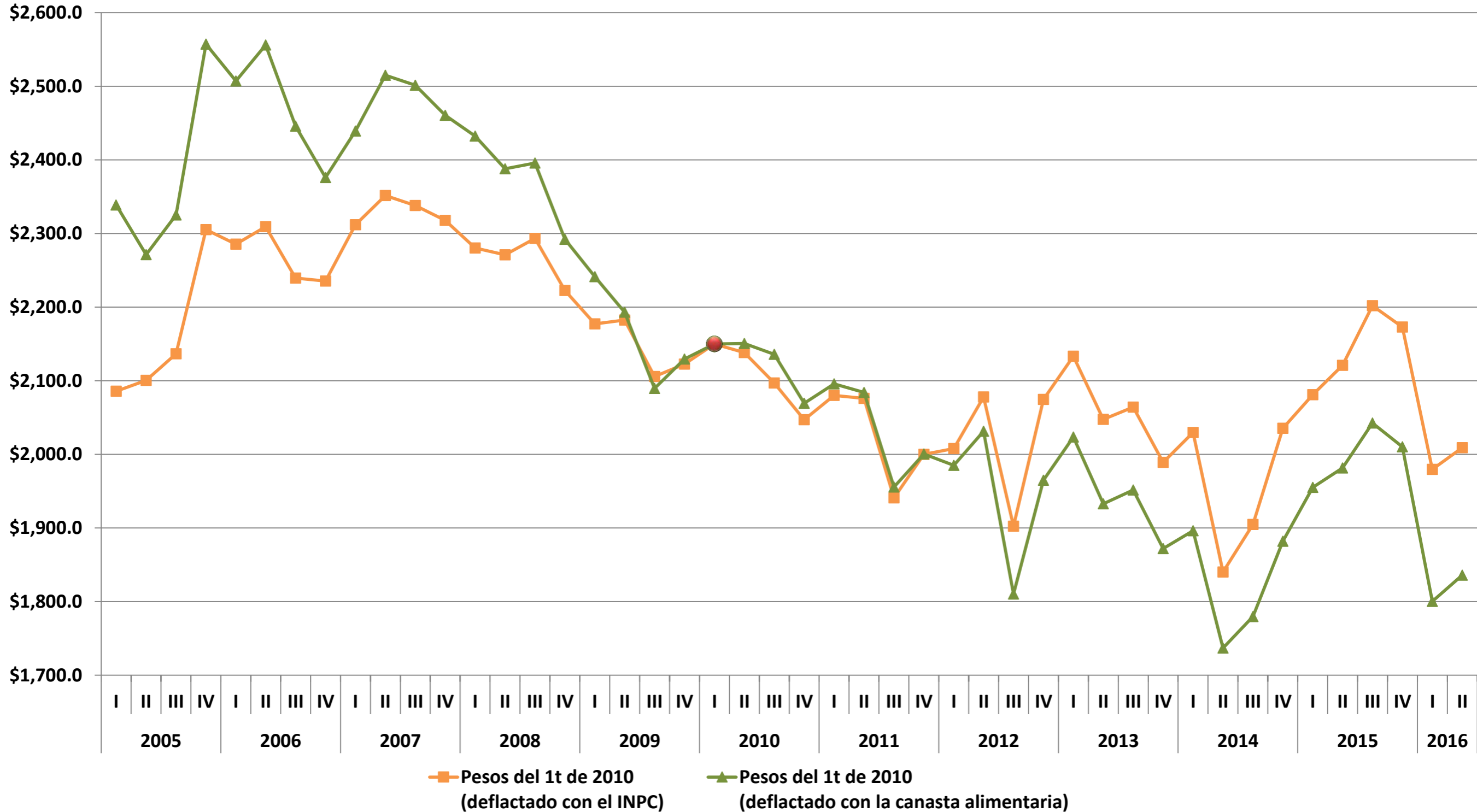

Fuente: elaboración del CONEVAL con base en la ENOE. Recuperación de ingresos con intervalos de salarios.

¹ Base primer trimestre 2010.

Ingreso laboral per cápita, Sonora

Primer trimestre 2005 – segundo trimestre 2016

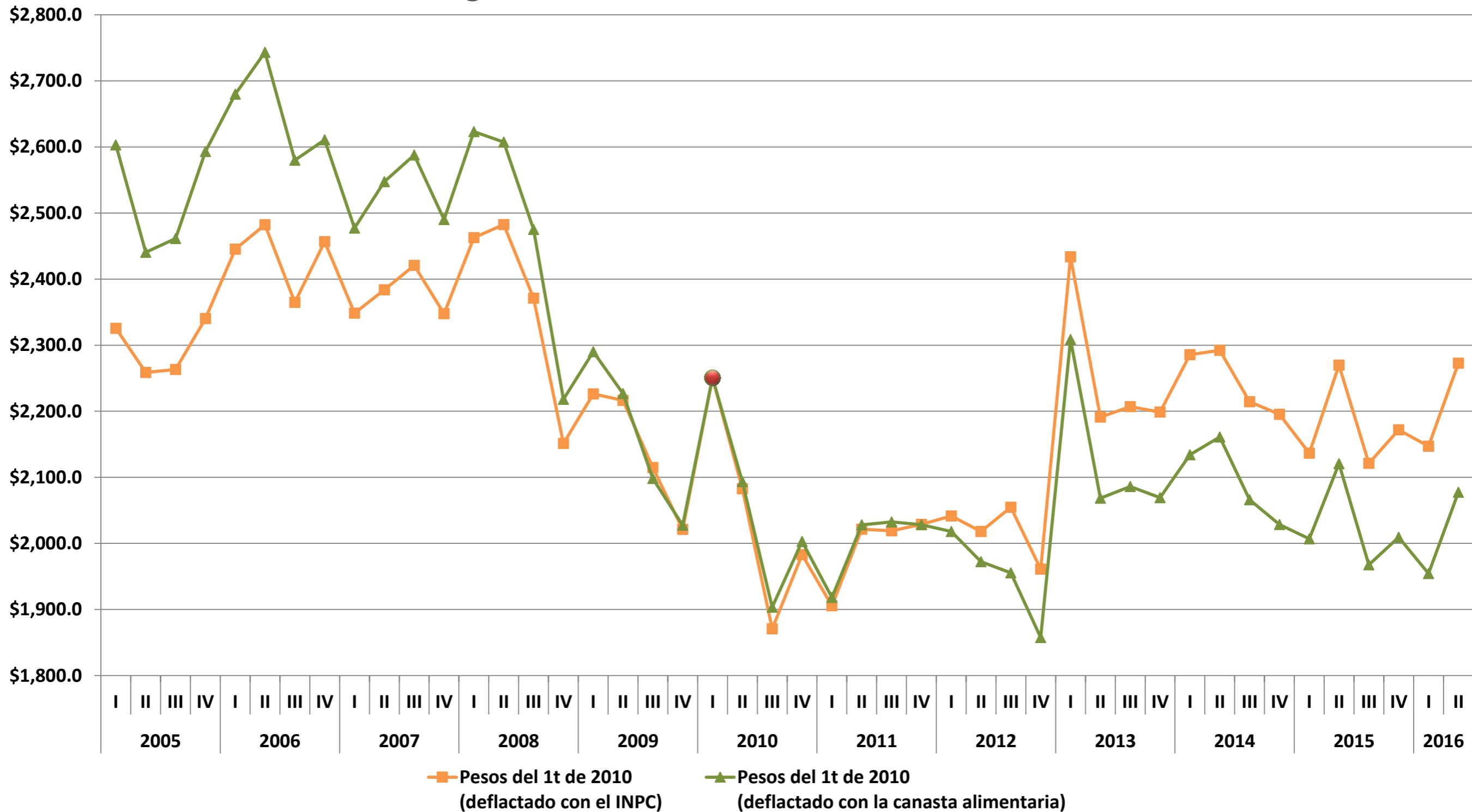

Fuente: elaboración del CONEVAL con base en la ENOE. Recuperación de ingresos con intervalos de salarios.

¹ Base primer trimestre 2010.

Ingreso laboral per cápita, Tabasco

Primer trimestre 2005 – segundo trimestre 2016

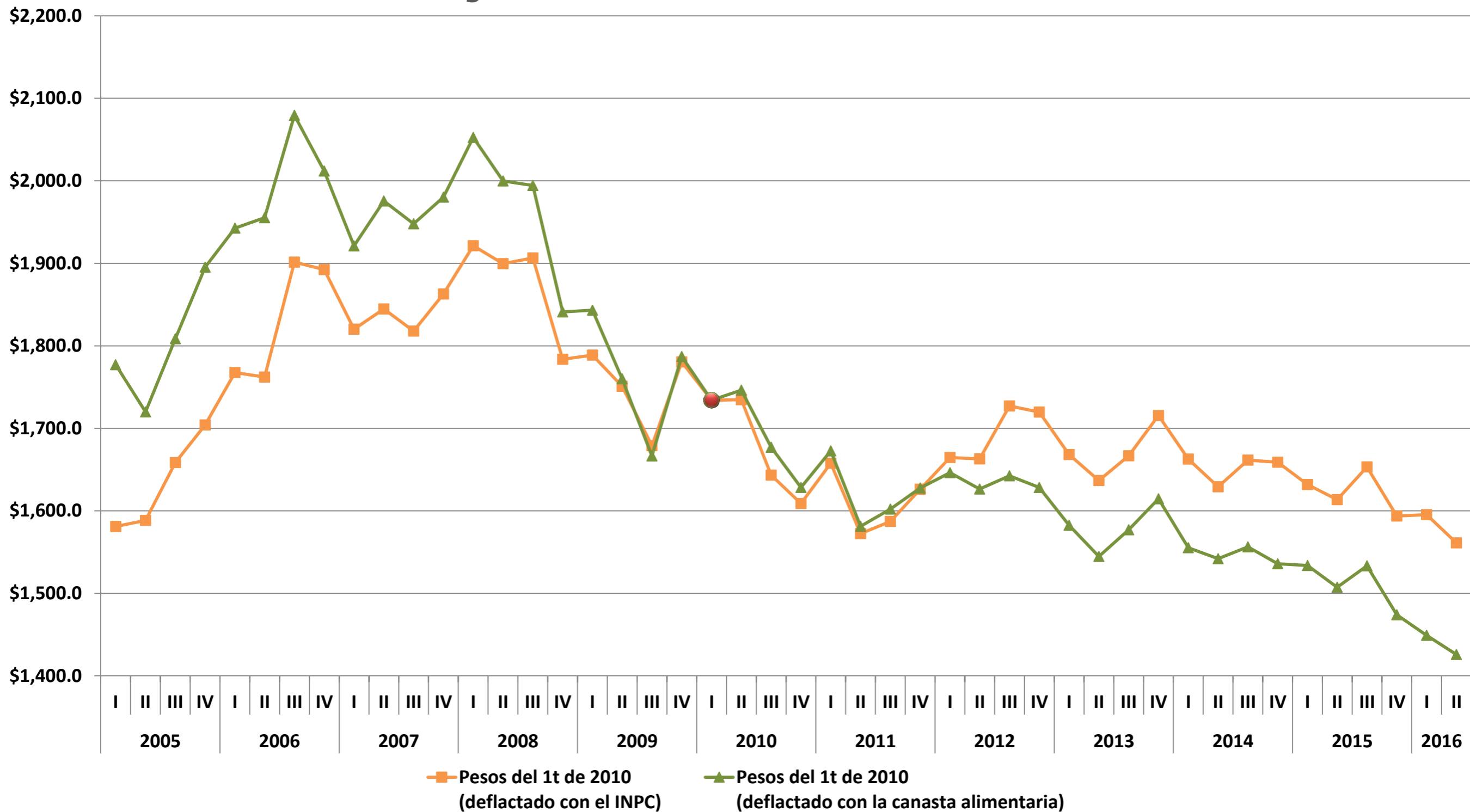

Fuente: elaboración del CONEVAL con base en la ENOE. Recuperación de ingresos con intervalos de salarios.

¹ Base primer trimestre 2010.

Ingreso laboral per cápita, Tamaulipas

Primer trimestre 2005 – segundo trimestre 2016

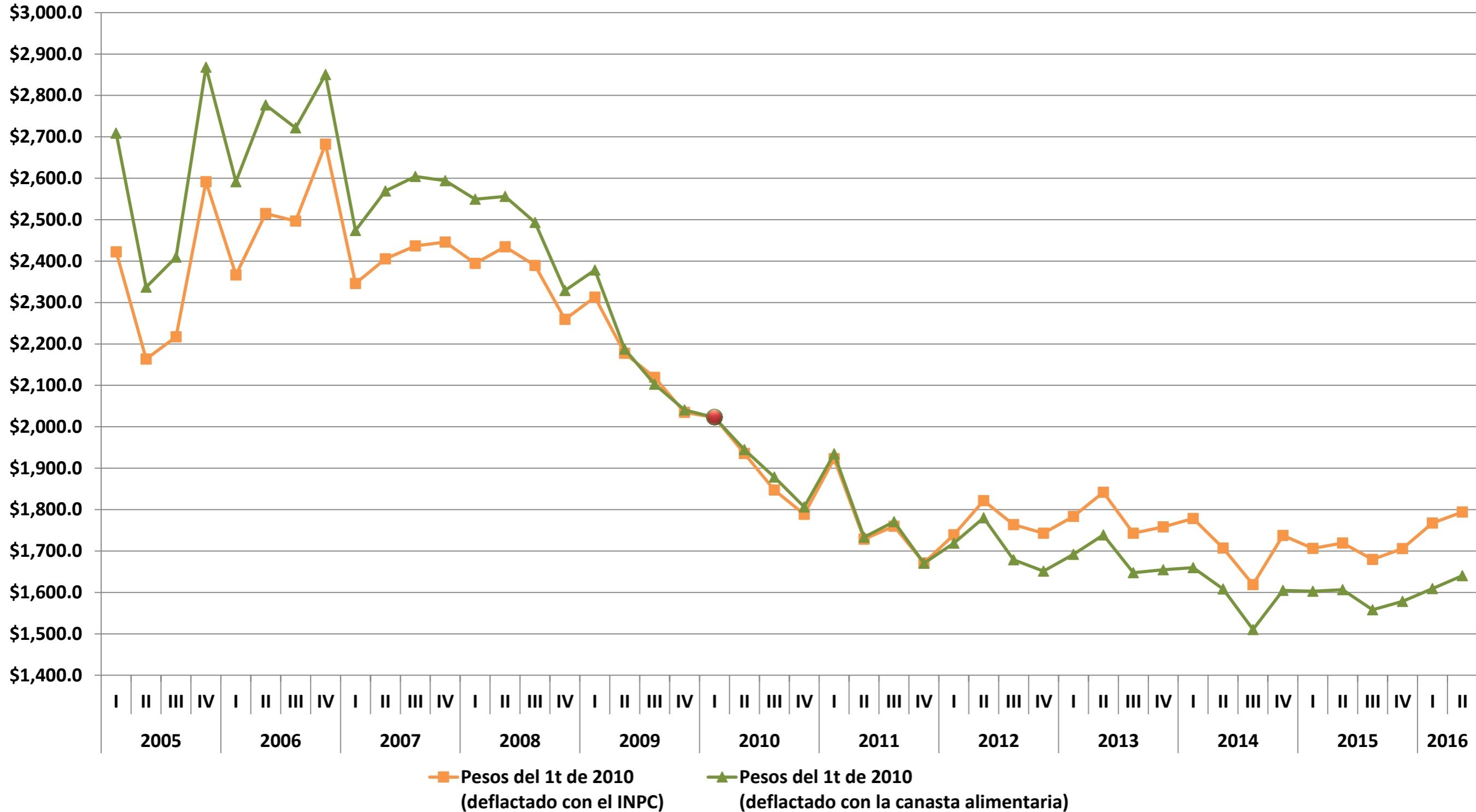

Fuente: elaboración del CONEVAL con base en la ENOE. Recuperación de ingresos con intervalos de salarios.

¹ Base primer trimestre 2010.

Ingreso laboral per cápita, Tlaxcala

Primer trimestre 2005 – segundo trimestre 2016

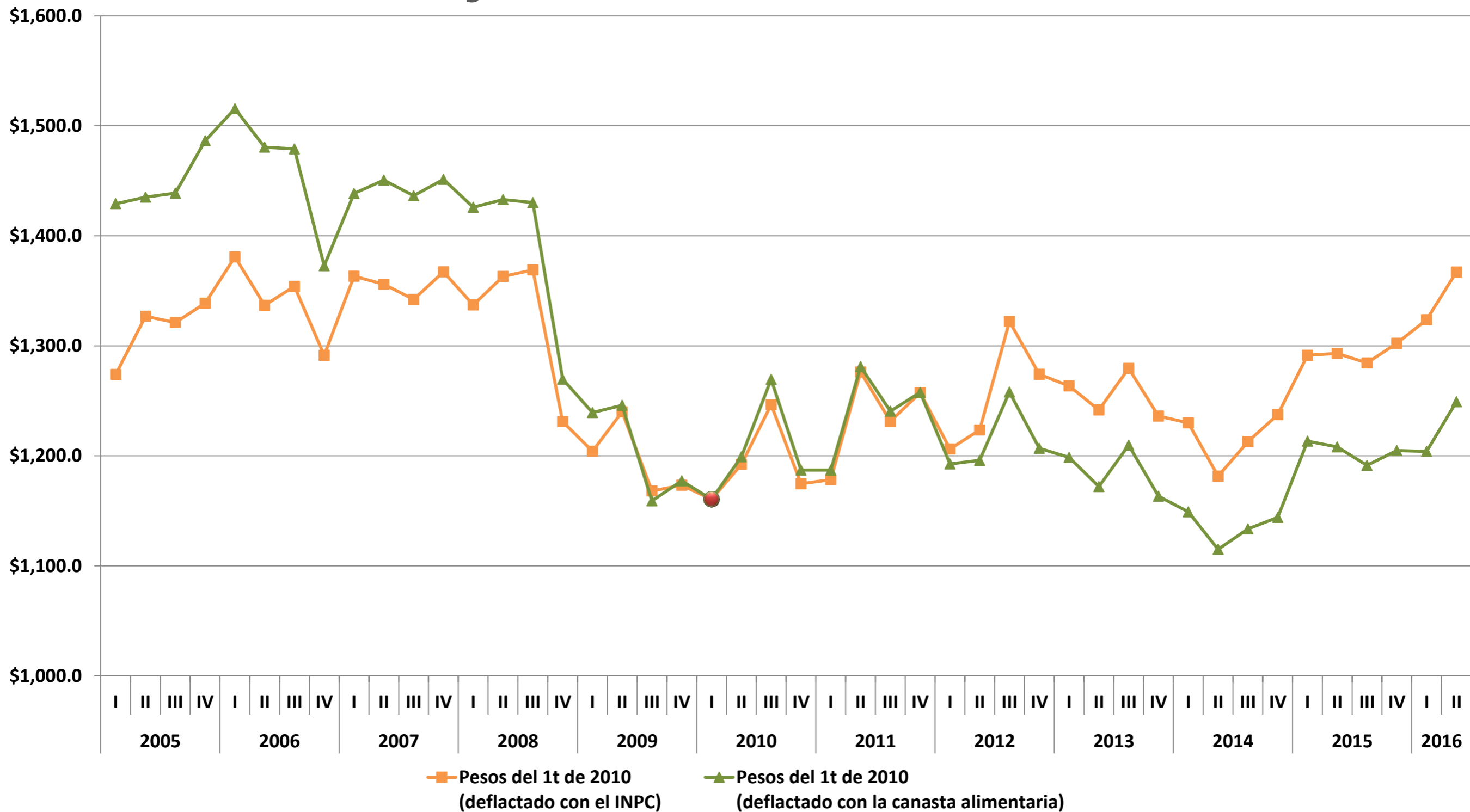

Fuente: elaboración del CONEVAL con base en la ENOE. Recuperación de ingresos con intervalos de salarios.

¹ Base primer trimestre 2010.

Ingreso laboral per cápita, Veracruz

Primer trimestre 2005 – segundo trimestre 2016



Fuente: elaboración del CONEVAL con base en la ENOE. Recuperación de ingresos con intervalos de salarios.

¹ Base primer trimestre 2010.

Ingreso laboral per cápita, Yucatán

Primer trimestre 2005 – segundo trimestre 2016

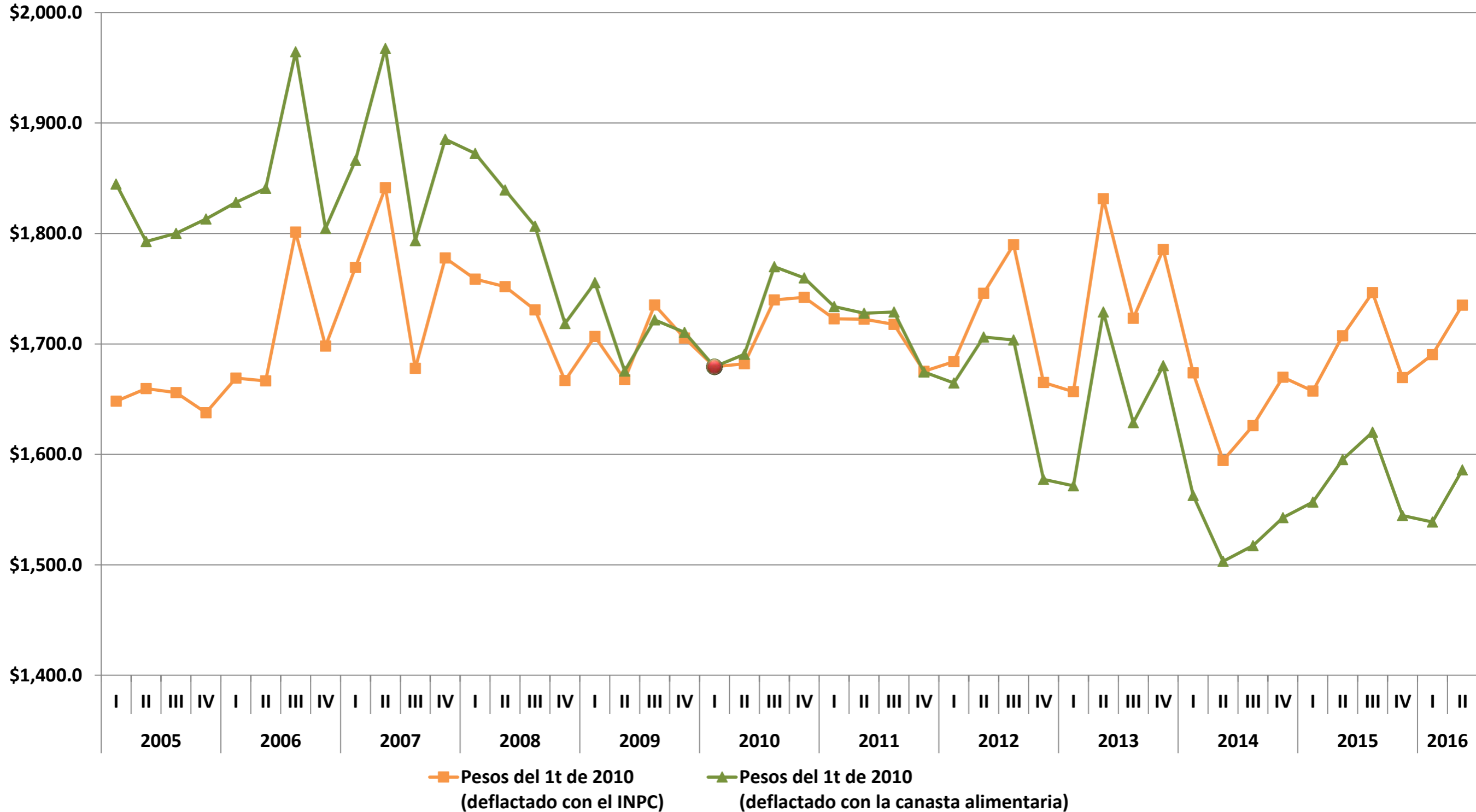

Fuente: elaboración del CONEVAL con base en la ENOE. Recuperación de ingresos con intervalos de salarios.

¹ Base primer trimestre 2010.

Ingreso laboral per cápita, Zacatecas

Primer trimestre 2005 – segundo trimestre 2016

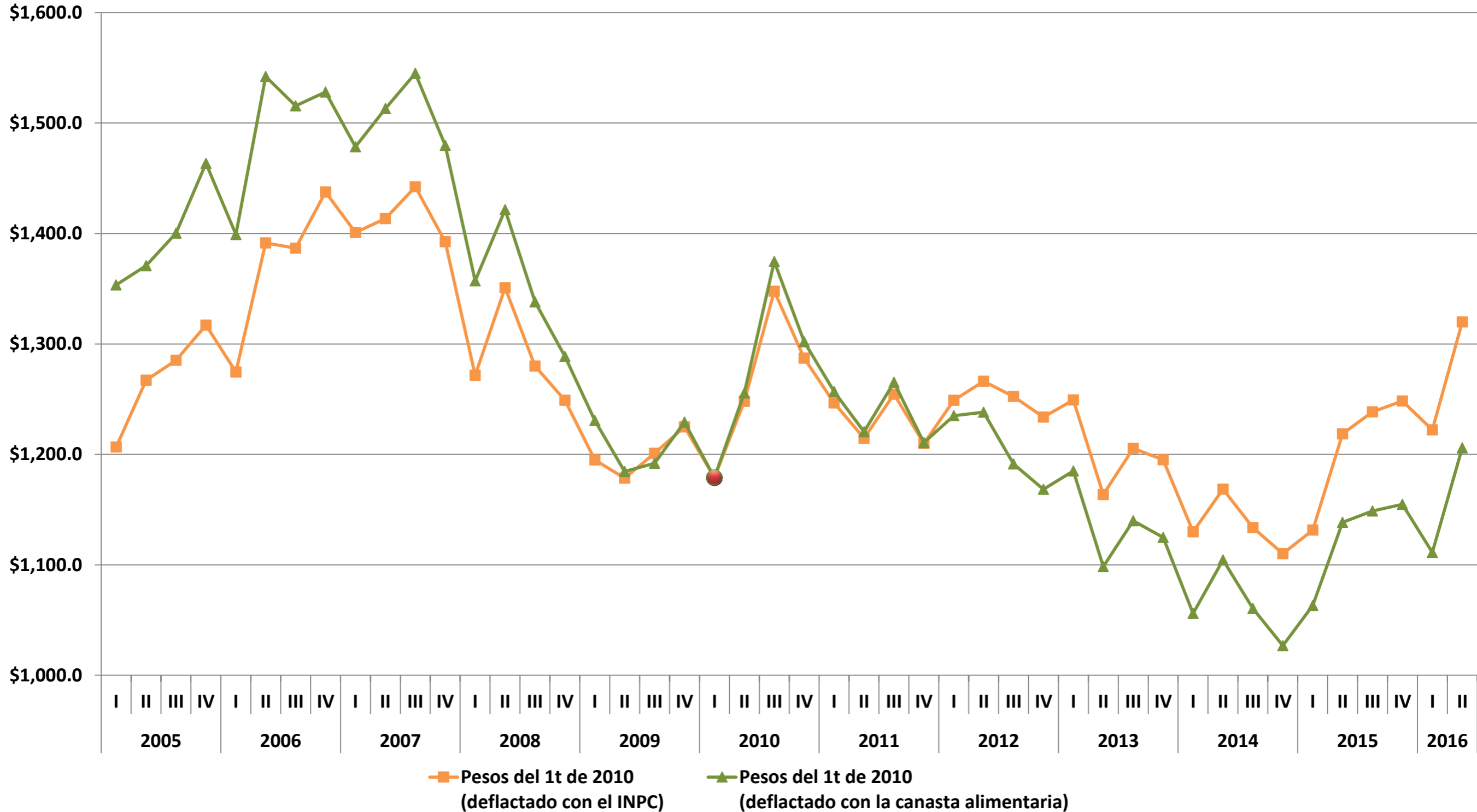

Fuente: elaboración del CONEVAL con base en la ENOE. Recuperación de ingresos con intervalos de salarios.

¹ Base primer trimestre 2010.