

# Índice de la Tendencia Laboral de la Pobreza con Intervalos de Salarios

Resultados nacionales y por  
entidad federativa

Febrero, 2017

## Índice de la Tendencia Laboral de la Pobreza con Intervalos de Salarios (ITLP-IS)

- El ITLP-IS se construye a partir de los ingresos laborales que reportan las personas y la recuperación de algunos ingresos con intervalos de salarios mínimo.
- El punto de partida de esta serie es el primer trimestre de 2010, periodo en el cual el INEGI publicó una nueva serie de la Encuesta Nacional de Ocupación y Empleo (ENOE).
- Este índice tiene información disponible a nivel nacional y para cada una de las entidades federativas.

# Evolución del ITLP-IS<sup>1</sup>, Nacional

Primer trimestre 2005 – cuarto trimestre 2016

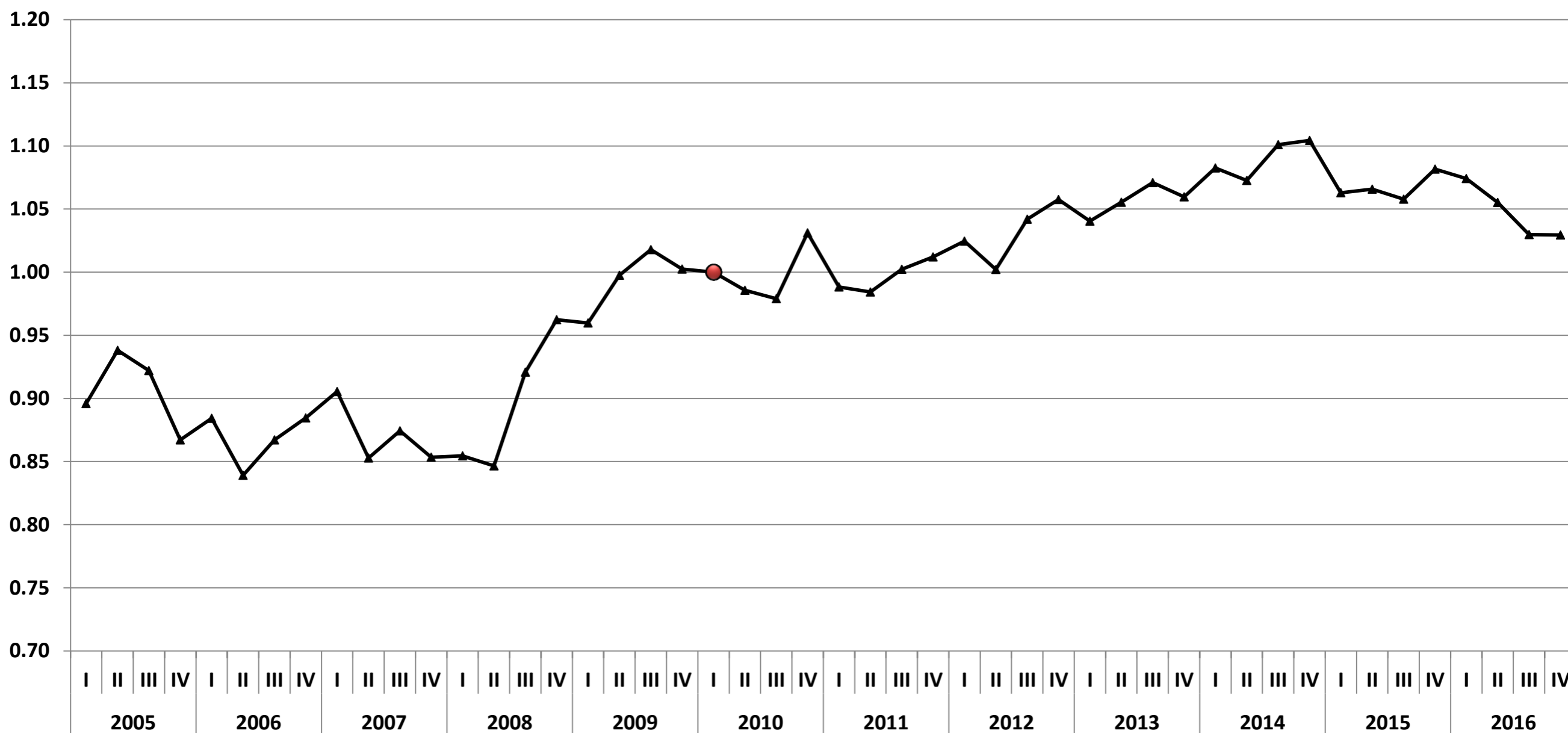

# Evolución del ITLP-IS<sup>1</sup>, Nacional, urbano y rural

Primer trimestre 2005 – cuarto trimestre 2016

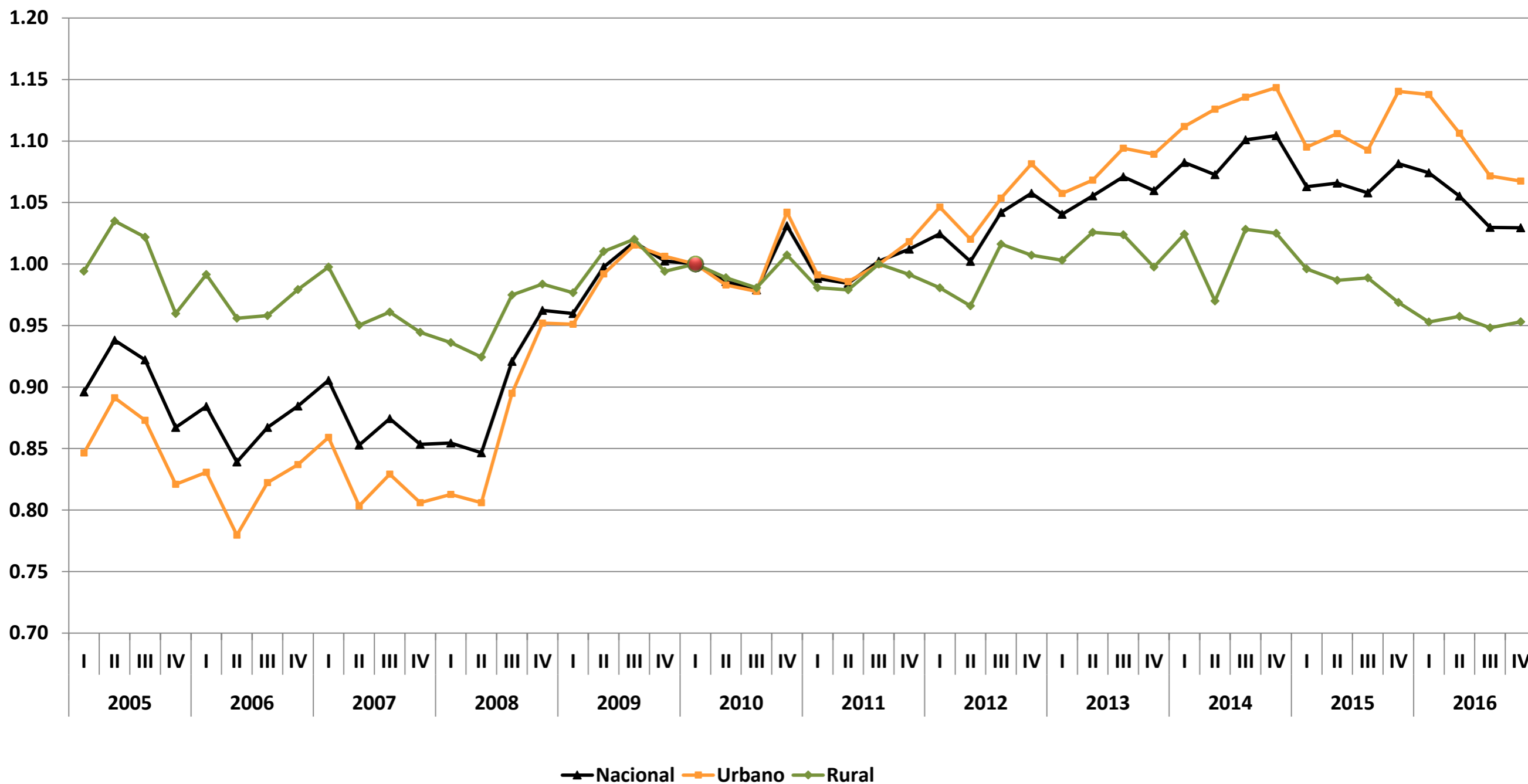

Fuente: elaboración del CONEVAL con base en la ENOE. Recuperación de ingresos con intervalos de salarios.

<sup>1</sup> Base primer trimestre 2010.

# ITLP-IS, variación porcentual respecto al mismo periodo del año anterior

Primer trimestre 2006 – cuarto trimestre 2016

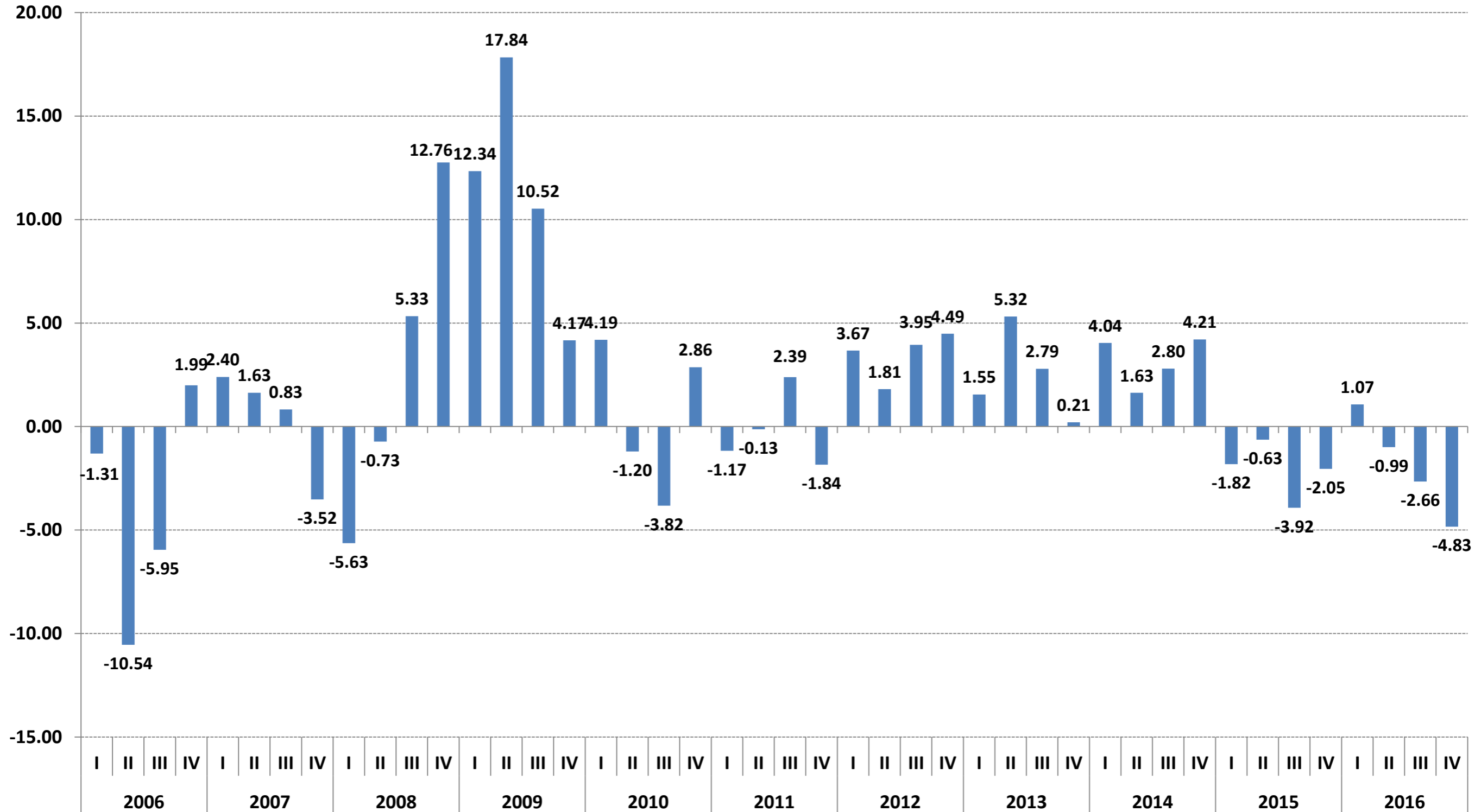

# ITLP-IS, variación porcentual respecto al trimestre inmediato anterior

Primer trimestre 2005 – cuarto trimestre 2016

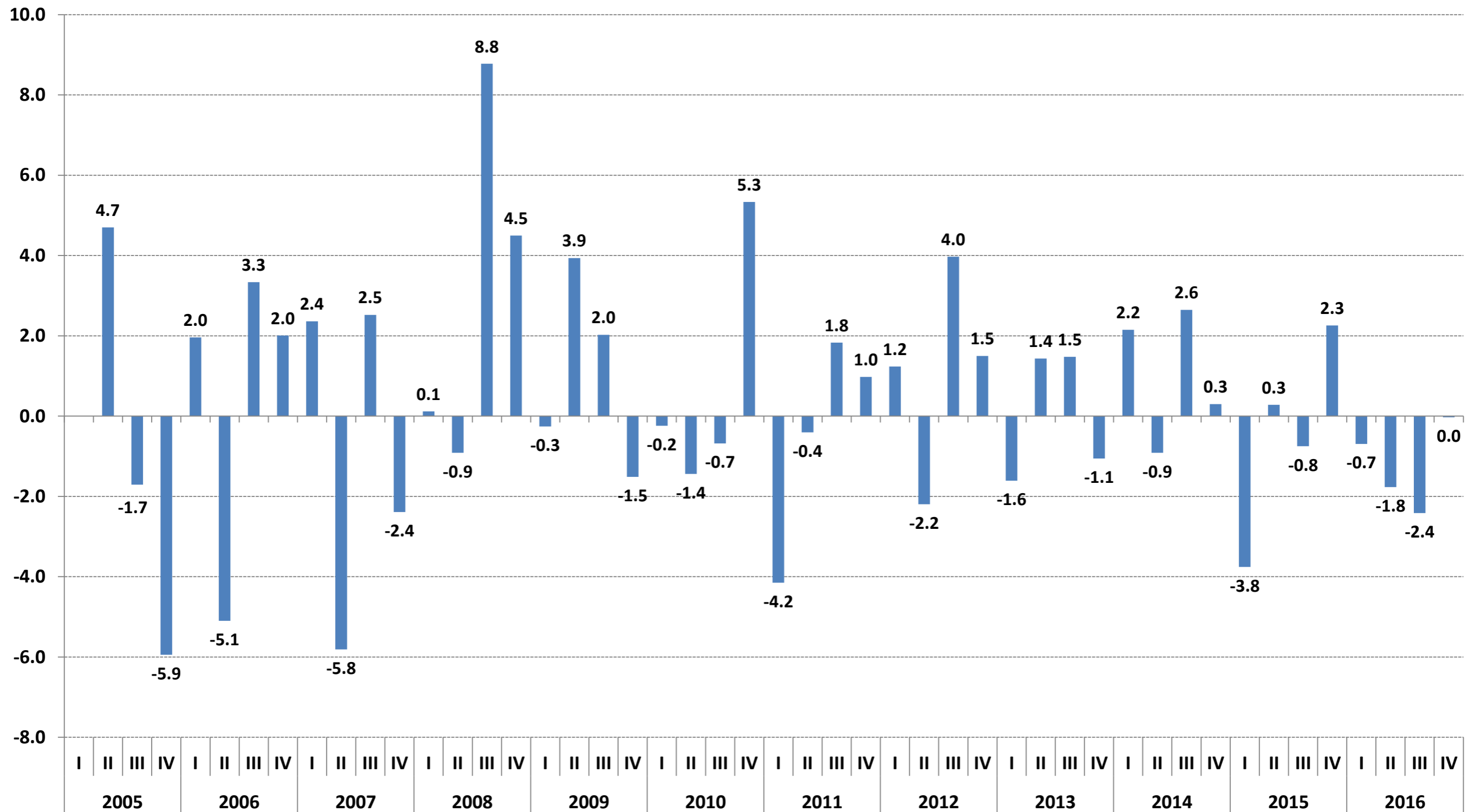

# ITLP-IS, variación porcentual acumulada al cuarto trimestre de cada año 2005 – 2016

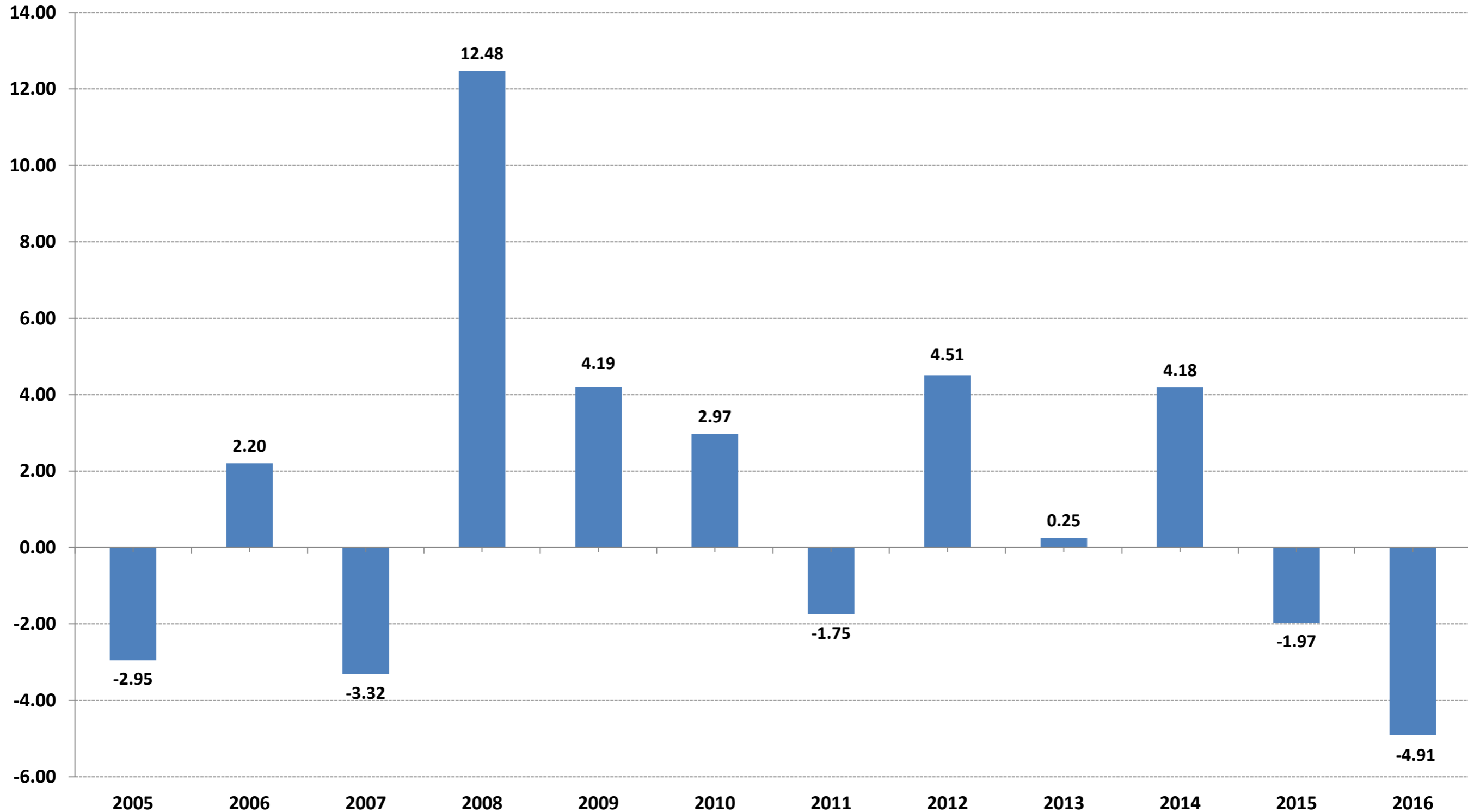

# **ITLP-IS**

# **Ingreso Laboral**

# **Per cápita- Nacional**



# Ingreso laboral per cápita

## Definición

- **Es el cociente del ingreso mensual por trabajo recibido por toda la población, dividido entre la población total.**
- **Este se presenta como:**
  - **Corriente o nominal: a pesos corrientes de cada trimestre.**
  - **A pesos constantes o real: deflactado con el índice Nacional de Precios al Consumidor (INPC). Muestra el poder adquisitivo del ingreso laboral per cápita de acuerdo a la evolución de la inflación.**
  - **Deflactado con el índice de precios de la canasta alimentaria o línea de bienestar mínimo (lbn): Muestra la evolución del poder adquisitivo del ingreso laboral per cápita con respecto a la evolución de los precios de la canasta básica alimentaria de la medición multidimensional de la pobreza.**

## Ingreso laboral real (poder adquisitivo del ingreso laboral)

Primer trimestre 2005 – cuarto trimestre 2016

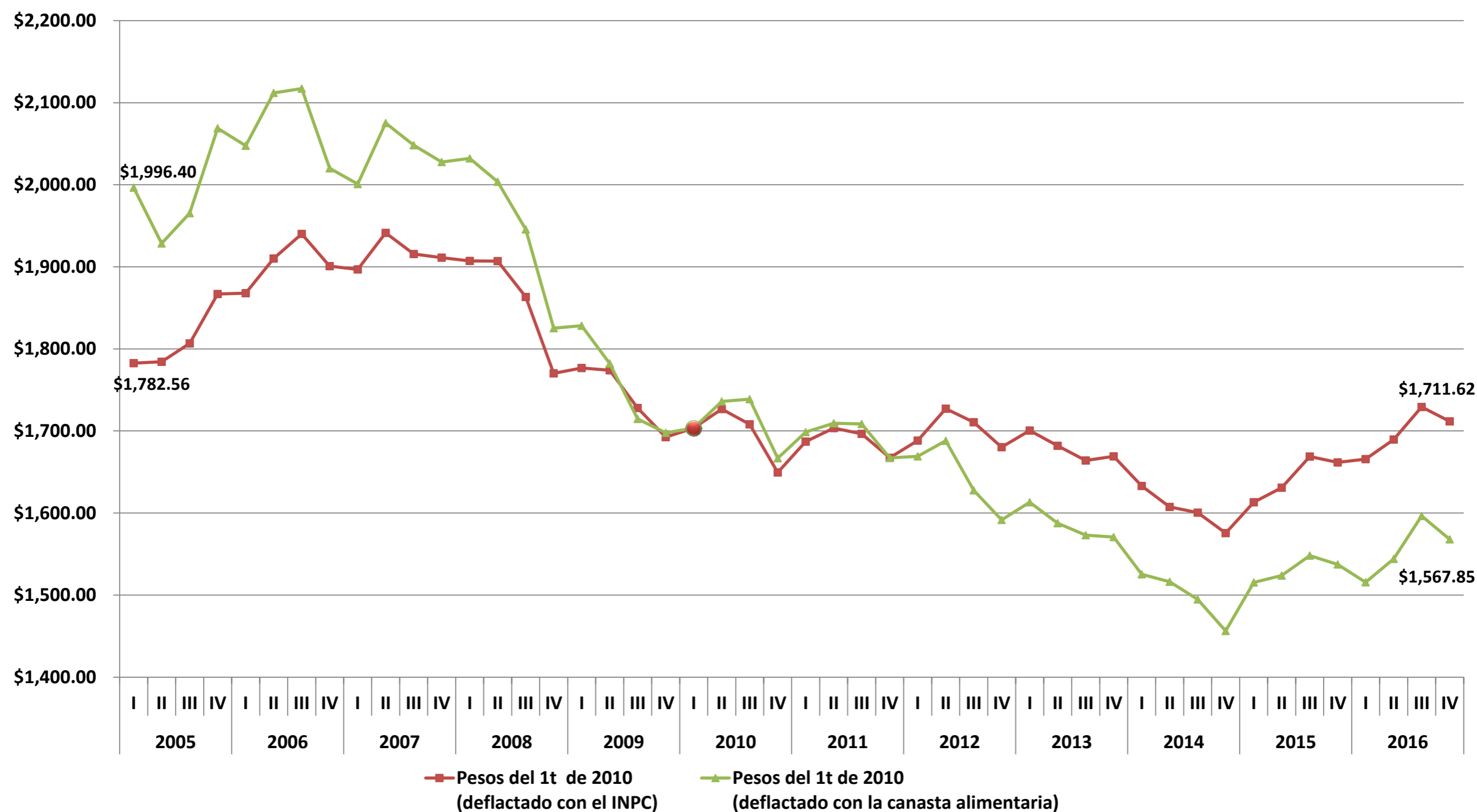

## Crecimiento del valor promedio de la canasta alimentaria<sup>1</sup> y del ingreso laboral nominal (variación porcentual anual)

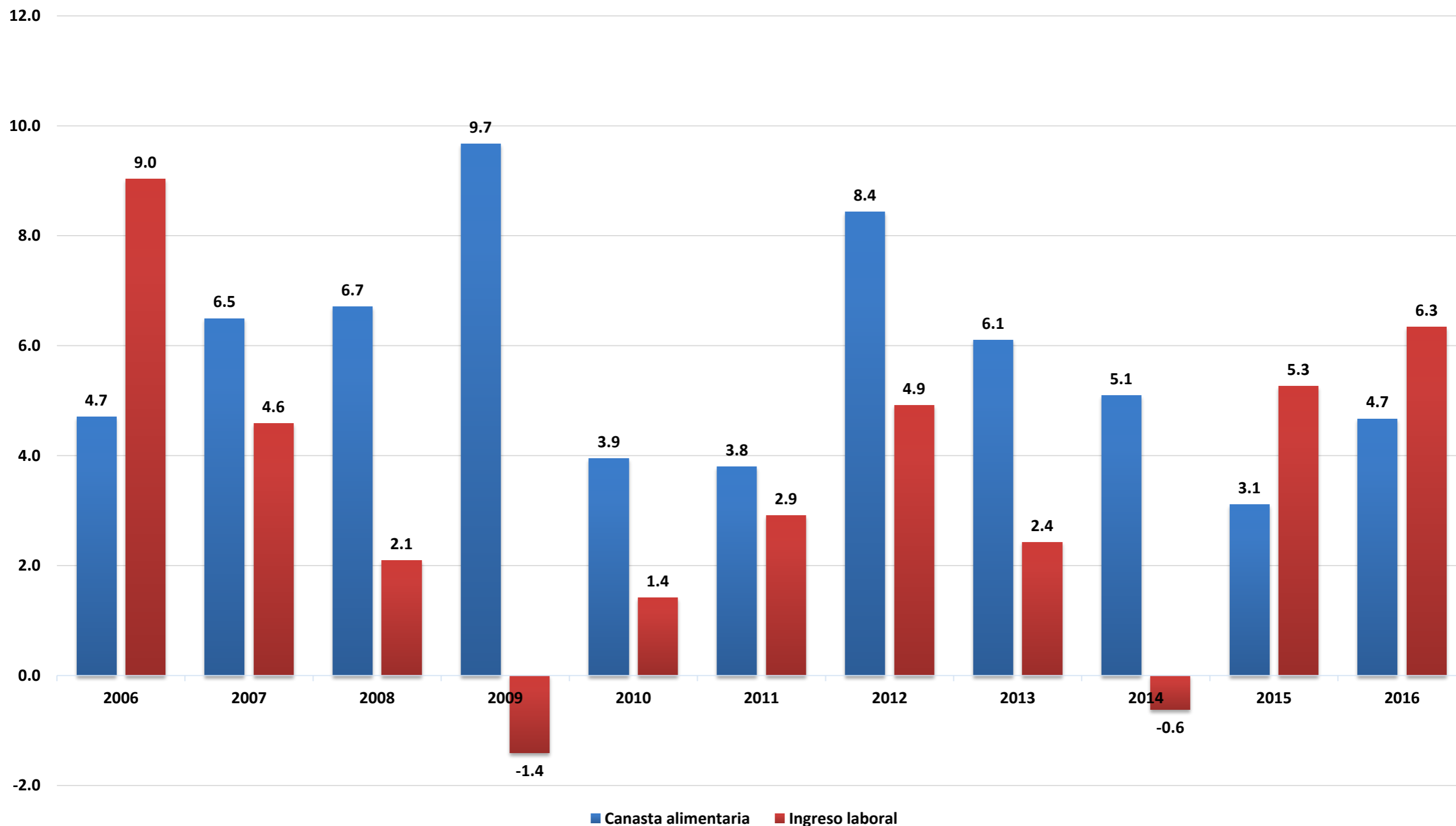

Fuente: elaboración del CONEVAL con información de la ENOE e INPC, reportada por el INEGI. Recuperación de ingresos por intervalos de salarios.

<sup>1</sup>Estimaciones con INPC base segunda quincena de diciembre de 2010.

## Canasta alimentaria<sup>1</sup> e ingreso laboral nominal, variación porcentual respecto al mismo periodo del año anterior

Primer trimestre 2006 – cuarto trimestre 2016

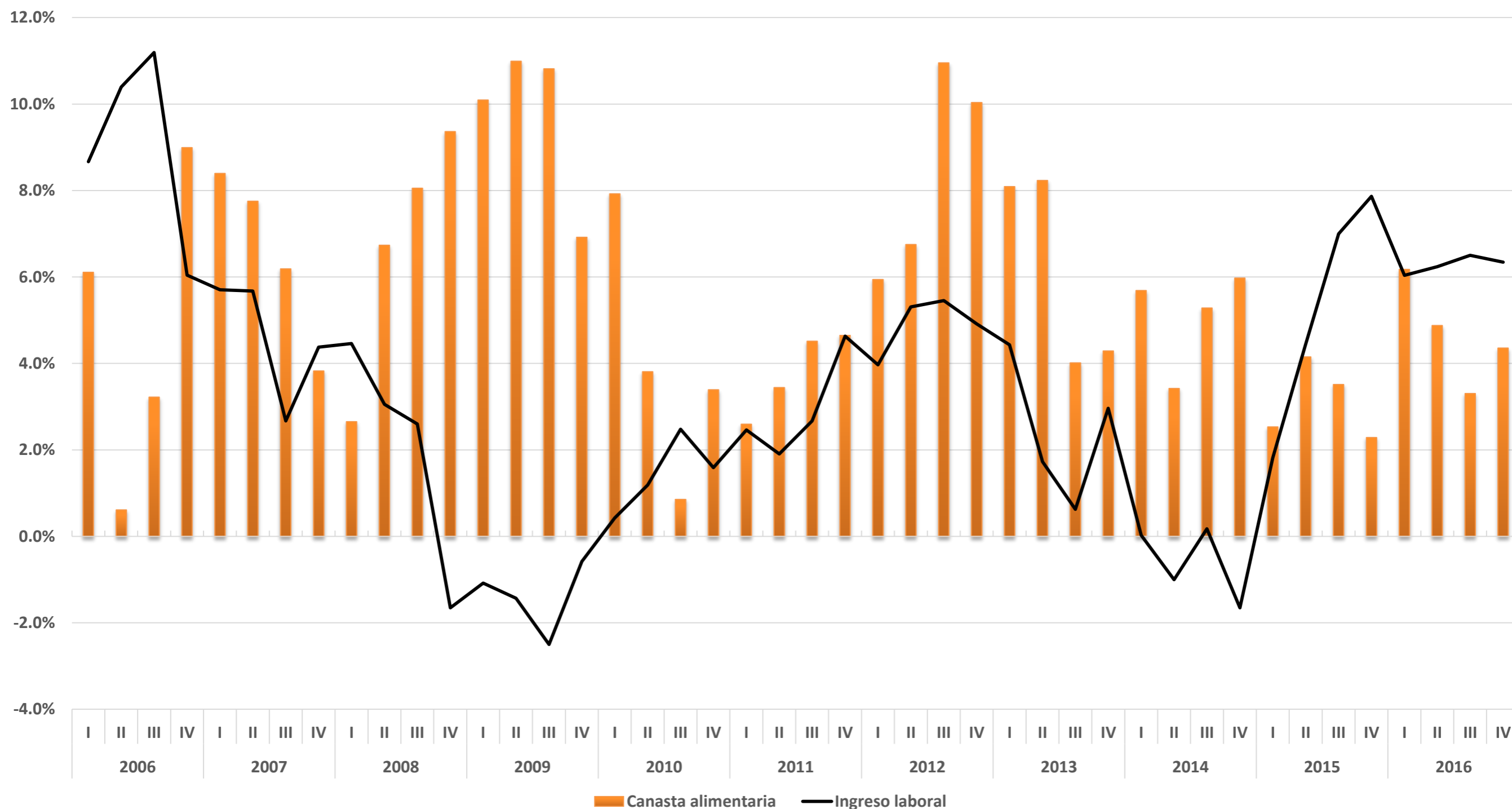

# ITLP-IS

# Entidades Federativas

# Evolución del ITLP-IS<sup>1</sup> (ENOE)

## Aguascalientes

Primer trimestre 2005 – cuarto trimestre 2016

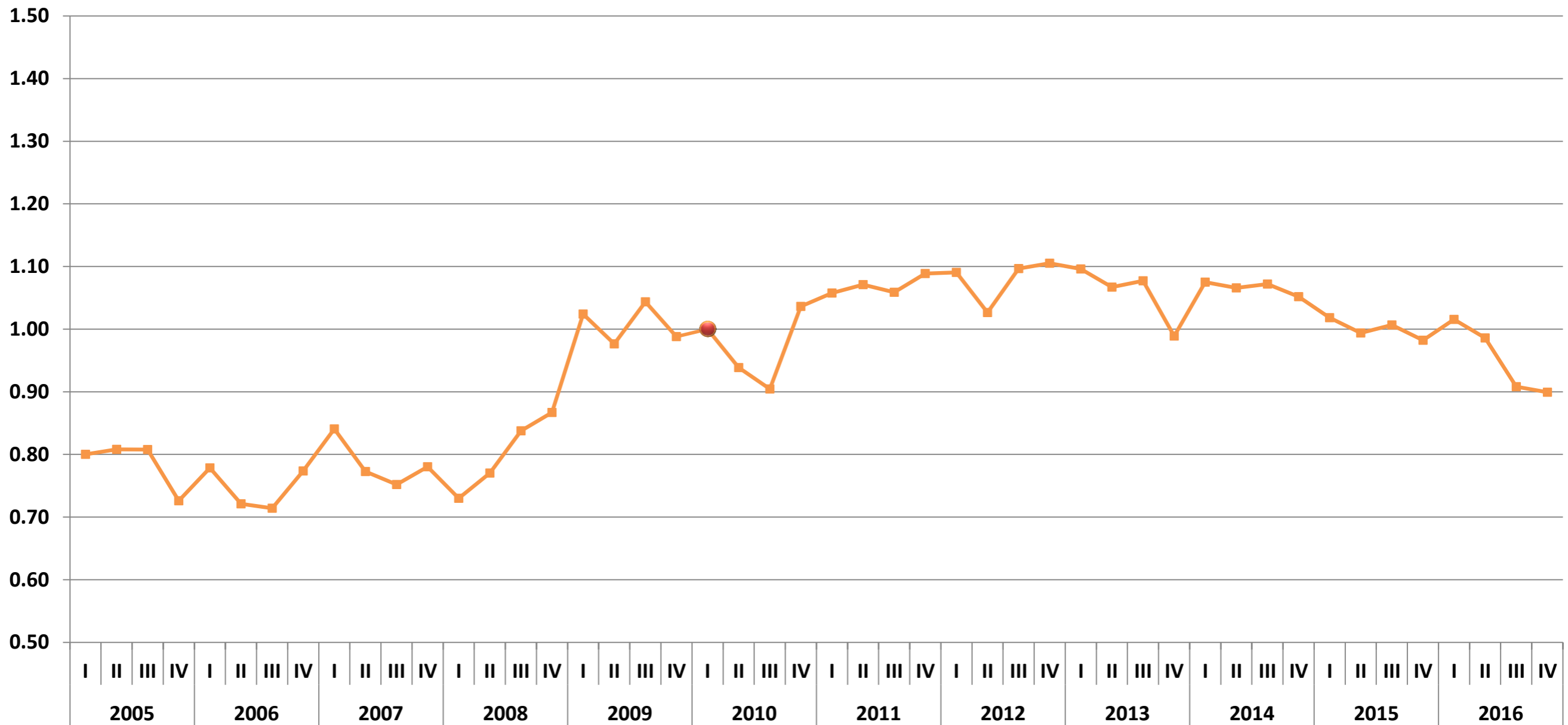

# Evolución del ITLP-IS<sup>1</sup> (ENOE)

## Baja California

Primer trimestre 2005 – cuarto trimestre 2016

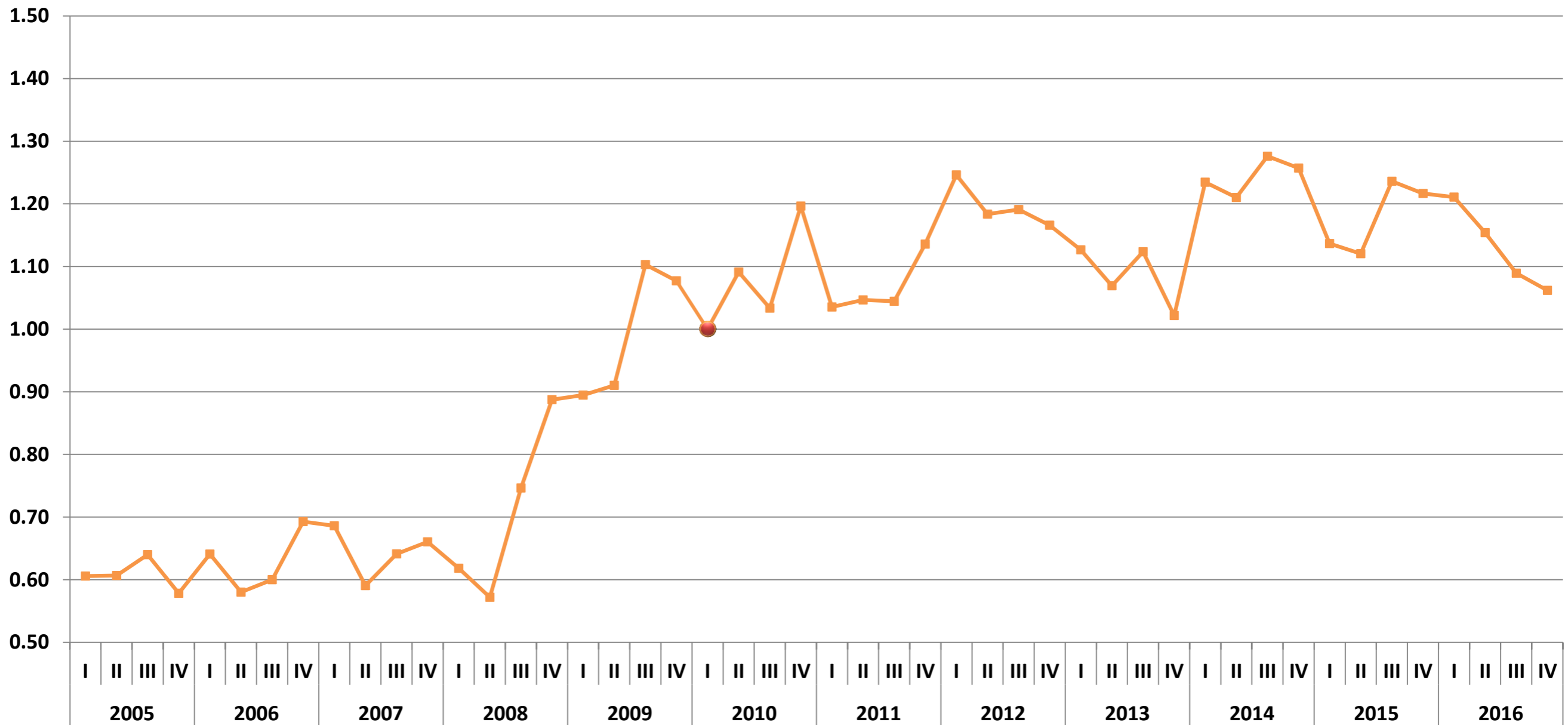

# Evolución del ITLP-IS<sup>1</sup> (ENOE)

## Baja California Sur

Primer trimestre 2005 – cuarto trimestre 2016

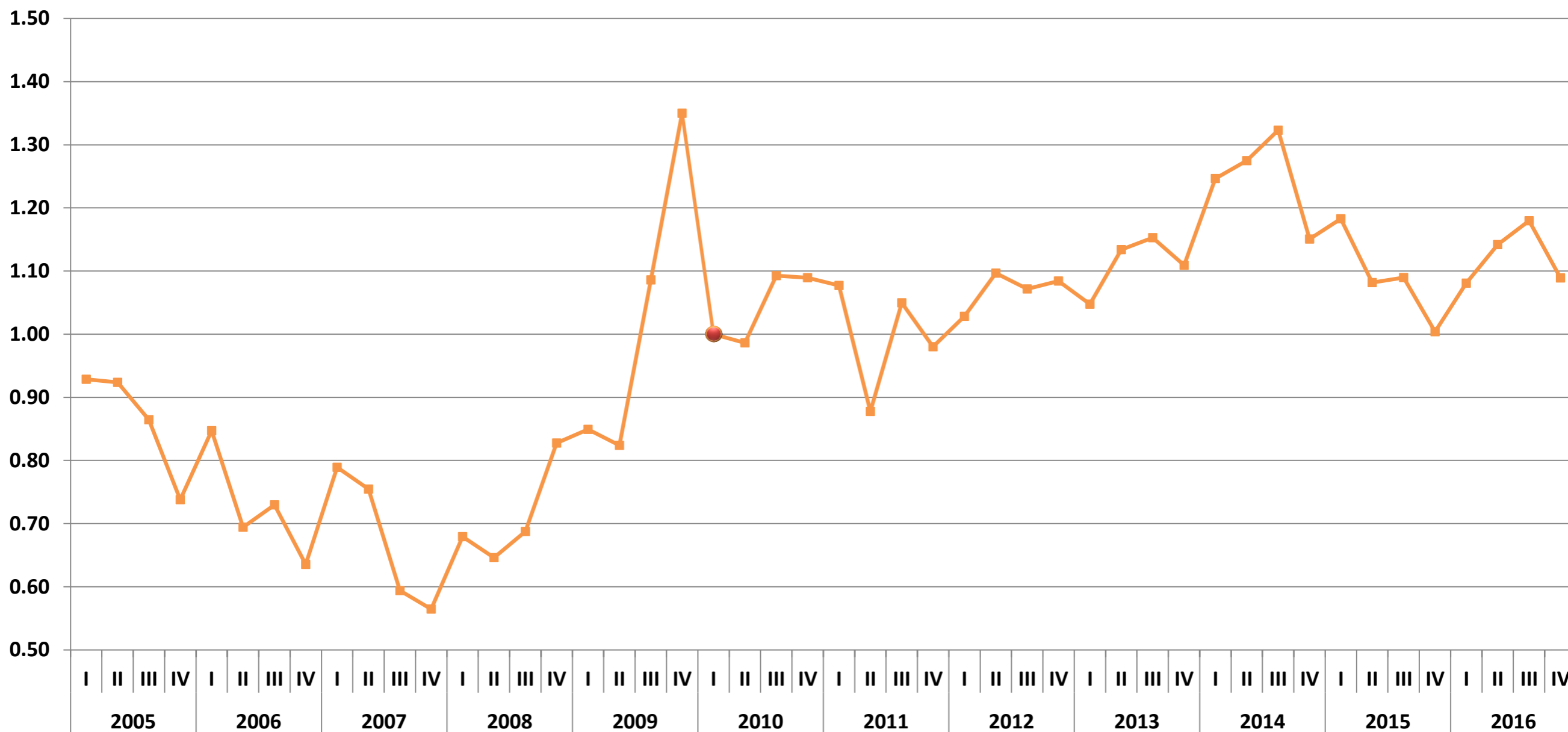



# Evolución del ITLP-IS<sup>1</sup> (ENOE)

## Campeche

Primer trimestre 2005 – cuarto trimestre 2016

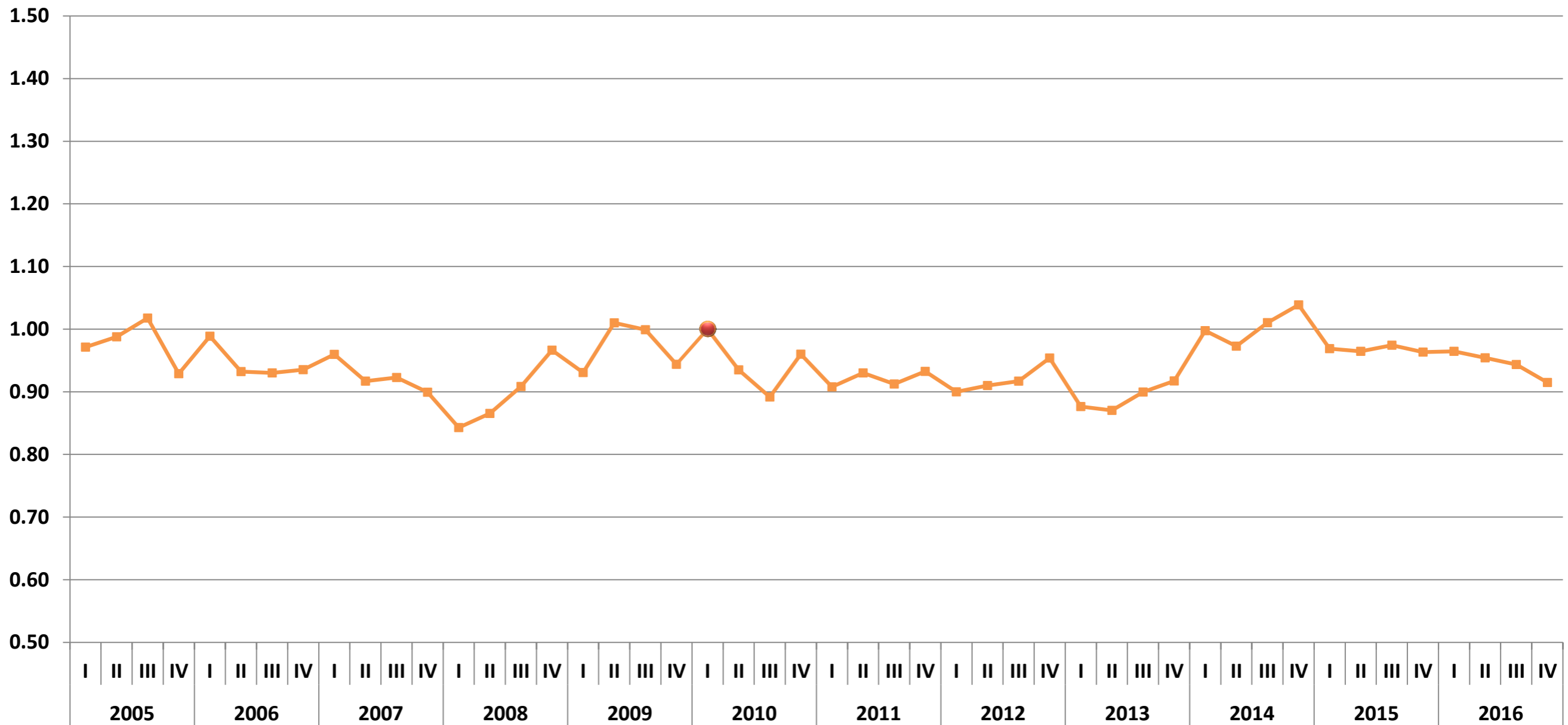

# Evolución del ITLP-IS<sup>1</sup> (ENOE)

## Coahuila

Primer trimestre 2005 – cuarto trimestre 2016

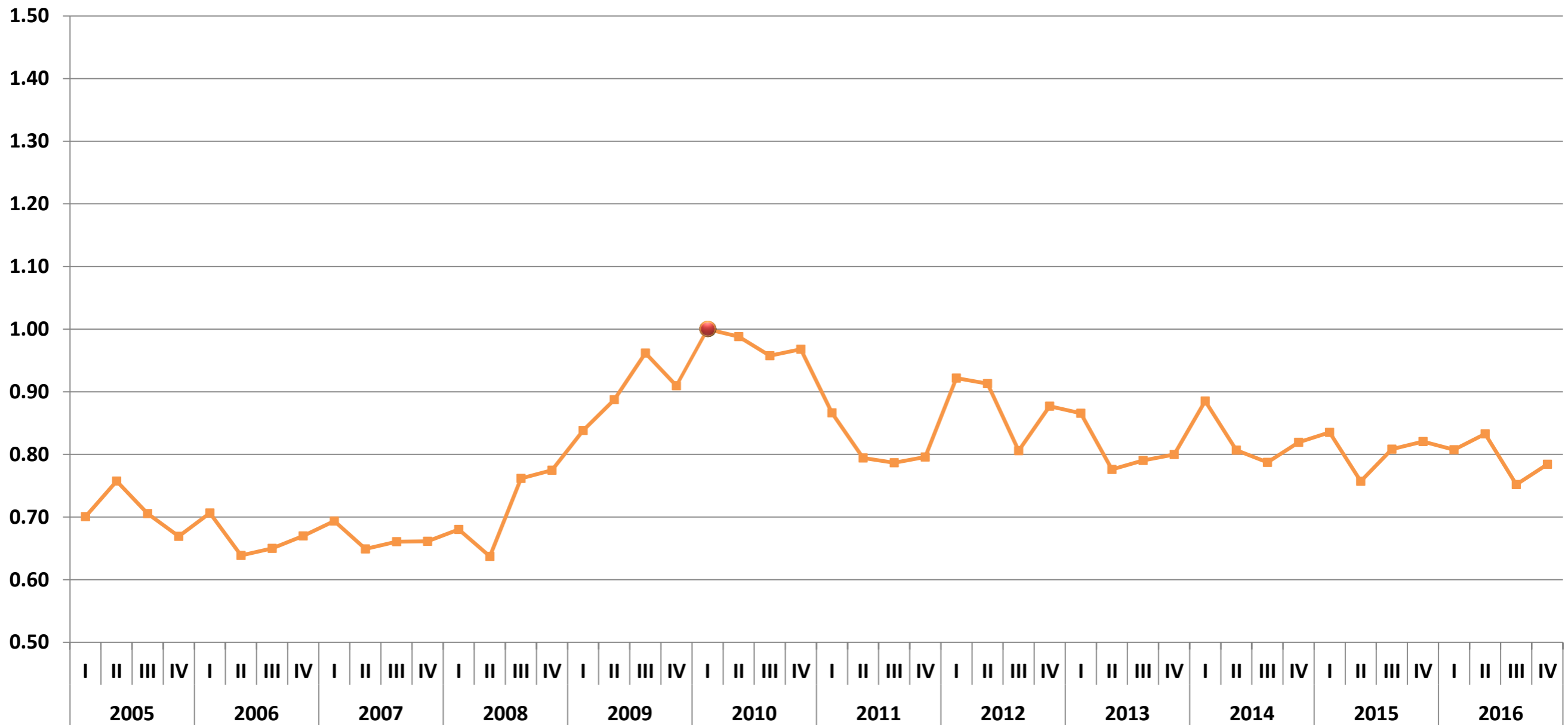

# Evolución del ITLP-IS<sup>1</sup> (ENOE)

## Colima

Primer trimestre 2005 – cuarto trimestre 2016

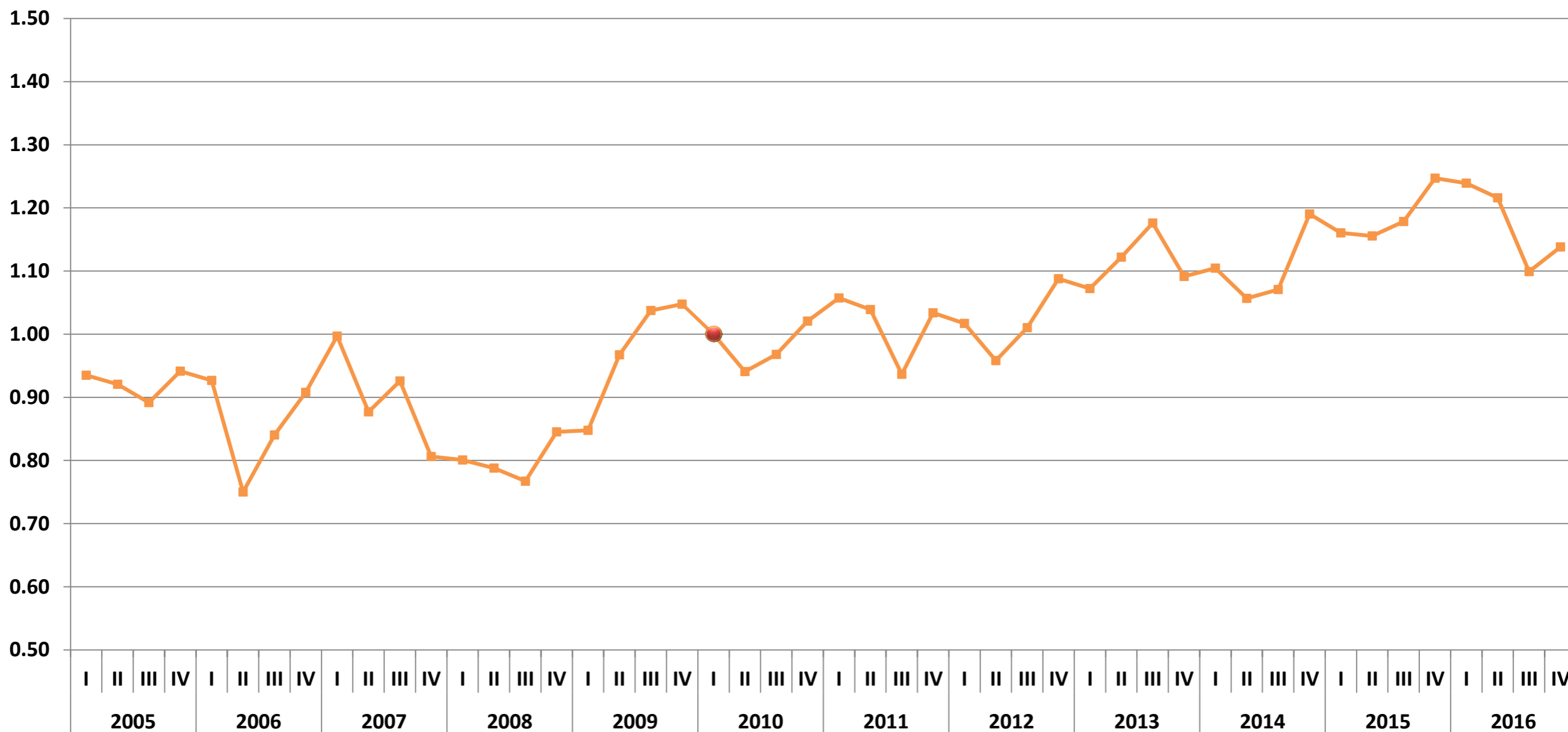

# Evolución del ITLP-IS<sup>1</sup> (ENOE)

## Chiapas

Primer trimestre 2005 – cuarto trimestre 2016

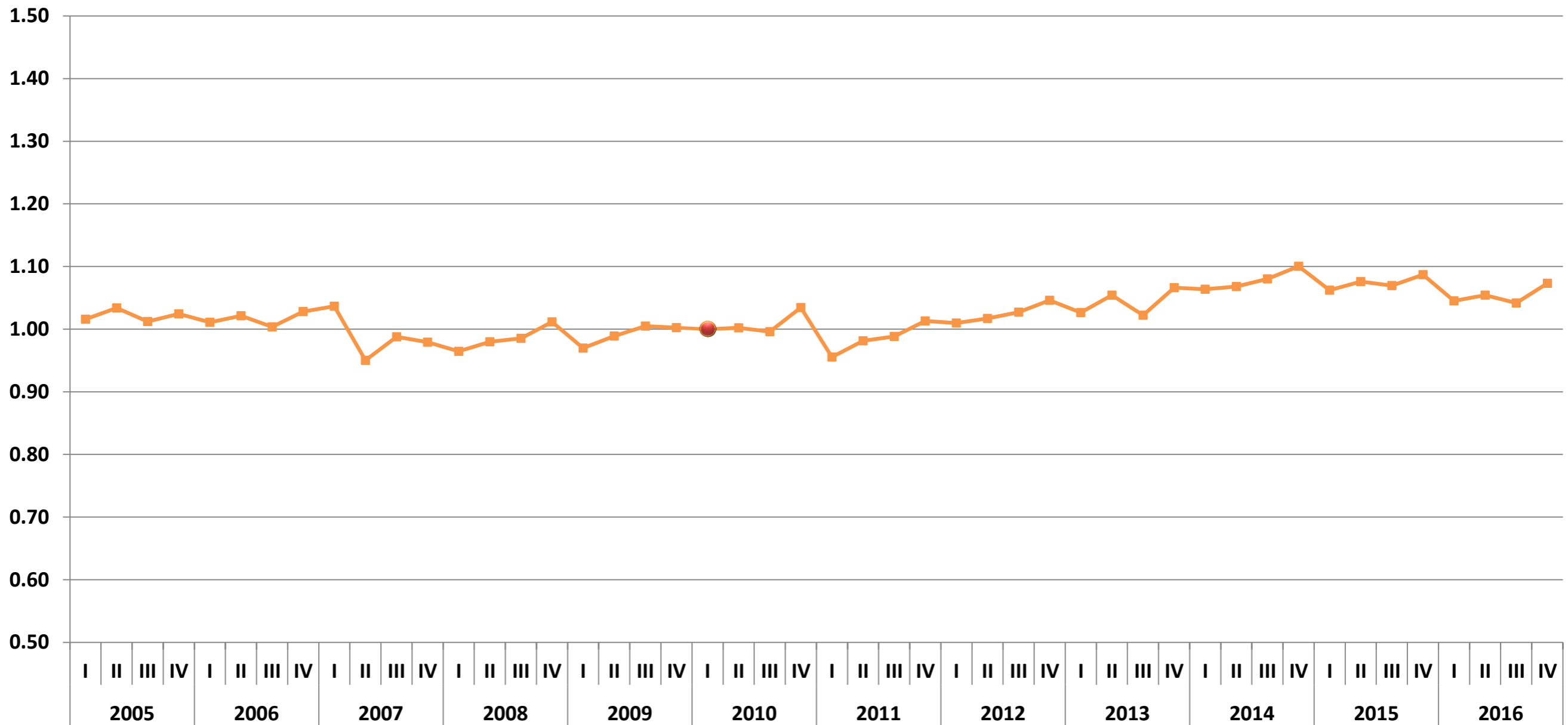

# Evolución del ITLP-IS<sup>1</sup> (ENOE)

## Chihuahua

Primer trimestre 2005 – cuarto trimestre 2016

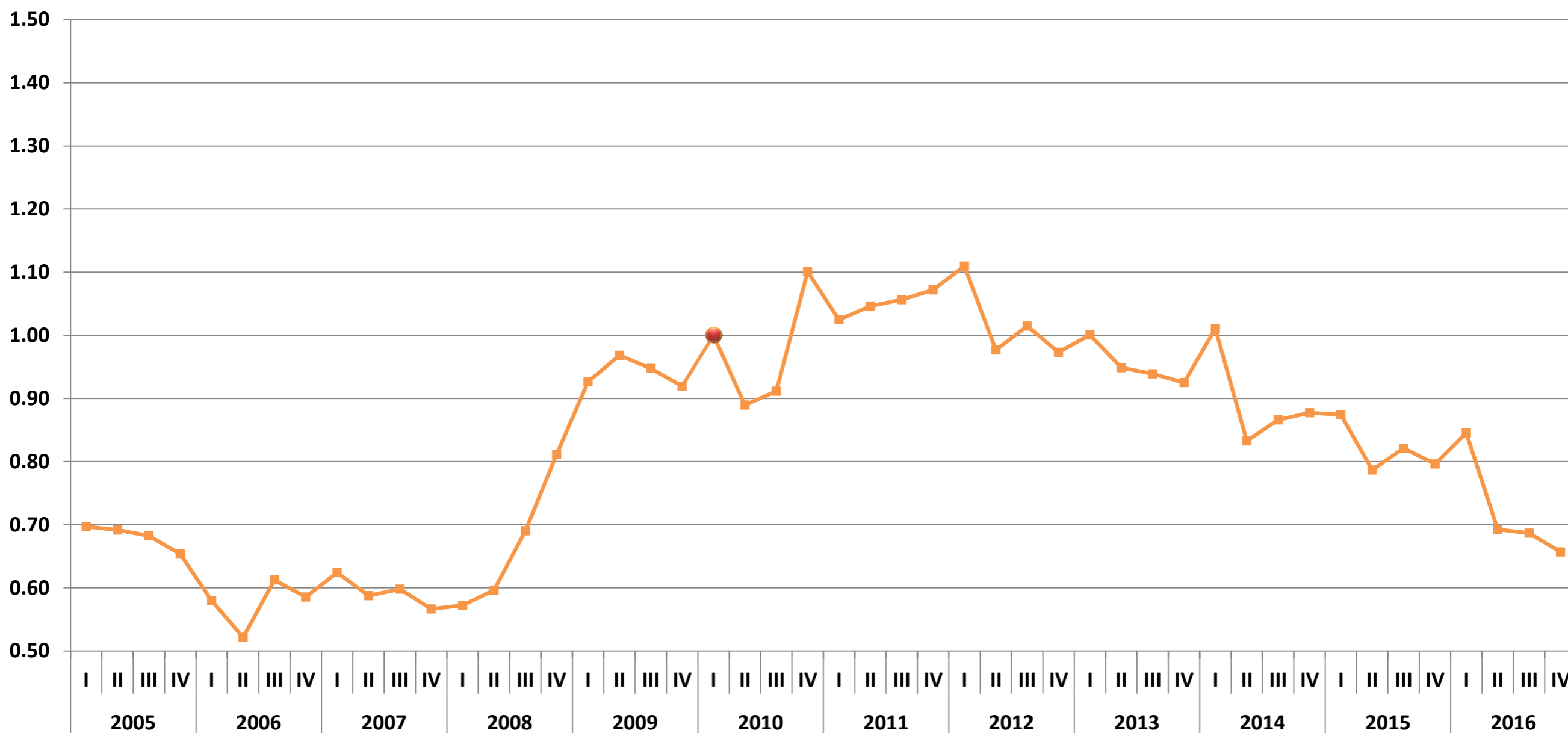

# Evolución del ITLP-IS<sup>1</sup> (ENOE)

## Ciudad de México

Primer trimestre 2005 – cuarto trimestre 2016

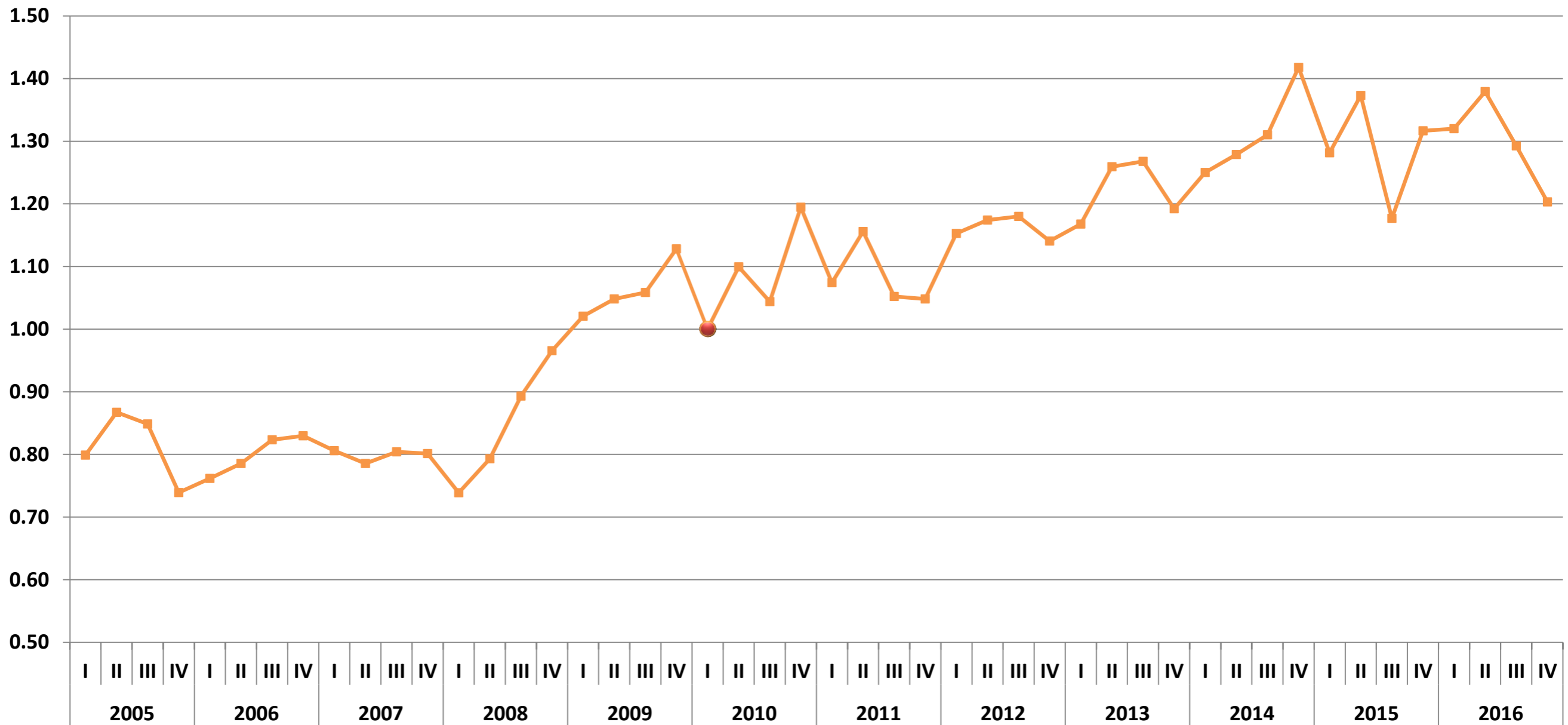

# Evolución del ITLP-IS<sup>1</sup> (ENOE)

## Durango

Primer trimestre 2005 – cuarto trimestre 2016

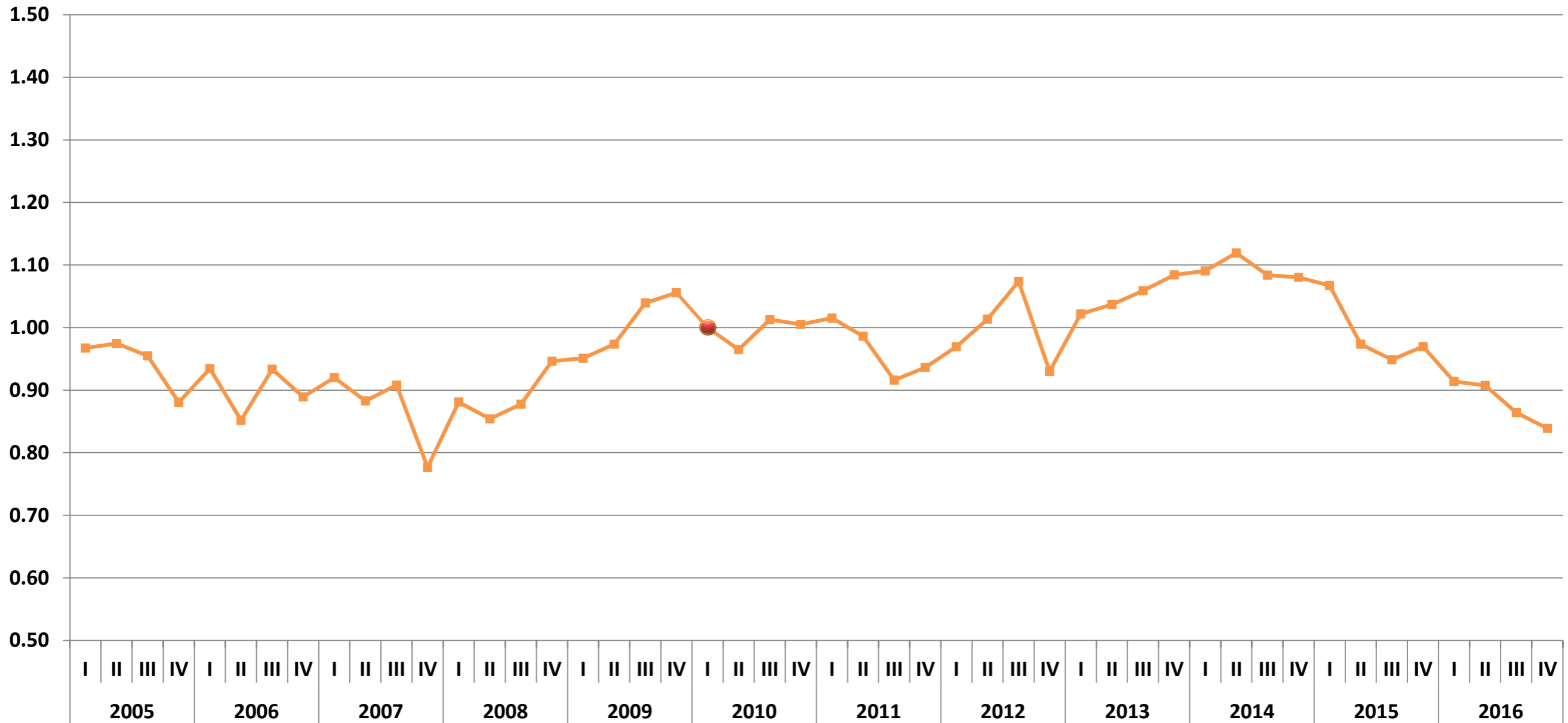

# Evolución del ITLP-IS<sup>1</sup> (ENOE)

## Guanajuato

Primer trimestre 2005 – cuarto trimestre 2016

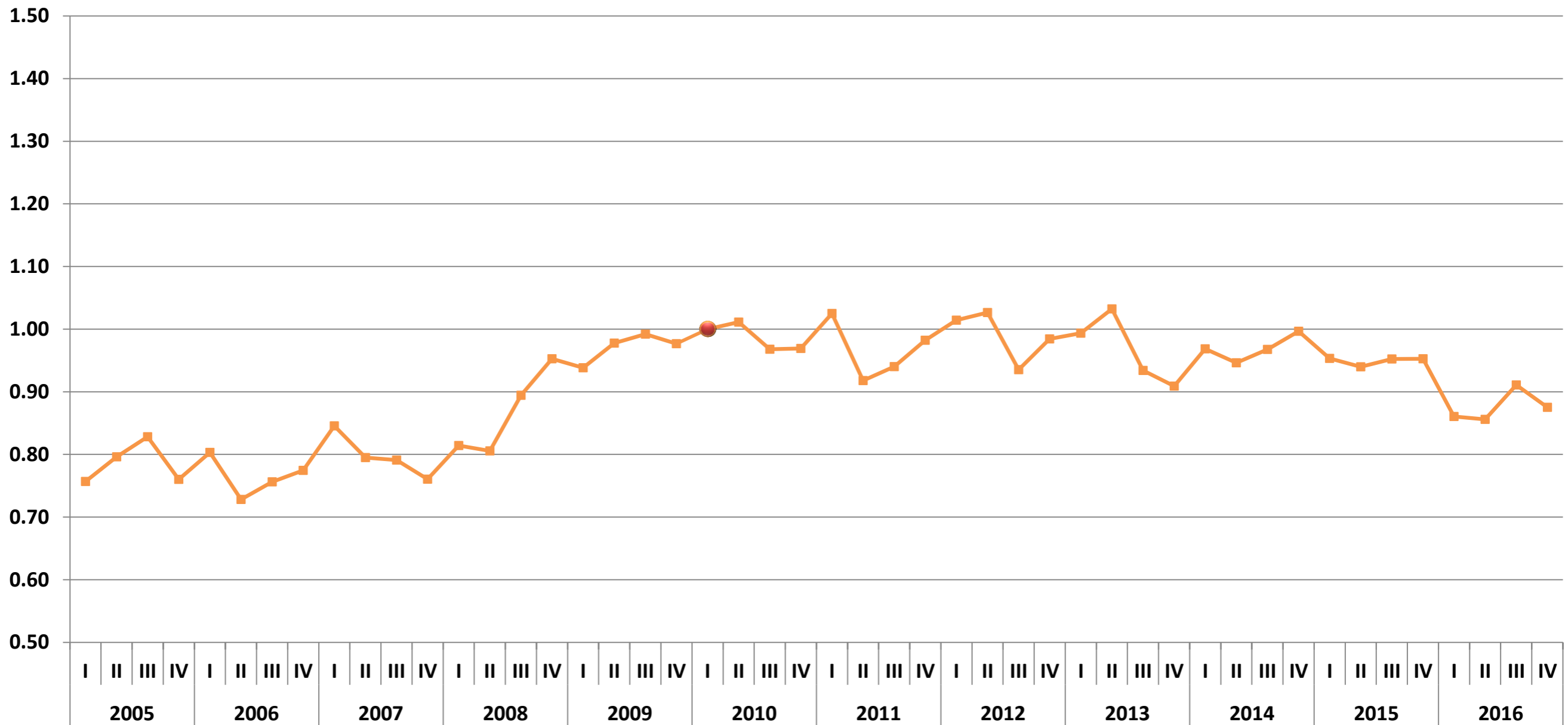



# Evolución del ITLP-IS<sup>1</sup> (ENOE)

## Guerrero

Primer trimestre 2005 – cuarto trimestre 2016

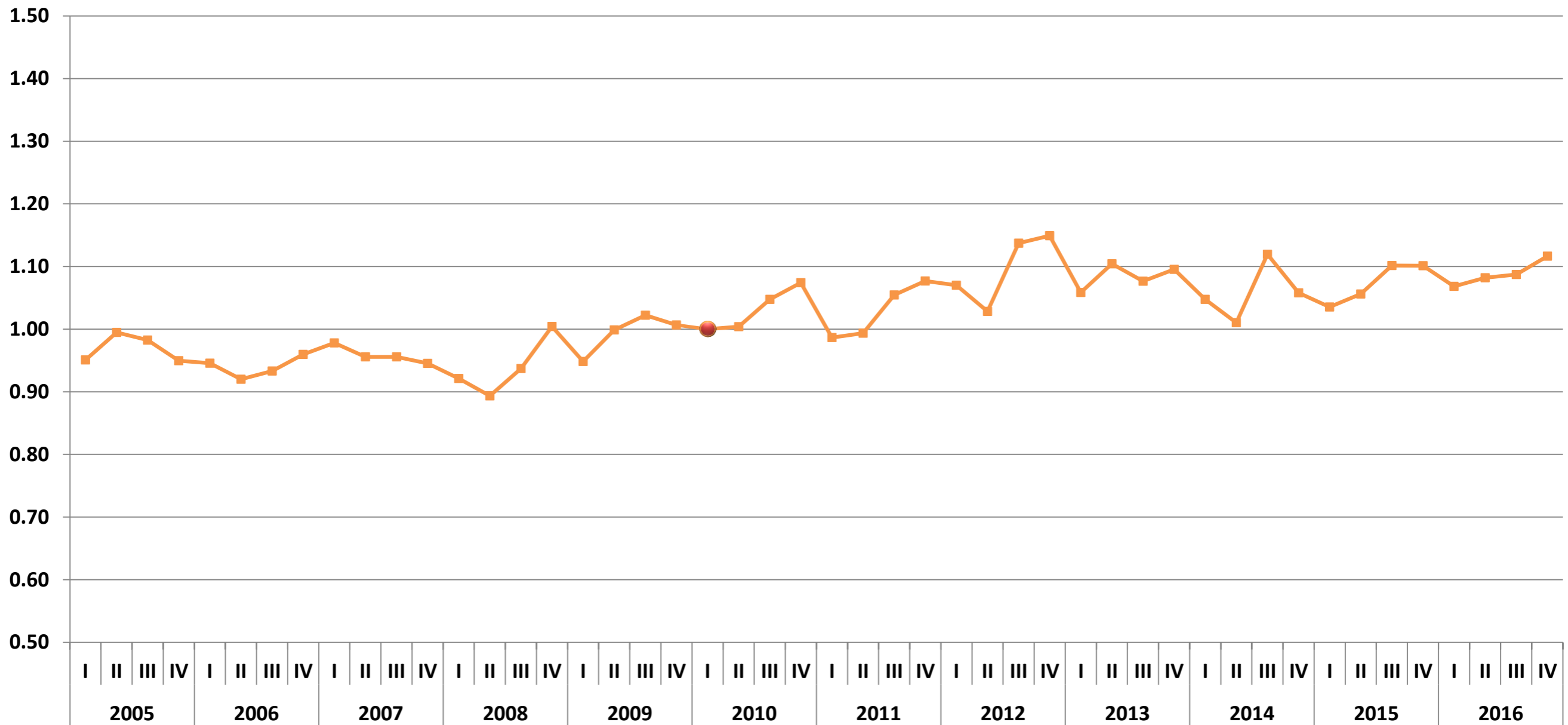

# Evolución del ITLP-IS<sup>1</sup> (ENOE) Hidalgo

Primer trimestre 2005 – cuarto trimestre 2016

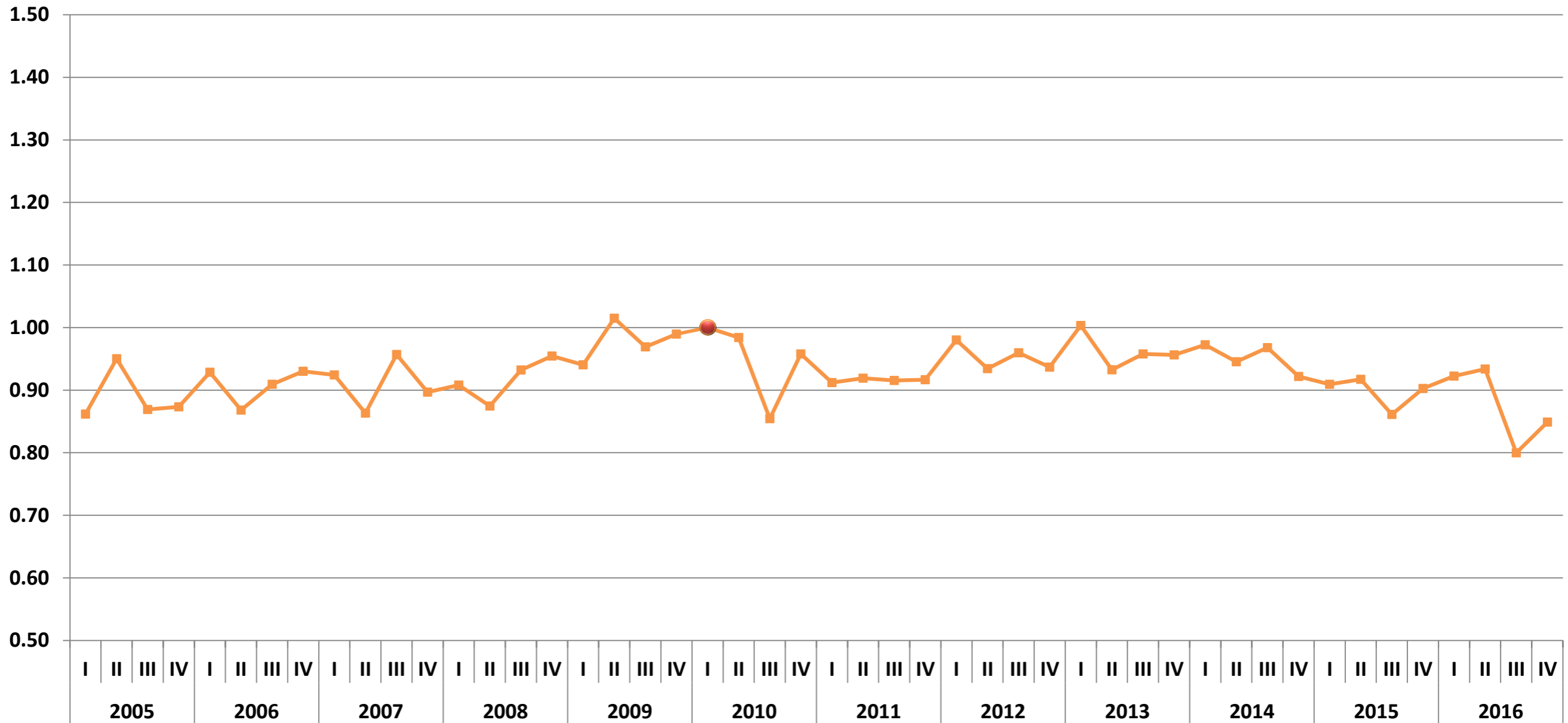

# Evolución del ITLP-IS<sup>1</sup> (ENOE)

## Jalisco

Primer trimestre 2005 – cuarto trimestre 2016

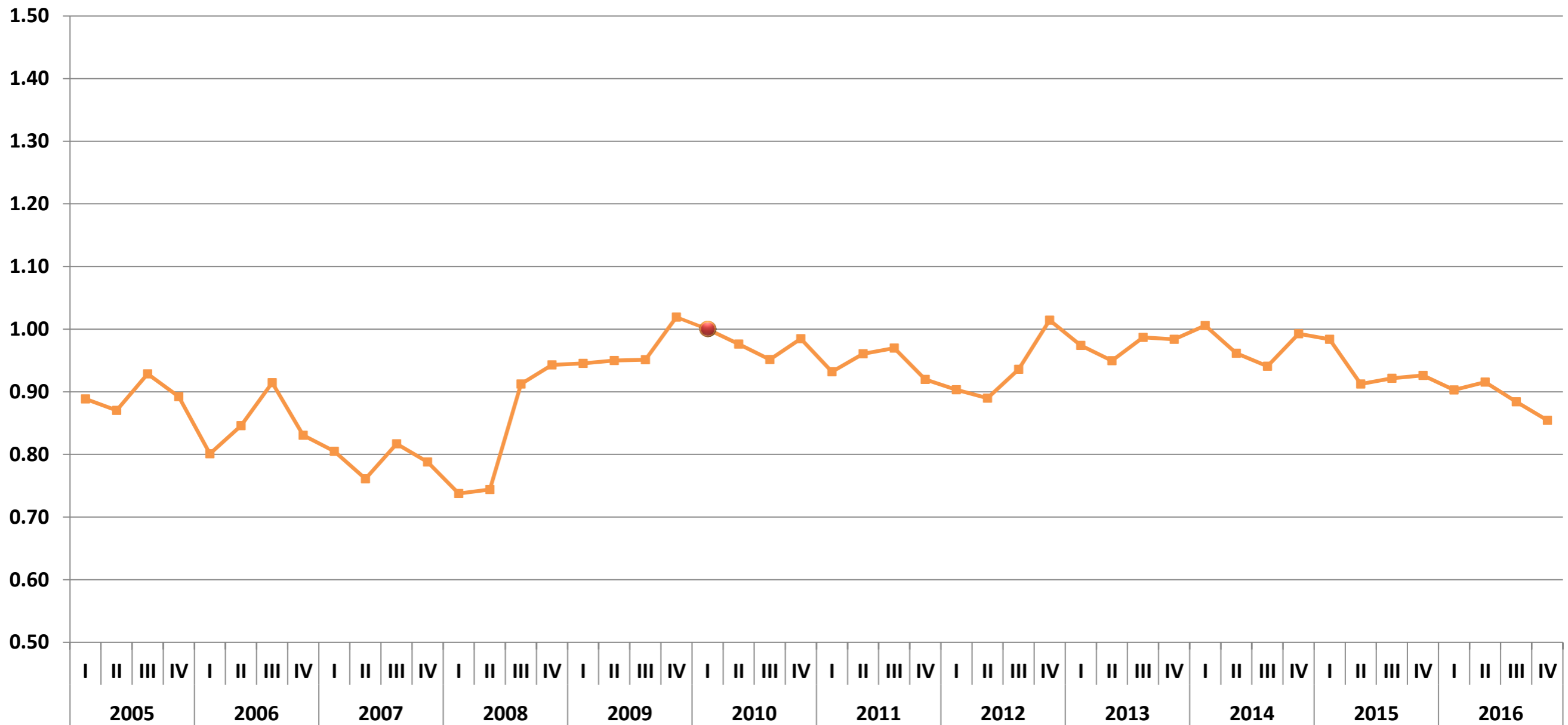

# Evolución del ITLP-IS<sup>1</sup> (ENOE)

## Estado de México

Primer trimestre 2005 – cuarto trimestre 2016

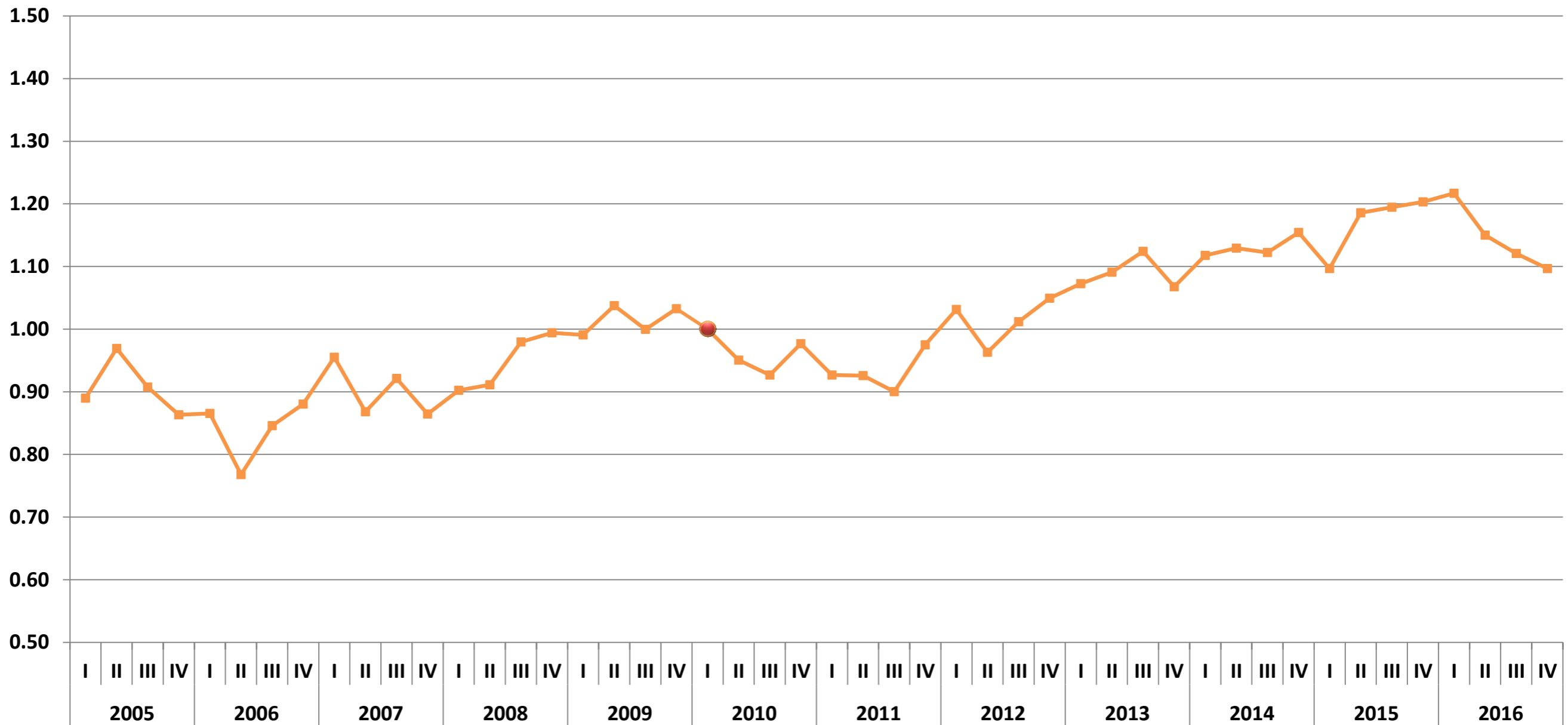

# Evolución del ITLP-IS<sup>1</sup> (ENOE)

## Michoacán

Primer trimestre 2005 – cuarto trimestre 2016

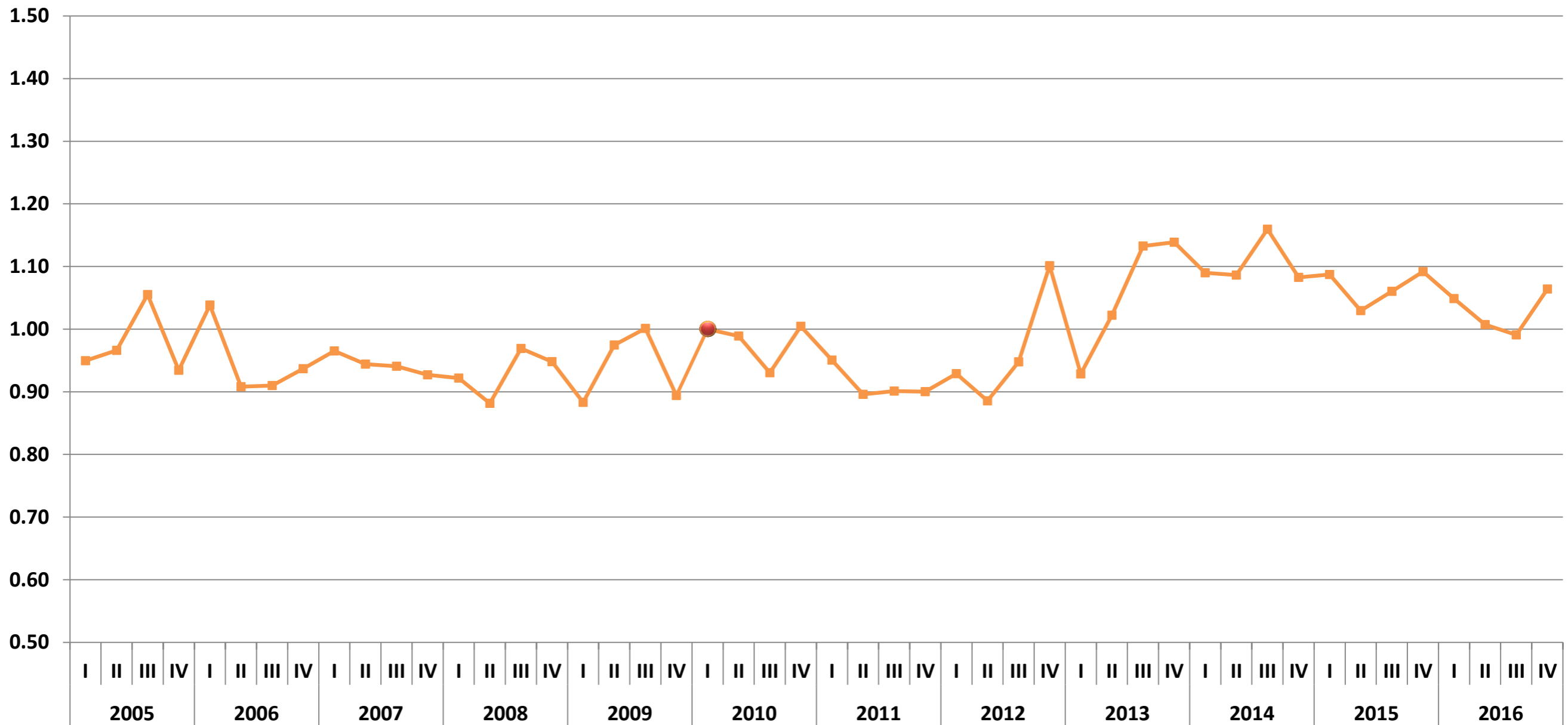

# Evolución del ITLP-IS<sup>1</sup> (ENOE)

## Morelos

Primer trimestre 2005 – cuarto trimestre 2016

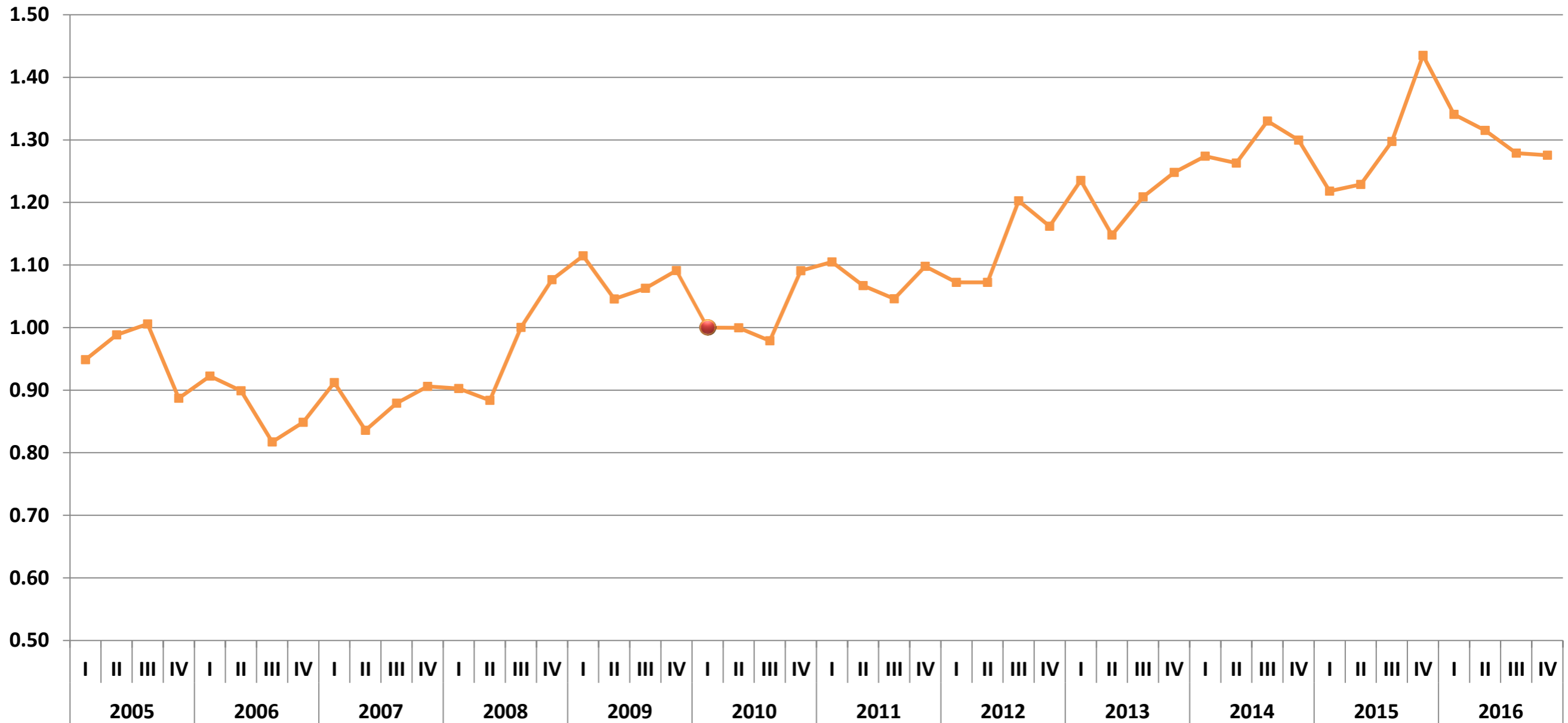

# Evolución del ITLP-IS<sup>1</sup> (ENOE)

## Nayarit

Primer trimestre 2005 – cuarto trimestre 2016

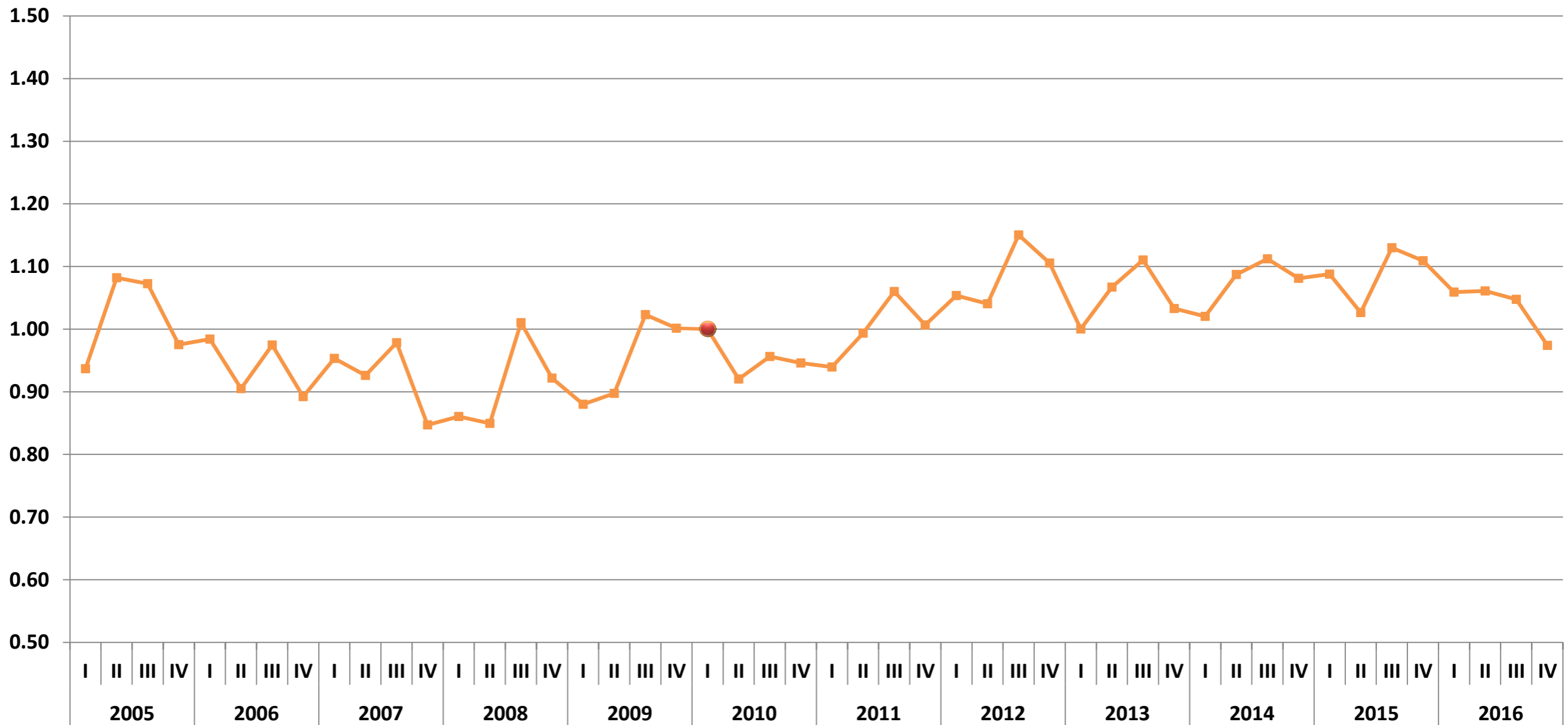

# Evolución del ITLP-IS<sup>1</sup> (ENOE)

## Nuevo León

Primer trimestre 2005 – cuarto trimestre 2016

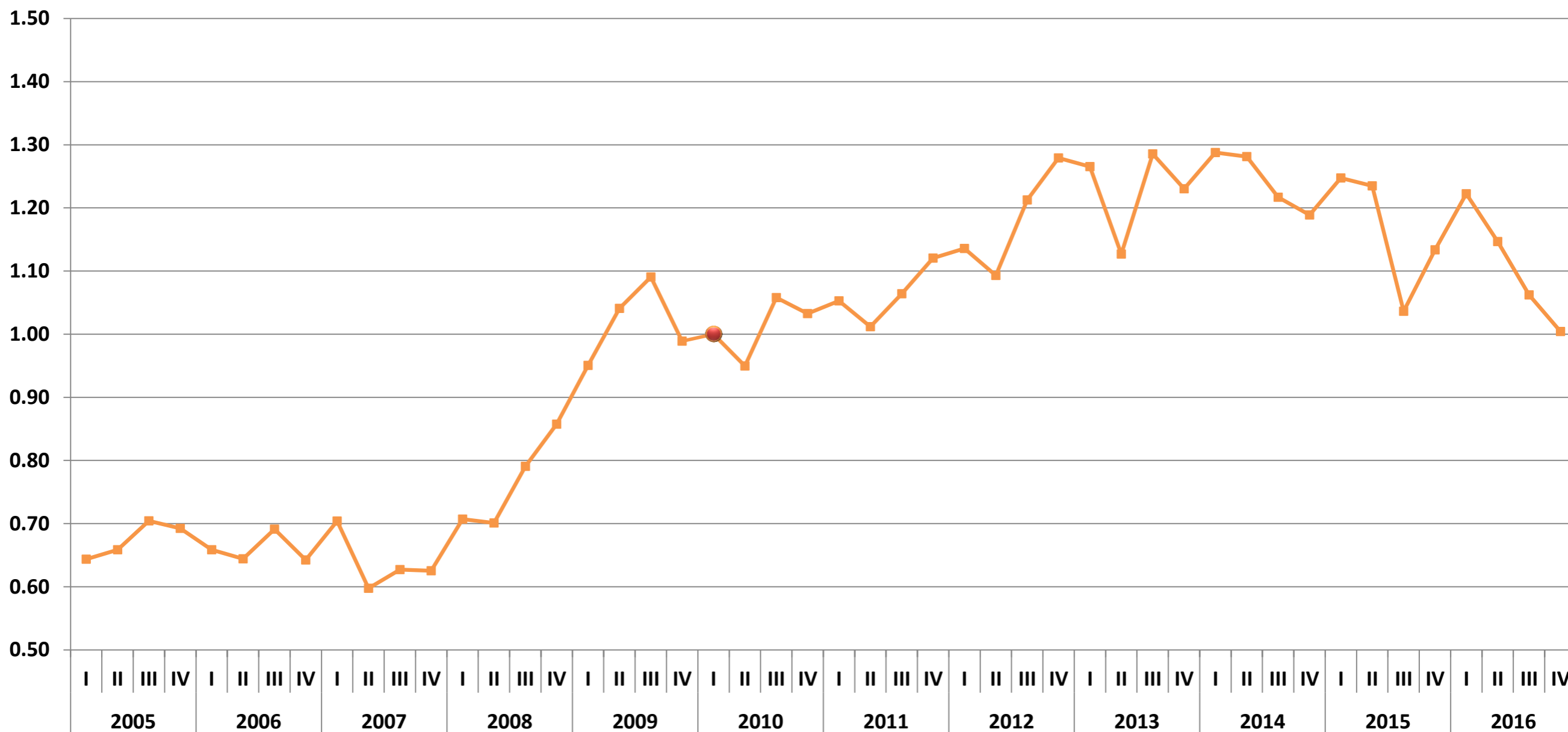



# Evolución del ITLP-IS<sup>1</sup> (ENOE)

## Oaxaca

Primer trimestre 2005 – cuarto trimestre 2016

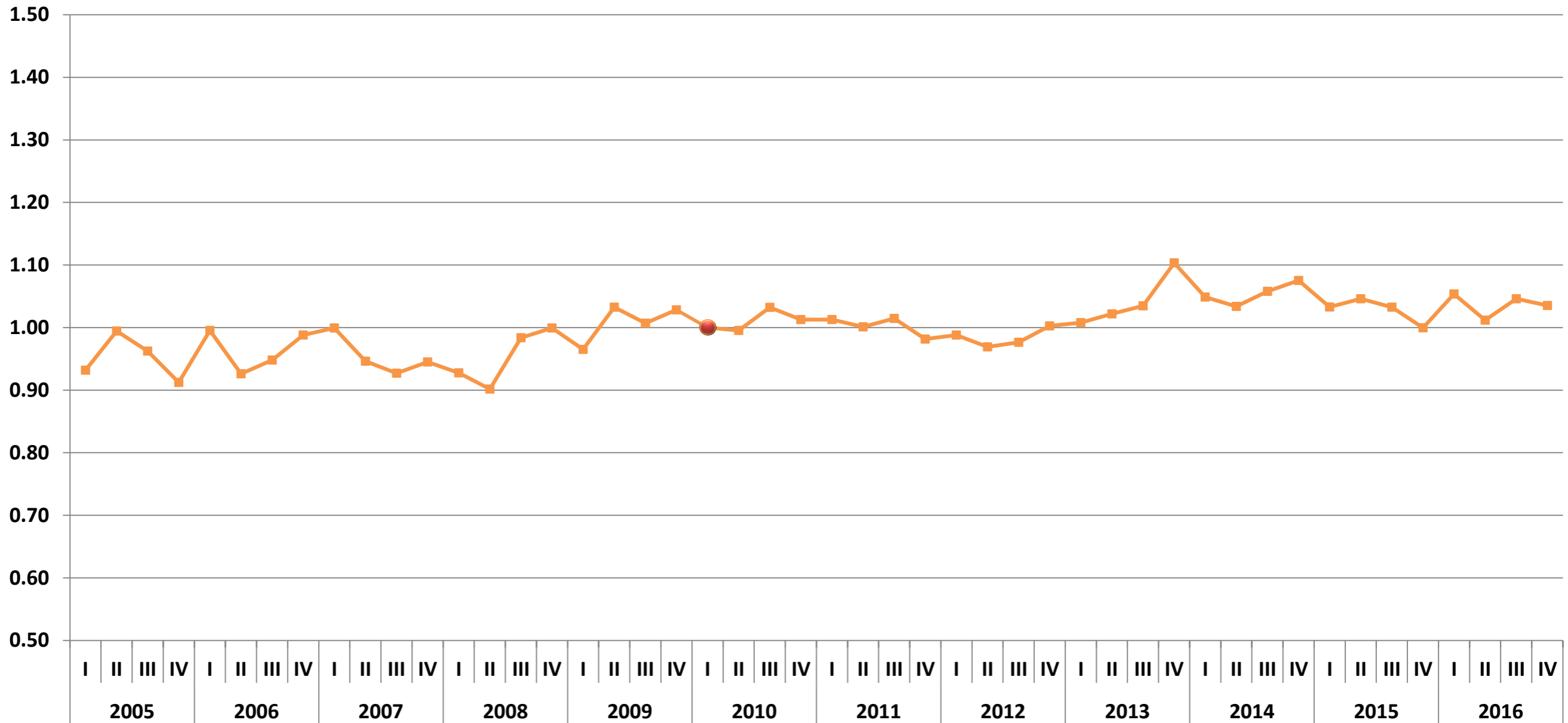

# Evolución del ITLP-IS<sup>1</sup> (ENOE)

## Puebla

Primer trimestre 2005 – cuarto trimestre 2016

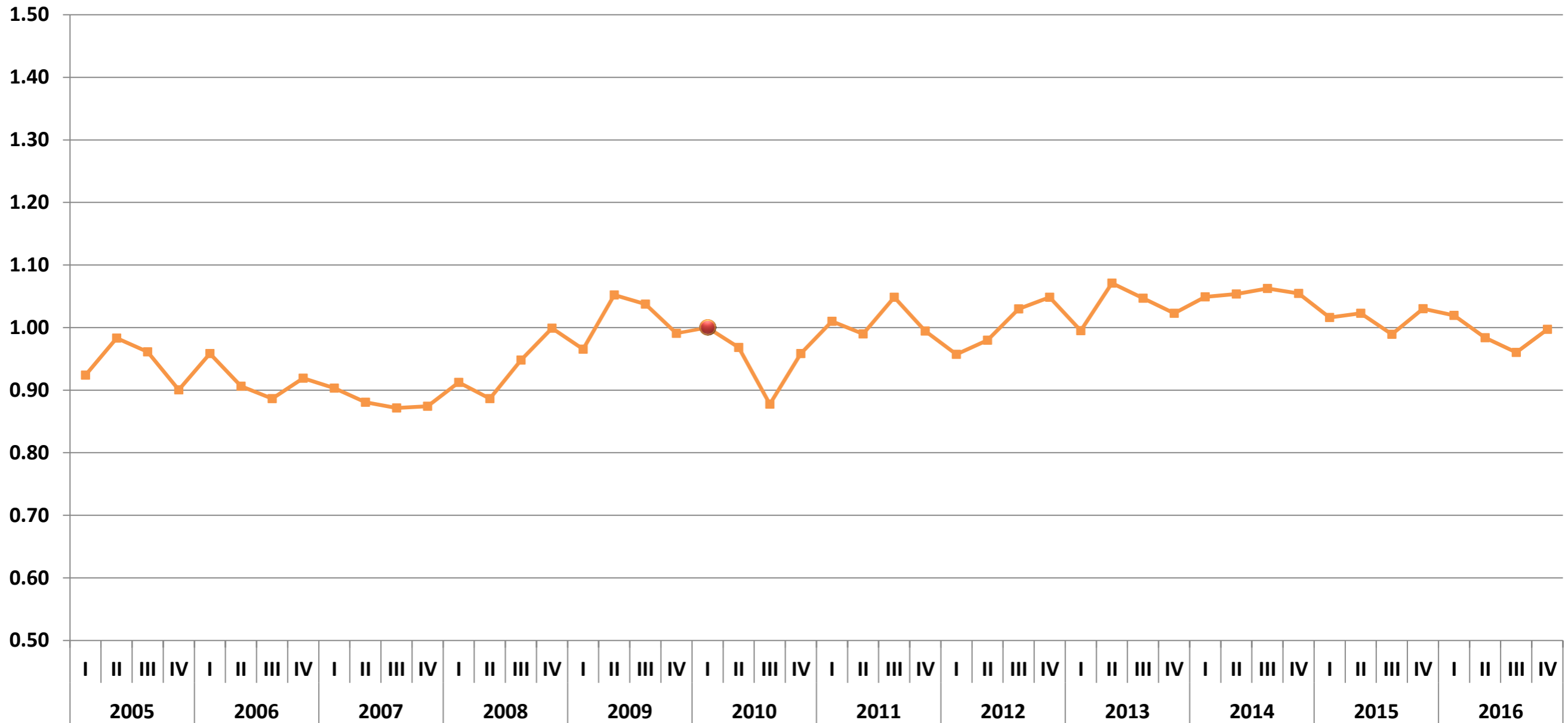

# Evolución del ITLP-IS<sup>1</sup> (ENOE)

## Querétaro

Primer trimestre 2005 – cuarto trimestre 2016

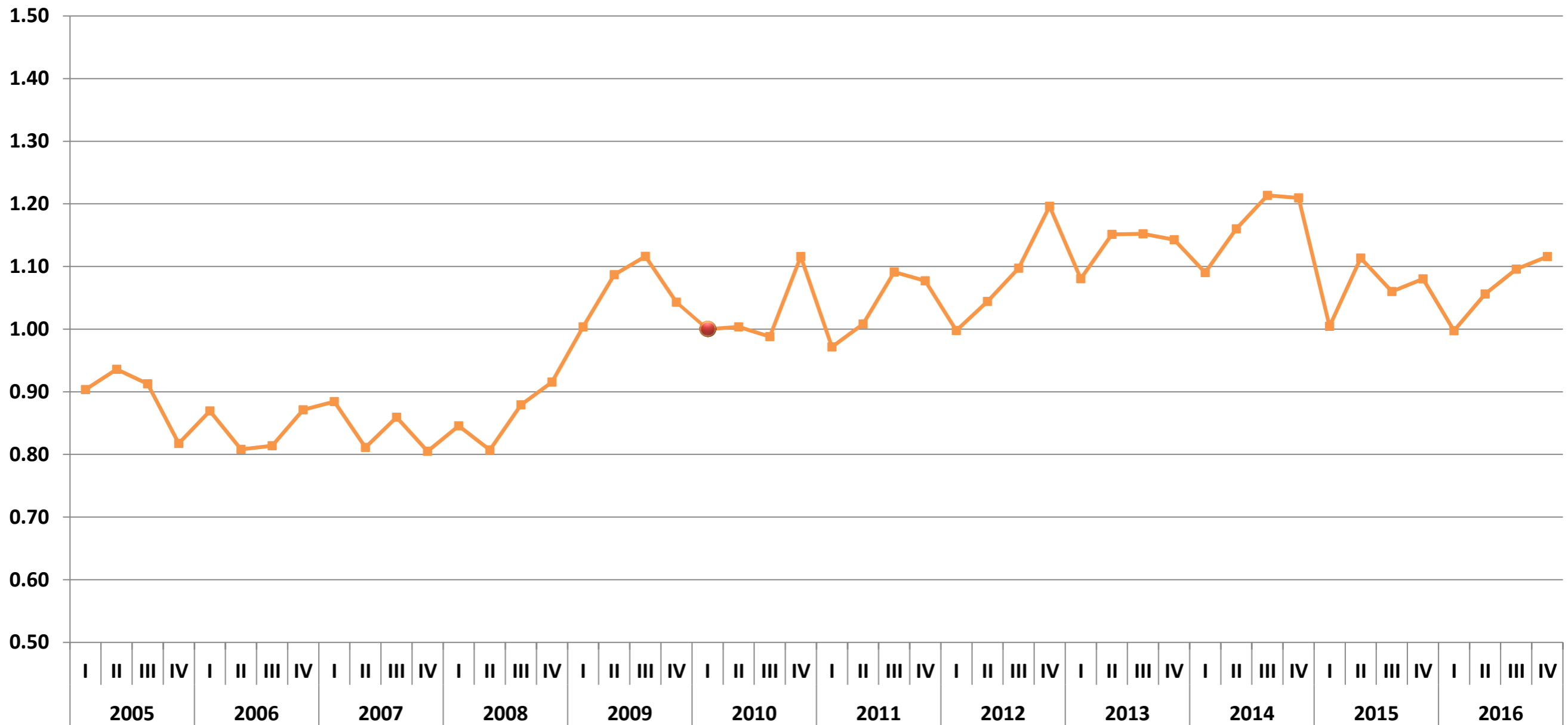

# Evolución del ITLP-IS<sup>1</sup> (ENOE)

## Quintana Roo

Primer trimestre 2005 – cuarto trimestre 2016

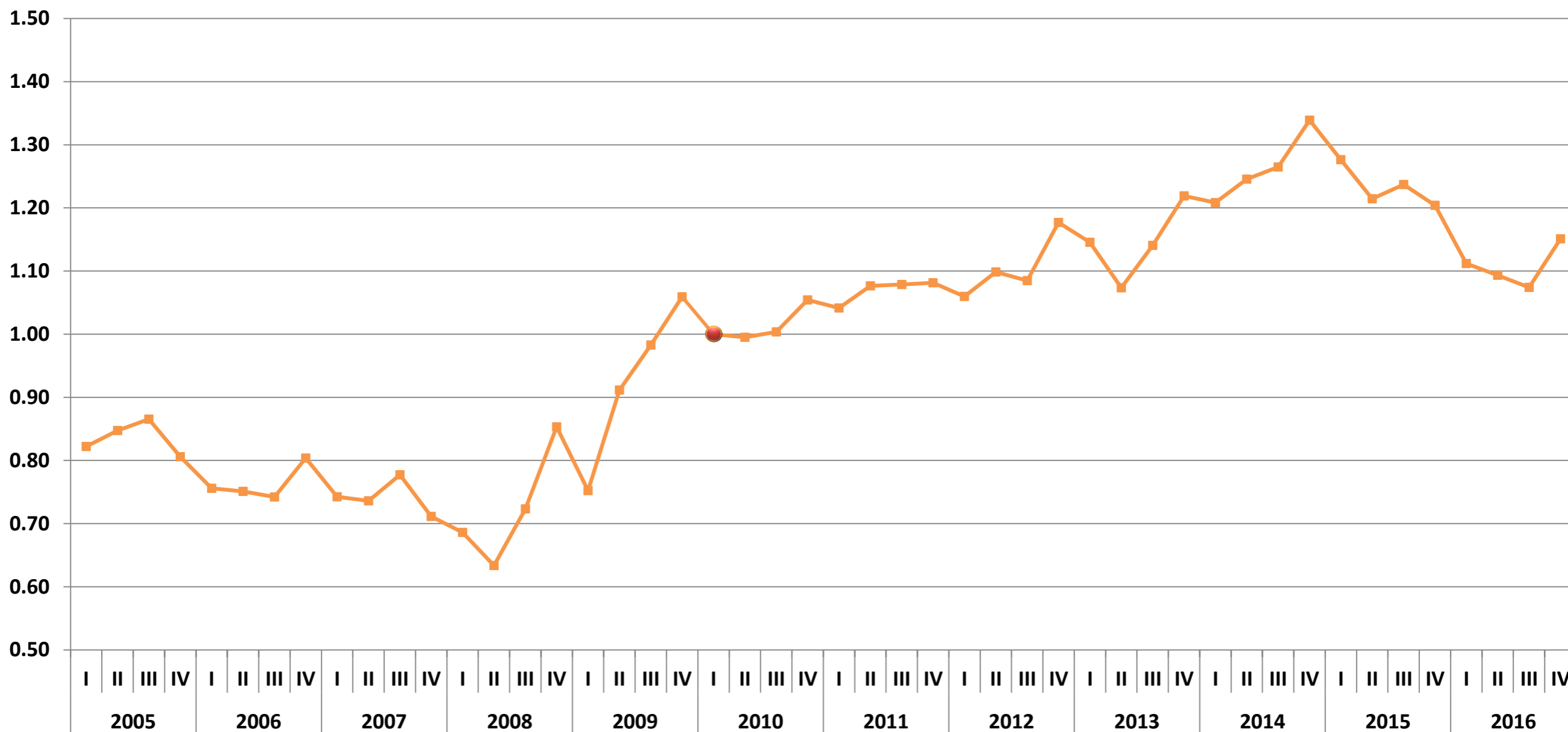

# Evolución del ITLP-IS<sup>1</sup> (ENOE)

## San Luis Potosí

Primer trimestre 2005 – cuarto trimestre 2016

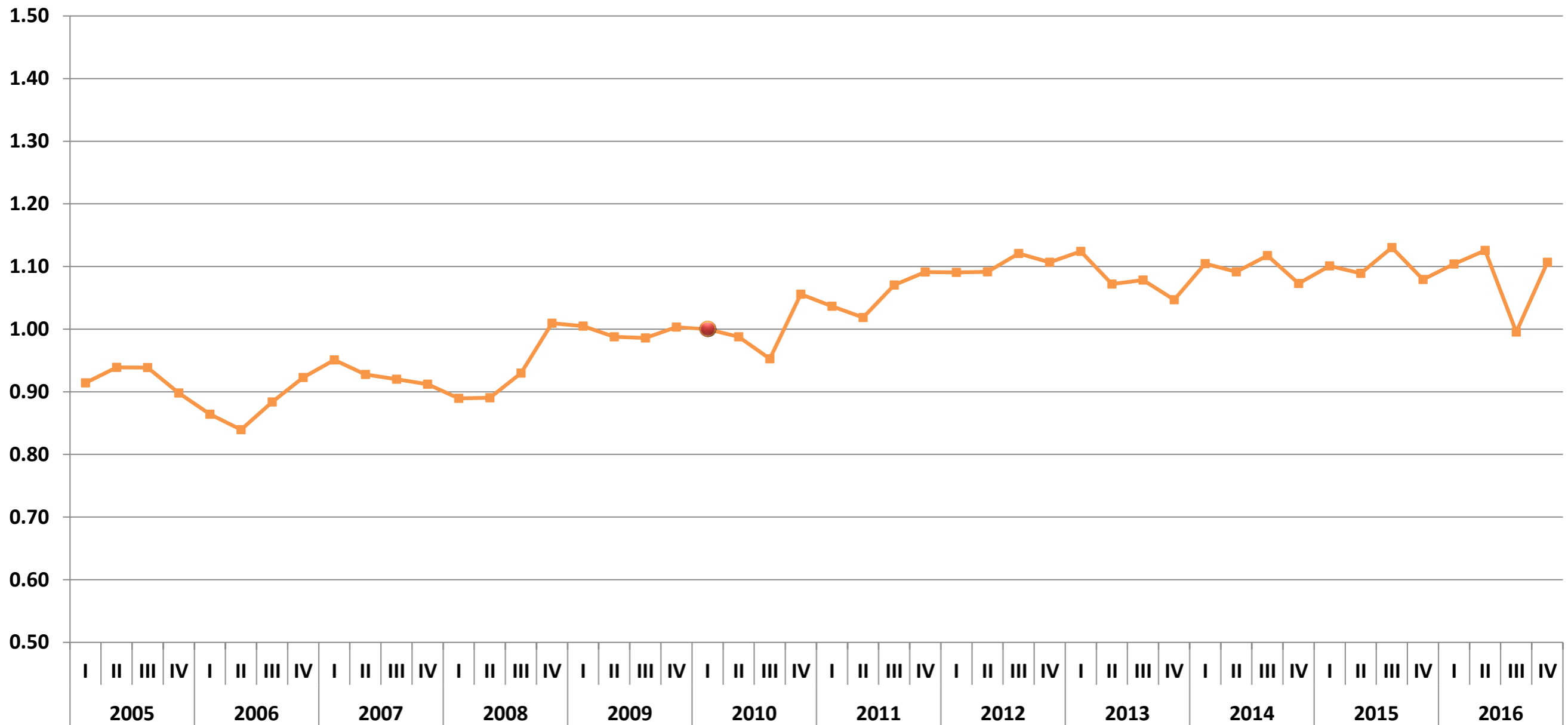

# Evolución del ITLP-IS<sup>1</sup> (ENOE)

## Sinaloa

Primer trimestre 2005 – cuarto trimestre 2016

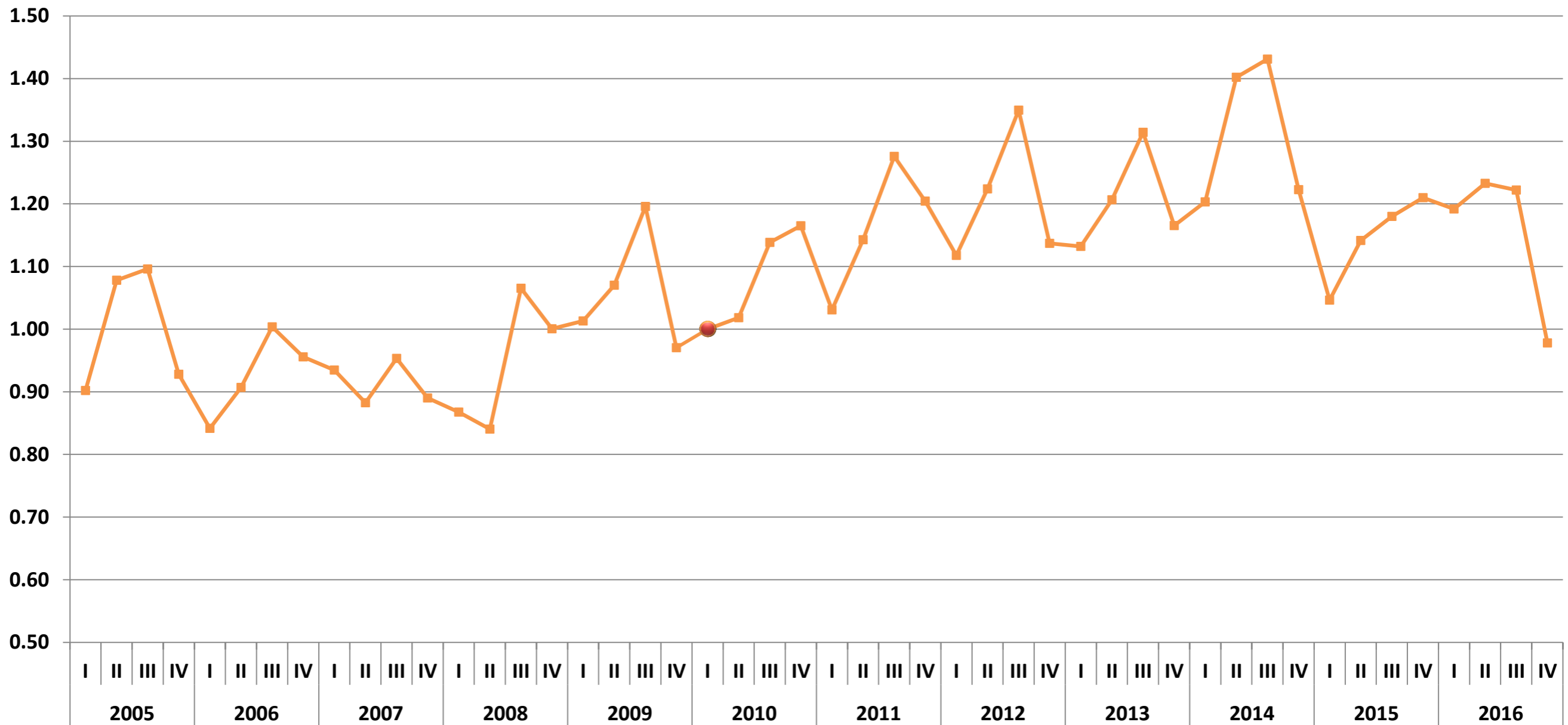

# Evolución del ITLP-IS<sup>1</sup> (ENOE)

## Sonora

Primer trimestre 2005 – cuarto trimestre 2016

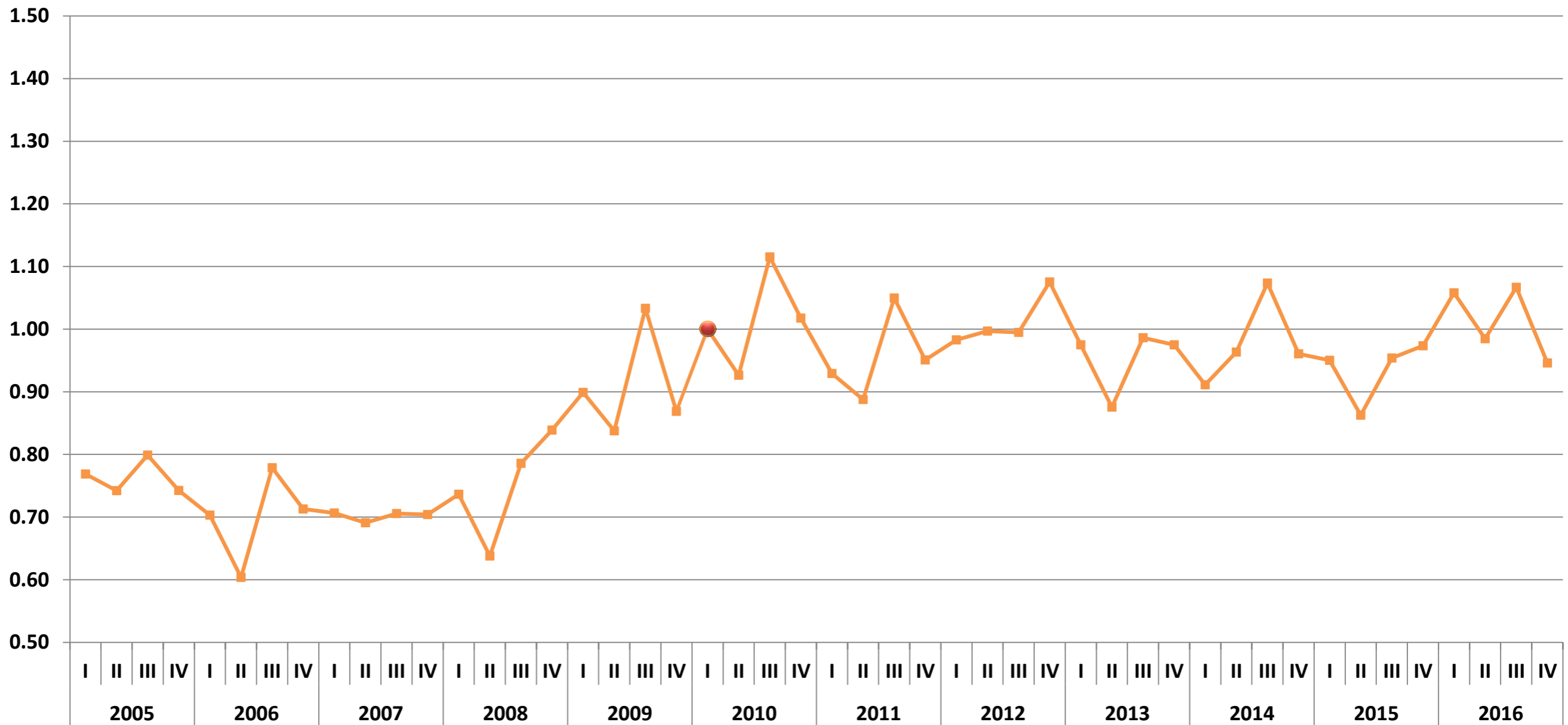

# Evolución del ITLP-IS<sup>1</sup> (ENOE)

## Tabasco

Primer trimestre 2005 – cuarto trimestre 2016

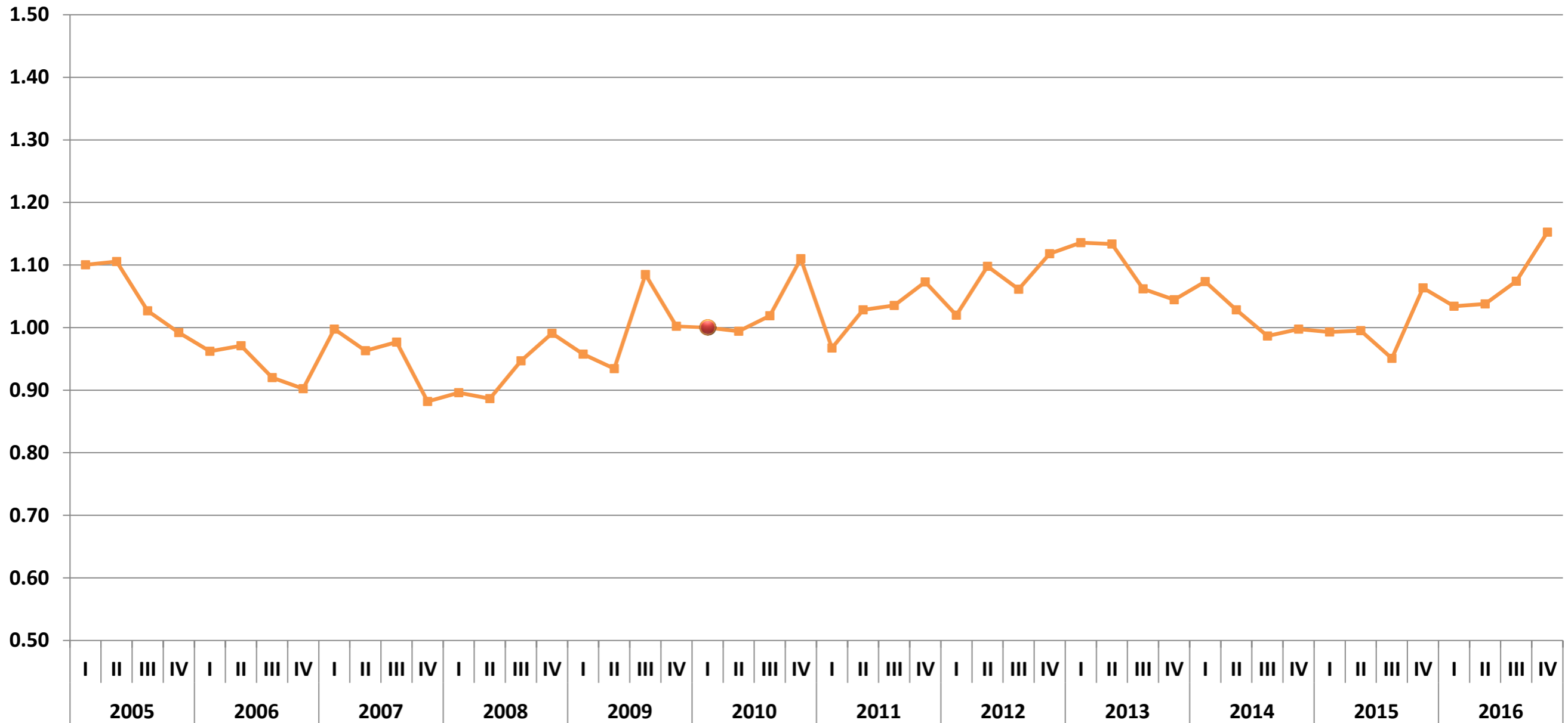



# Evolución del ITLP-IS<sup>1</sup> (ENOE)

## Tamaulipas

Primer trimestre 2005 – cuarto trimestre 2016

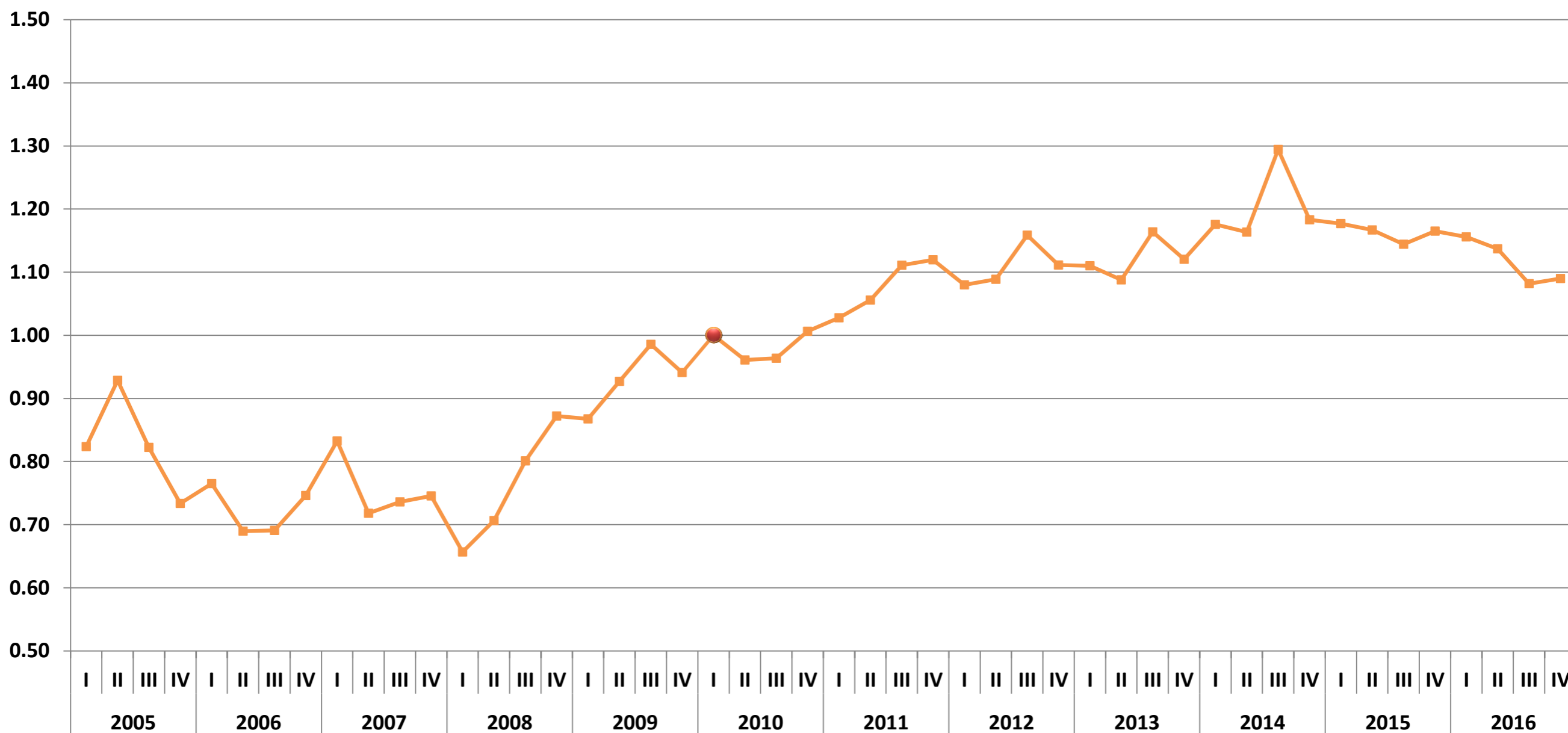

# Evolución del ITLP-IS<sup>1</sup> (ENOE)

## Tlaxcala

Primer trimestre 2005 – cuarto trimestre 2016

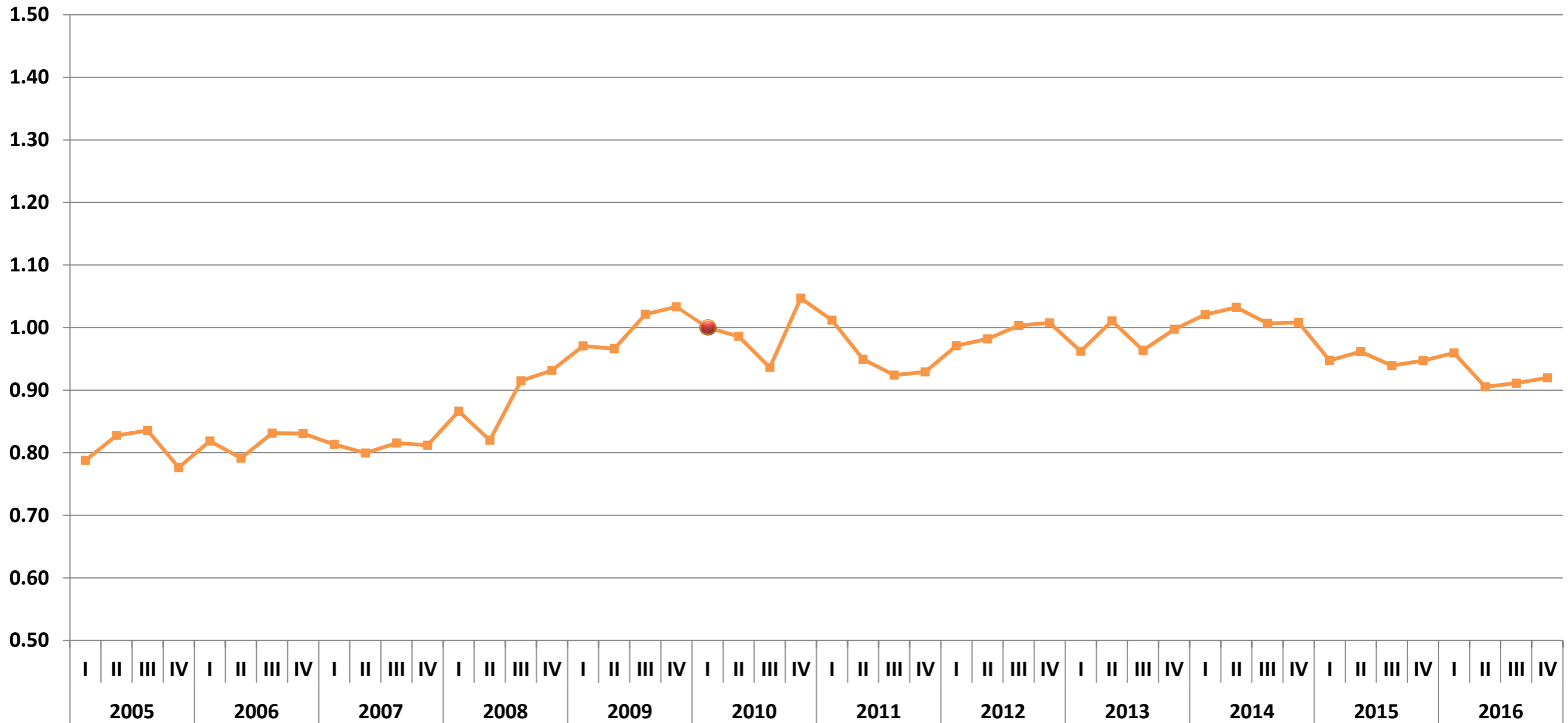

# Evolución del ITLP-IS<sup>1</sup> (ENOE)

## Veracruz

Primer trimestre 2005 – cuarto trimestre 2016

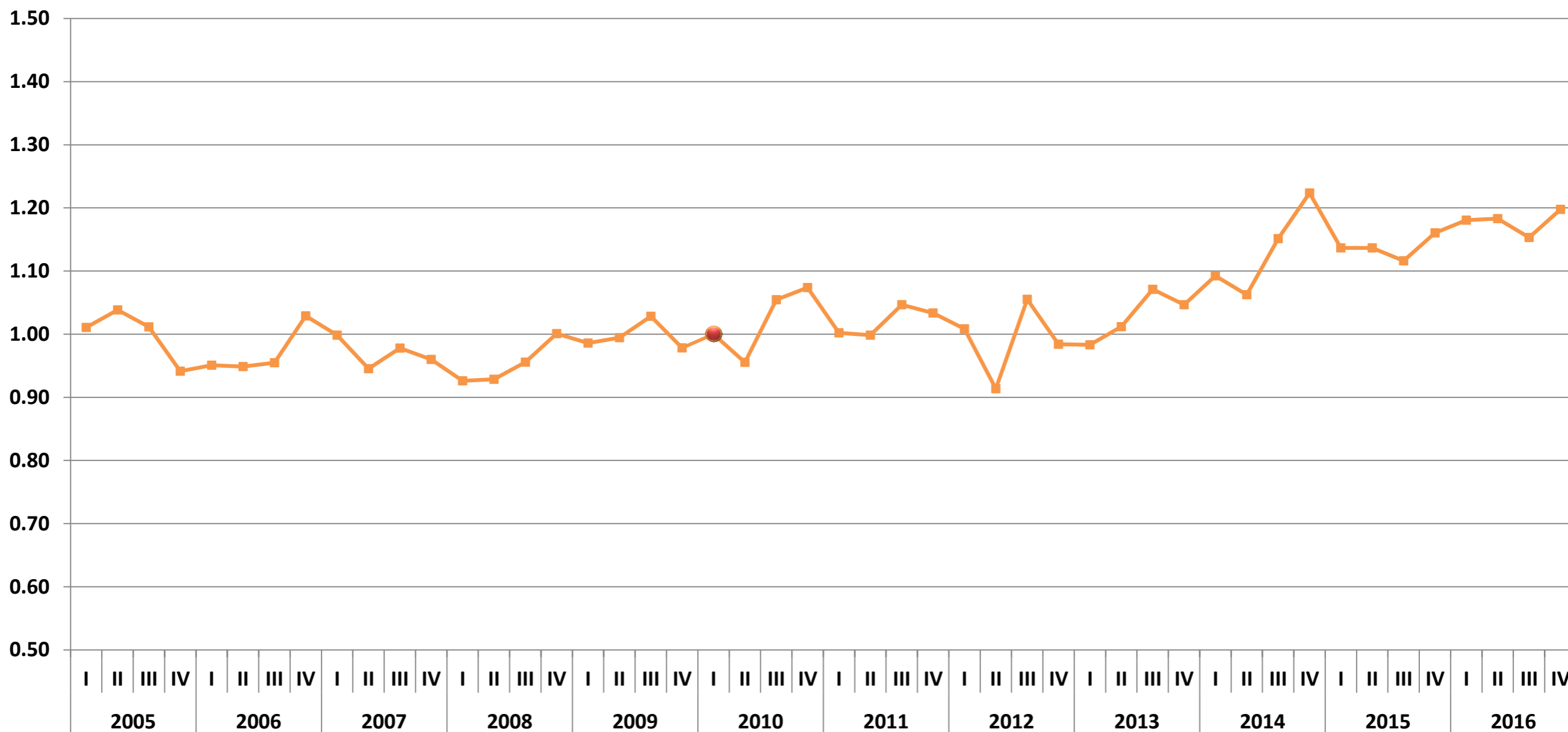

# Evolución del ITLP-IS<sup>1</sup> (ENOE)

## Yucatán

Primer trimestre 2005 – cuarto trimestre 2016

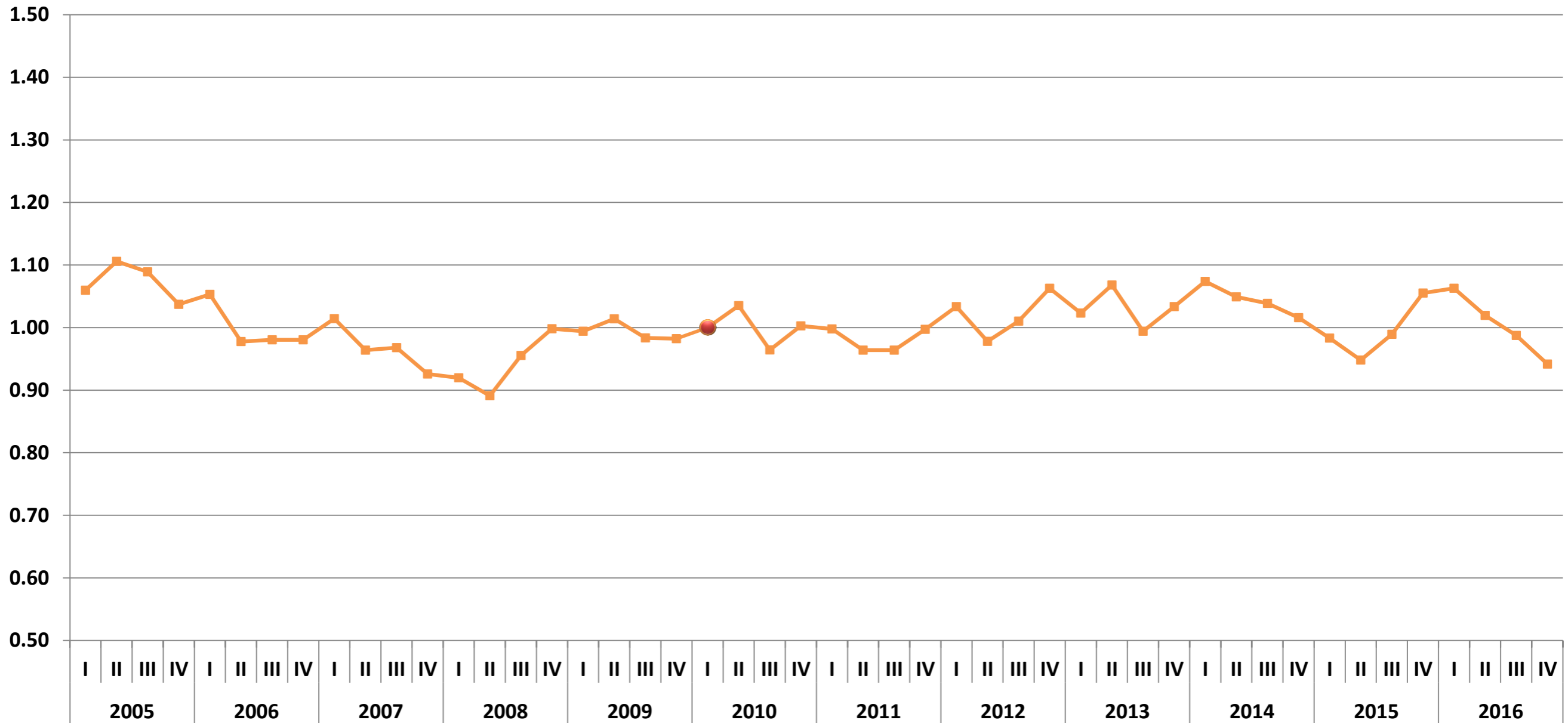

# Evolución del ITLP-IS<sup>1</sup> (ENOE)

## Zacatecas

Primer trimestre 2005 – cuarto trimestre 2016

