

Índice de la Tendencia Laboral de la Pobreza

Resultados nacionales y por
entidad federativa

Noviembre, 2017

Índice de la Tendencia Laboral de la Pobreza (ITLP)

- Las variables relacionadas con el ITLP permiten relacionar el comportamiento del ingreso laboral de las personas frente a los cambios en el valor de la canasta alimentaria (línea de bienestar mínimo), es decir, la evolución del poder adquisitivo del ingreso laboral.
- En este sentido, el CONEVAL presenta a partir de este trimestre el porcentaje de la población con ingreso inferior a la línea de bienestar mínimo, con el fin de complementar el ITLP y el análisis de la evolución del poder adquisitivo del ingreso laboral.

Porcentaje de la población con ingreso laboral inferior a la línea de bienestar mínimo, Nacional

Primer trimestre 2005 – tercer trimestre 2017

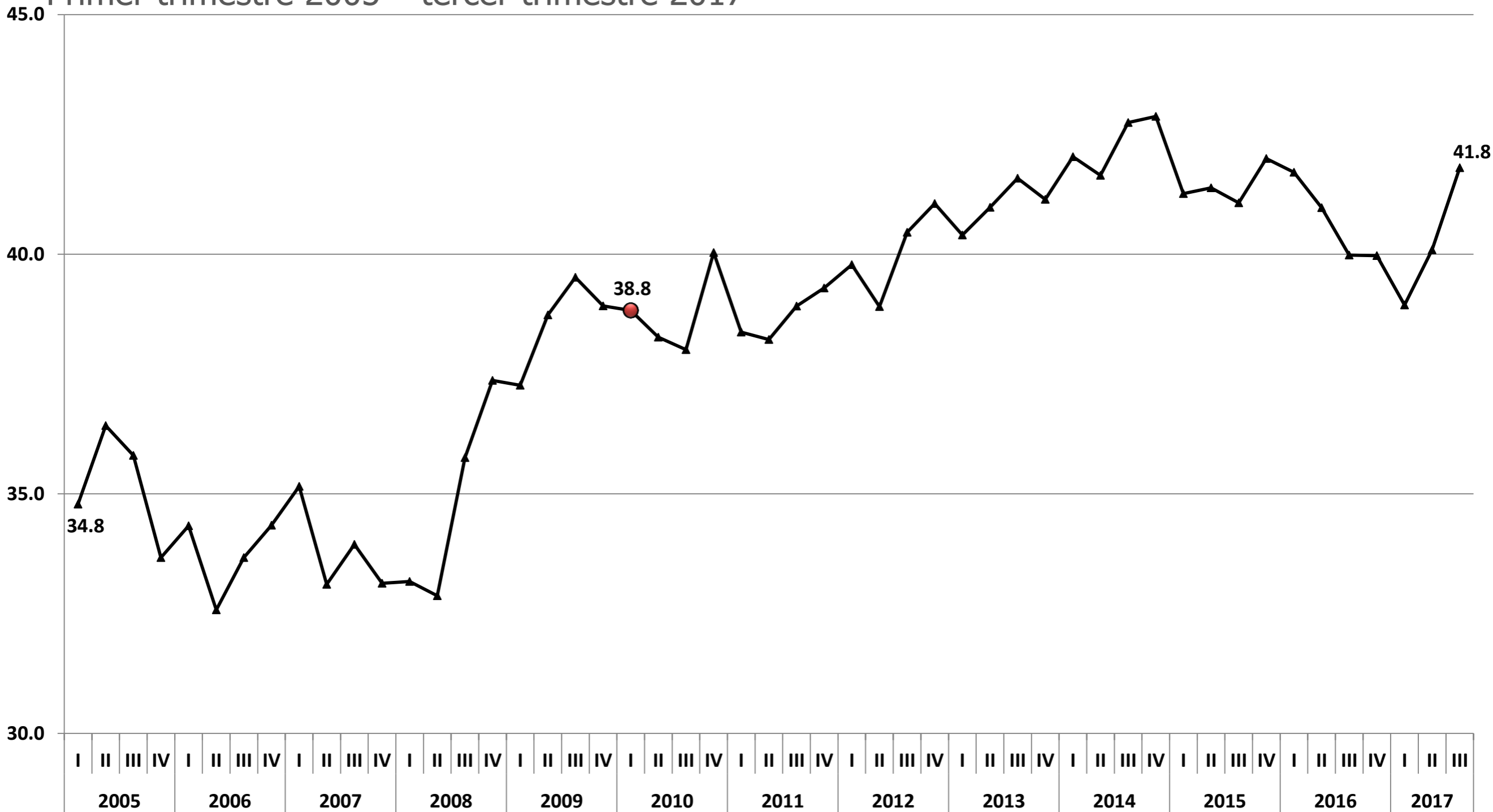

Evolución del ITLP¹, Nacional

Primer trimestre 2005 – tercer trimestre 2017

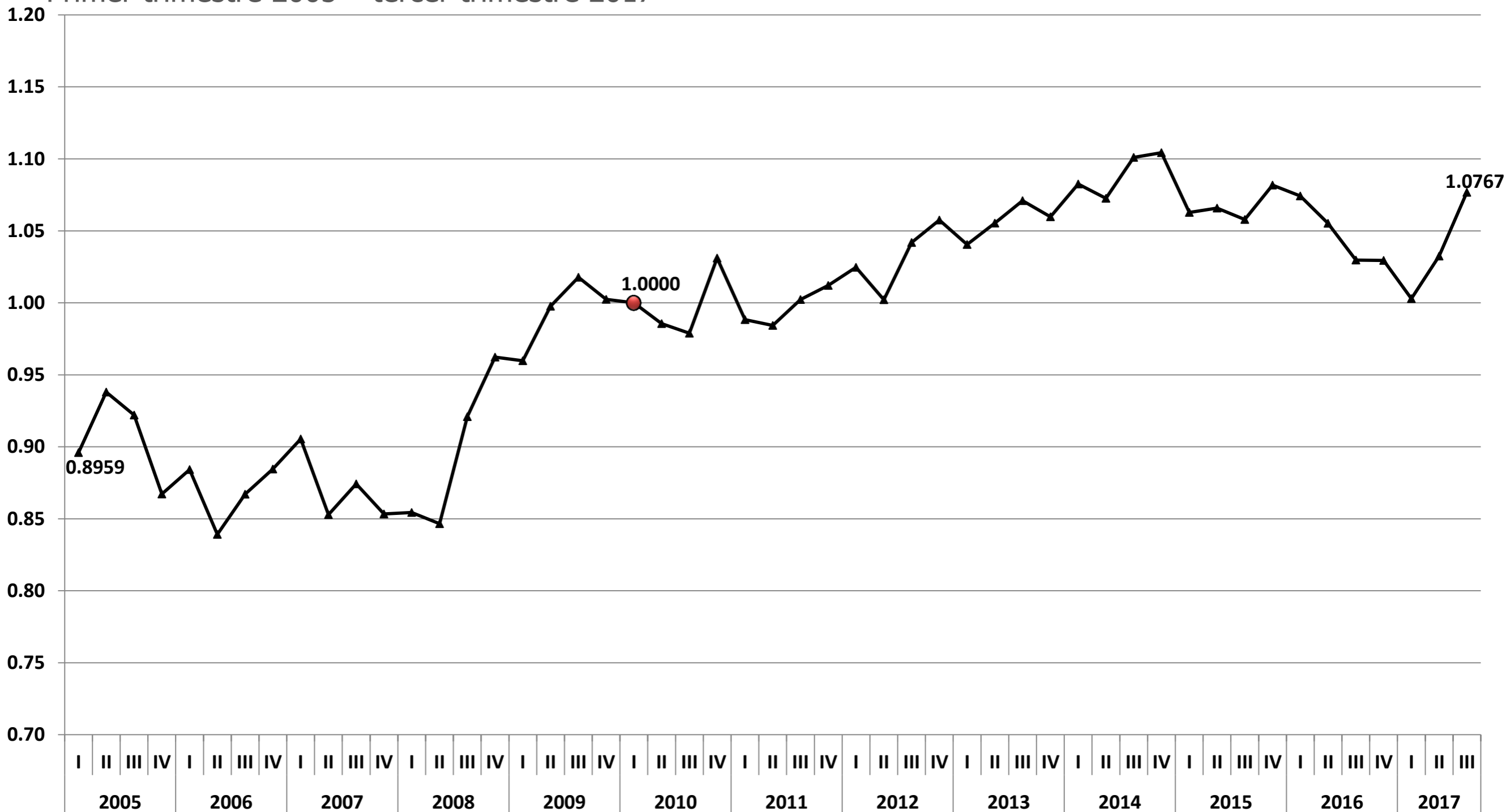

Fuente: elaboración del CONEVAL con base en la ENOE. Recuperación de ingresos con intervalos de salarios.

¹ Base primer trimestre 2010.

Porcentaje de la población con ingreso laboral inferior a la línea de bienestar mínimo, Nacional, urbano y rural

Primer trimestre 2005 – tercer trimestre 2017

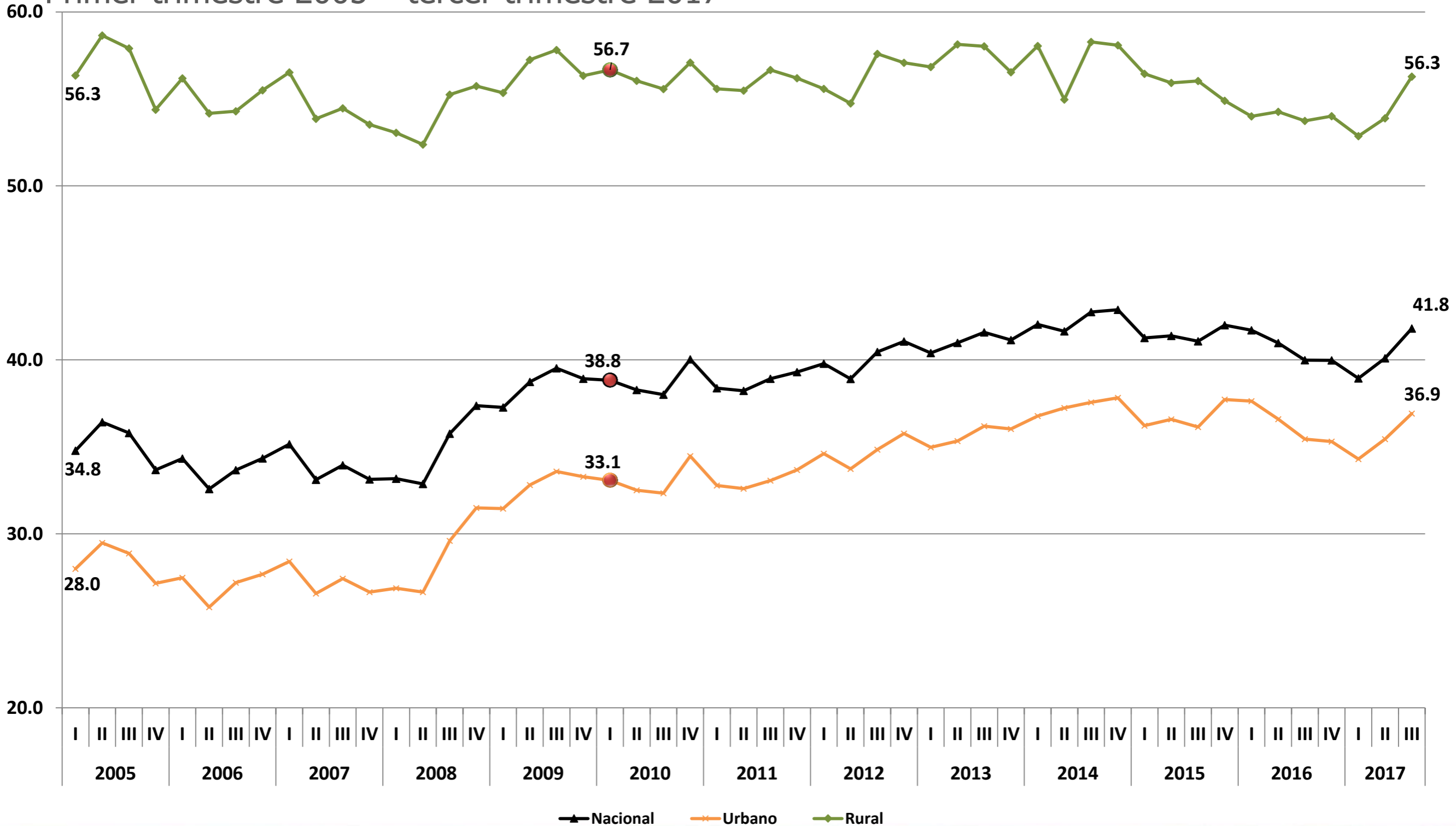

Porcentaje de la población con ingreso laboral inferior a la línea de bienestar mínimo, diferencia porcentual respecto al mismo periodo del año anterior

Primer trimestre 2006 – tercer trimestre 2017

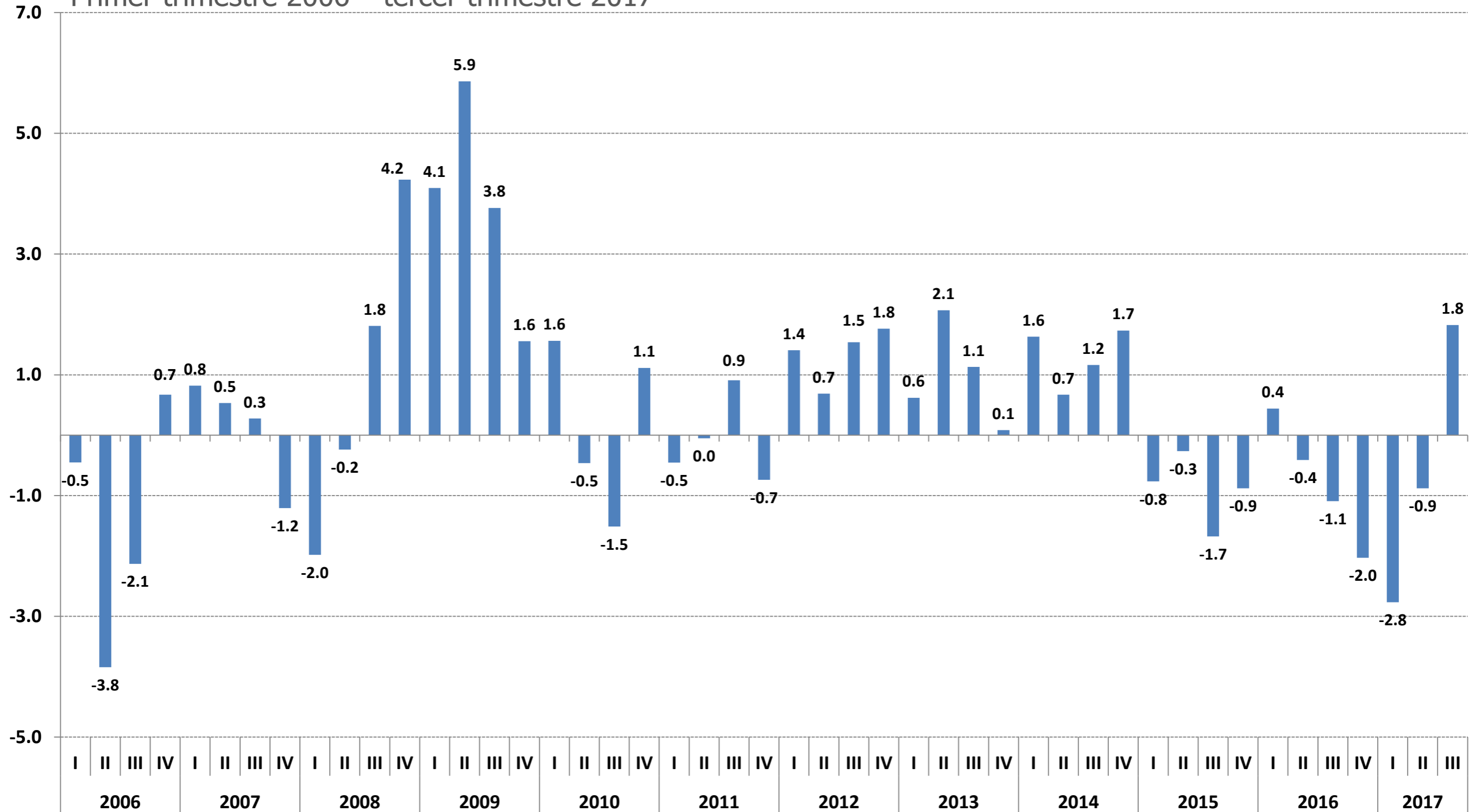

Porcentaje de la población con ingreso laboral inferior a la línea de bienestar mínimo, diferencia porcentual respecto al trimestre inmediato anterior

Primer trimestre 2005 – tercer trimestre 2017

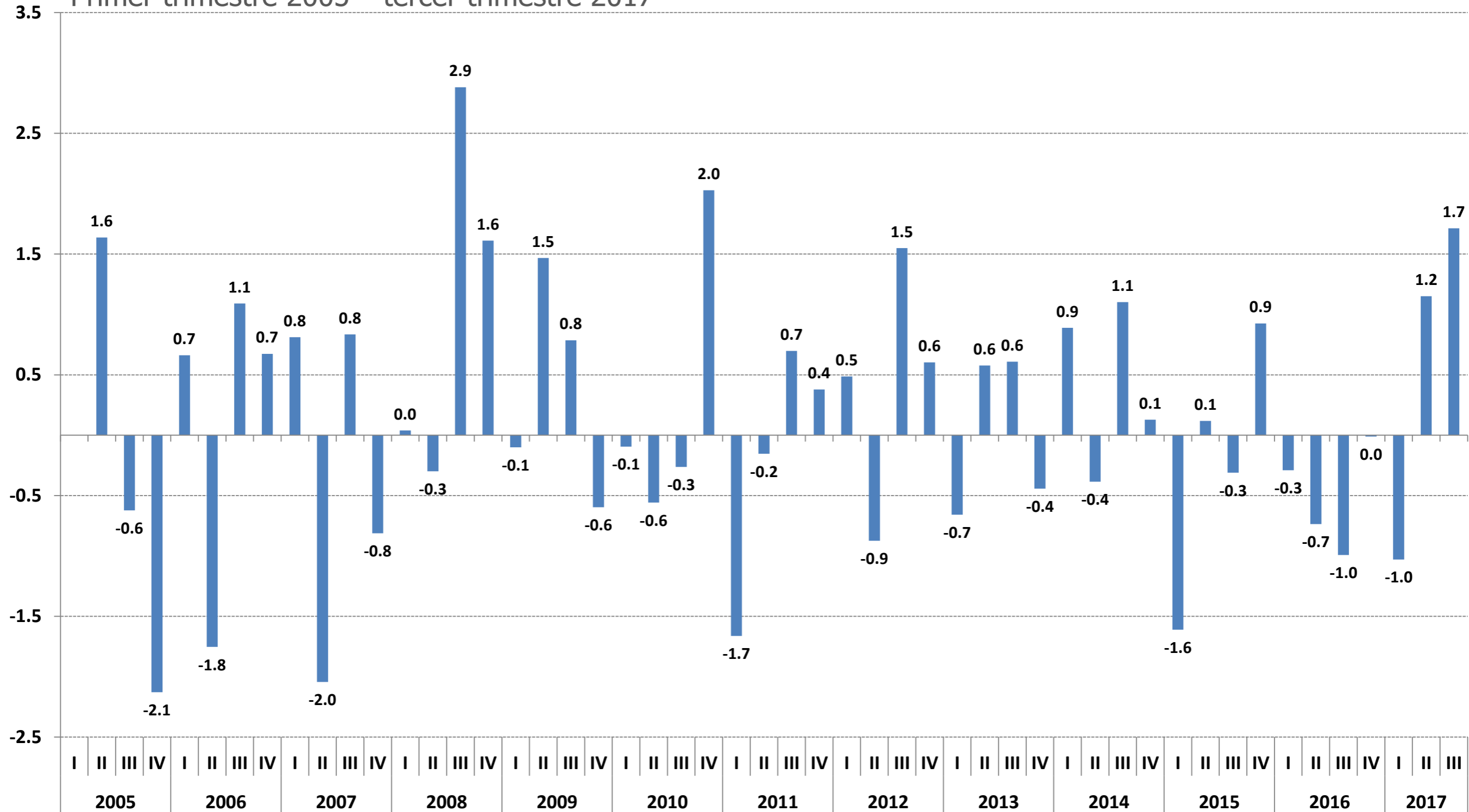

Porcentaje de la población con ingreso laboral inferior a la línea de bienestar mínimo, diferencia porcentual acumulada al cuarto trimestre de cada año

2005 – 2017

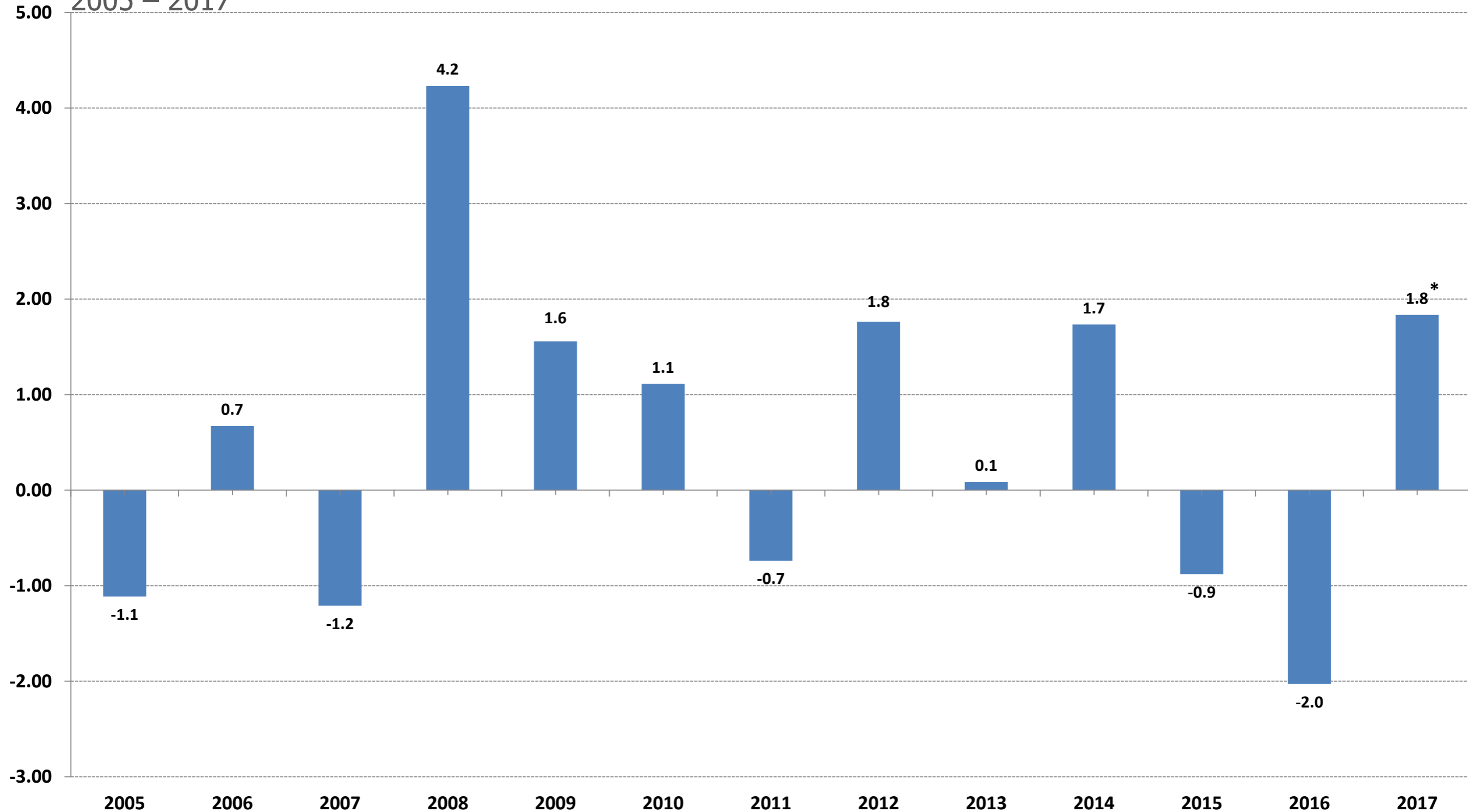

Ingreso laboral per cápita nacional

Ingreso laboral per cápita

Definición

- **Es el cociente del ingreso mensual por trabajo recibido por toda la población, dividido entre la población total.**
- **Éste se presenta como:**
 - **Corriente o nominal**: a pesos corrientes de cada trimestre.
 - **A pesos constantes o real**: deflactado con el Índice Nacional de Precios al Consumidor (INPC). Muestra el poder adquisitivo del ingreso laboral per cápita de acuerdo a la evolución de la inflación.
 - **Deflactado con el índice de precios de la canasta alimentaria o línea de bienestar mínimo (lbn)**: muestra la evolución del poder adquisitivo del ingreso laboral per cápita con respecto a la evolución de los precios de la canasta básica alimentaria de la medición multidimensional de la pobreza.

Ingreso laboral real (poder adquisitivo del ingreso laboral)

Primer trimestre 2005 – tercer trimestre 2017

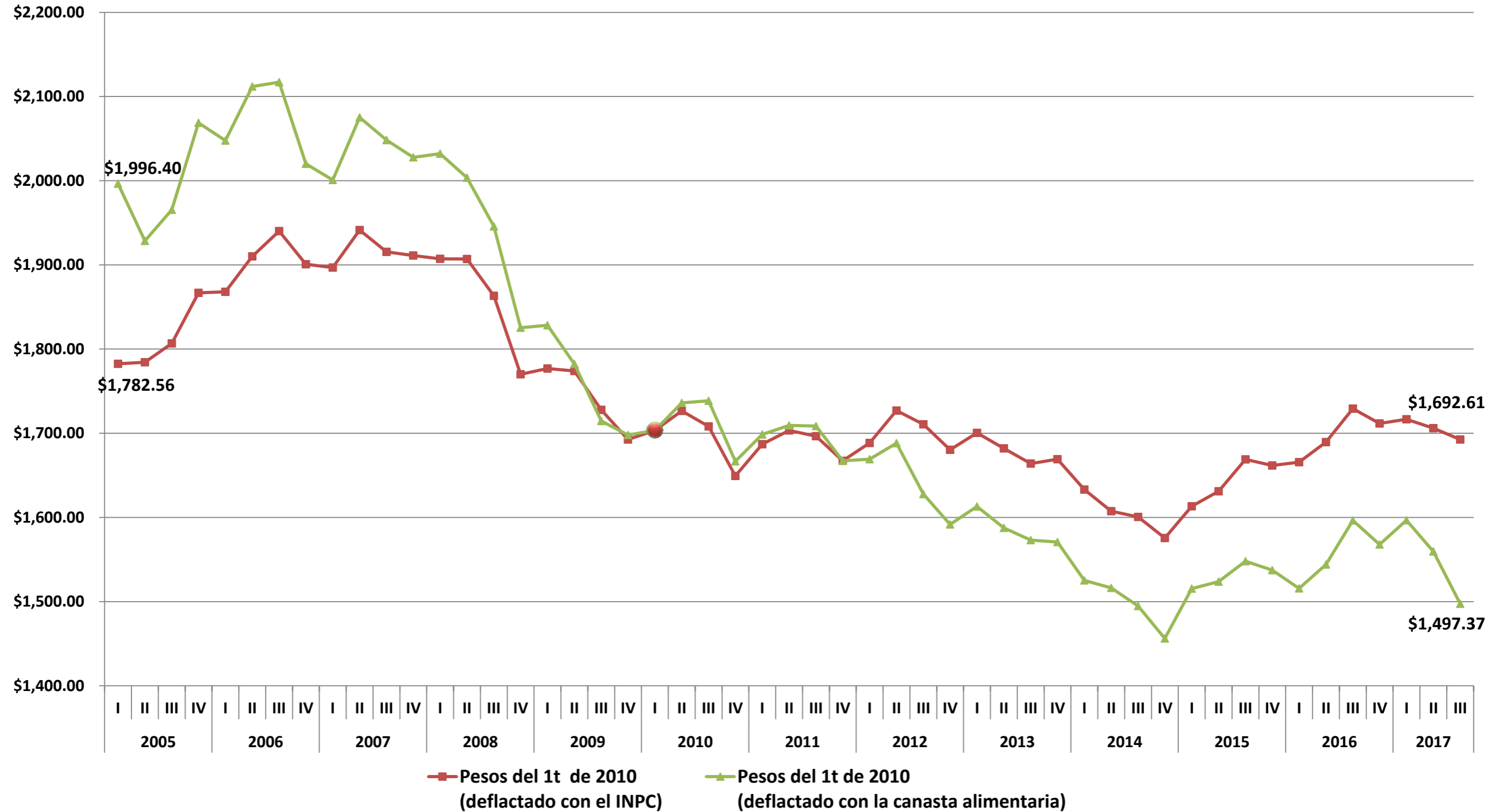

Crecimiento del valor promedio de la canasta alimentaria¹ y del ingreso laboral nominal (variación porcentual anual)

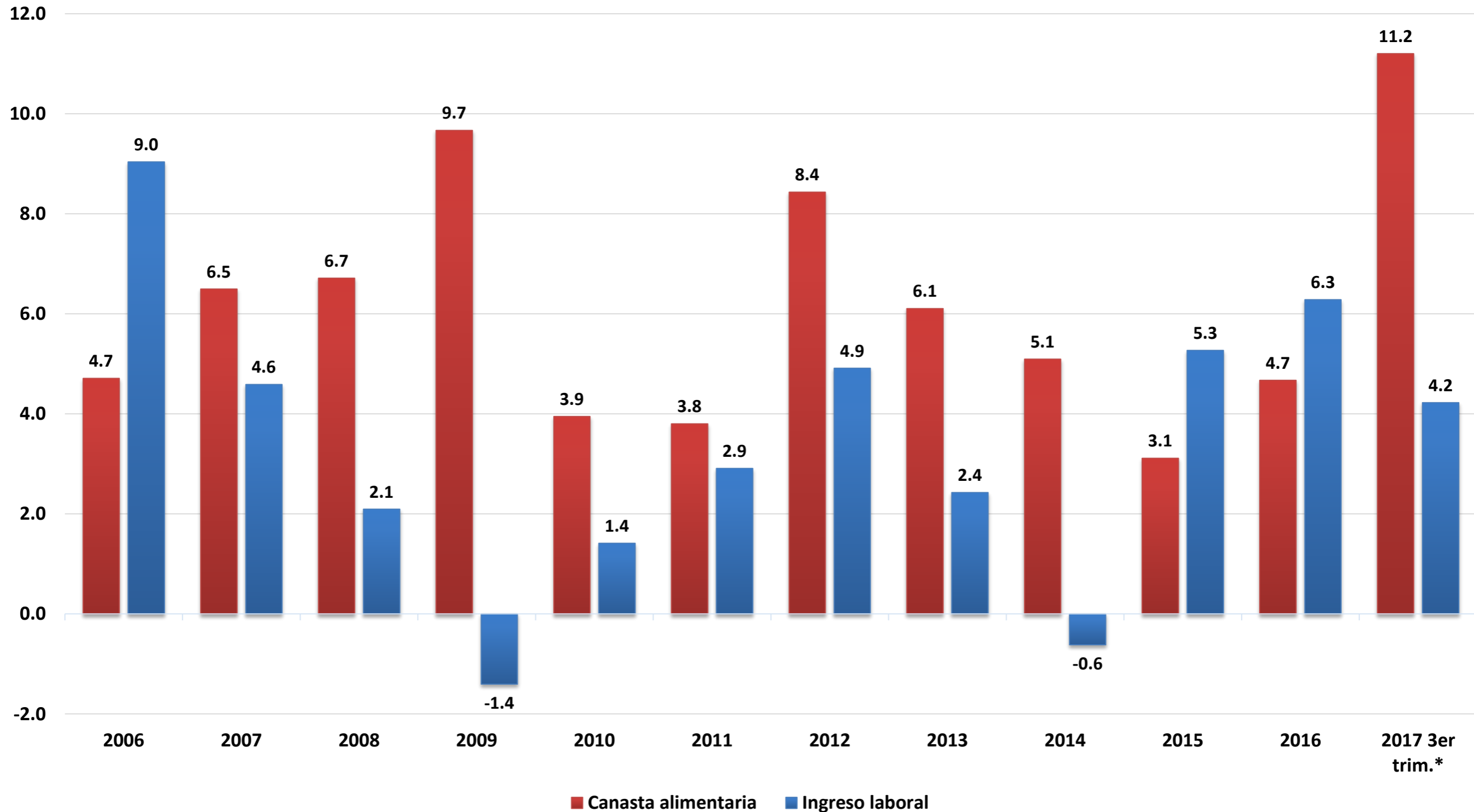

Fuente: elaboración del CONEVAL con información de la ENOE e INPC, reportada por el INEGI. Recuperación de ingresos por intervalos de salario.

¹ Estimaciones con INPC base segunda quincena de diciembre de 2010.

* Crecimiento respecto al trimestre del año anterior.

Canasta alimentaria¹ e ingreso laboral nominal, variación porcentual respecto al mismo periodo del año anterior

Primer trimestre 2006 – tercer trimestre 2017

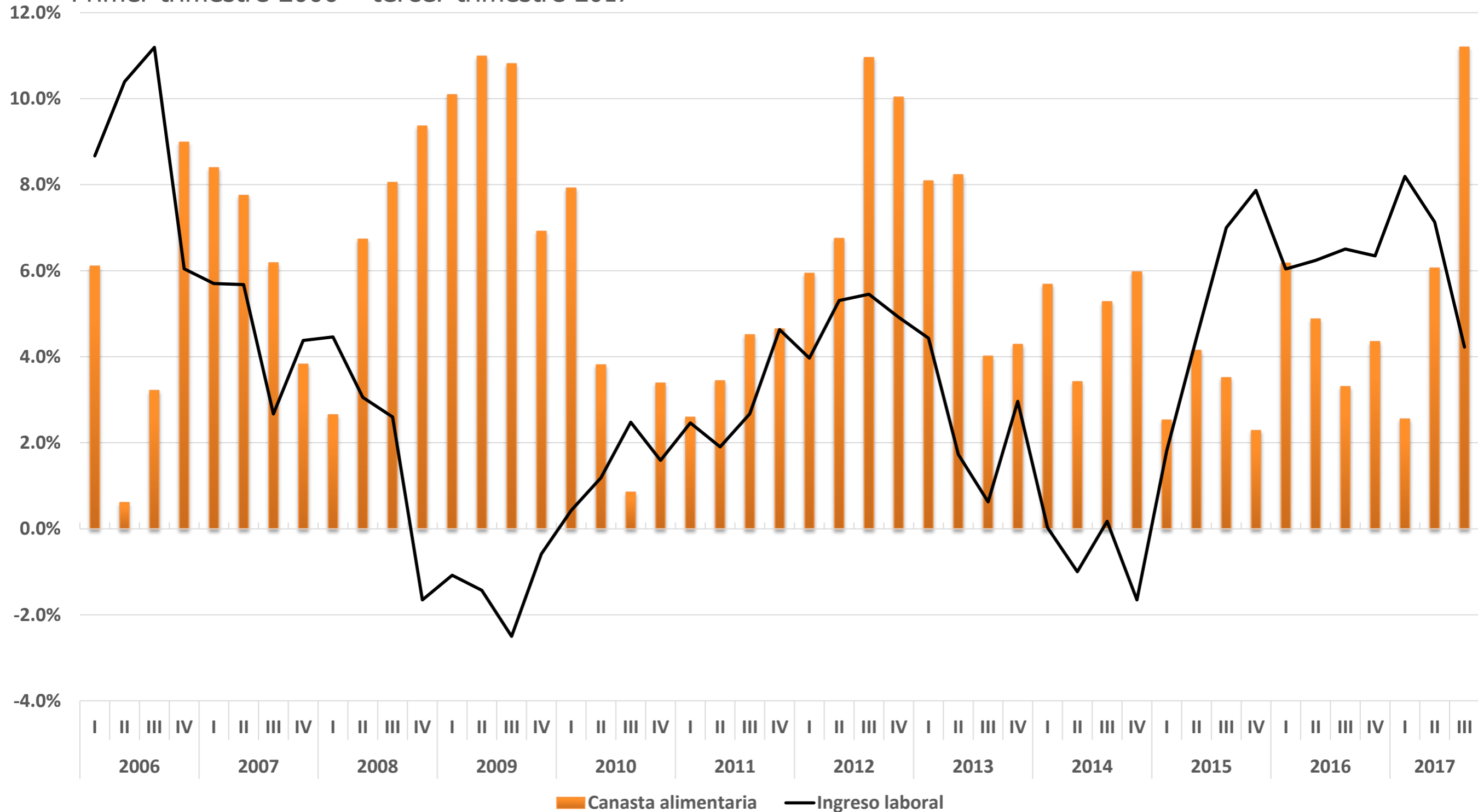

Masa salarial (millones de pesos)

Primer trimestre 2005 – tercer trimestre 2017

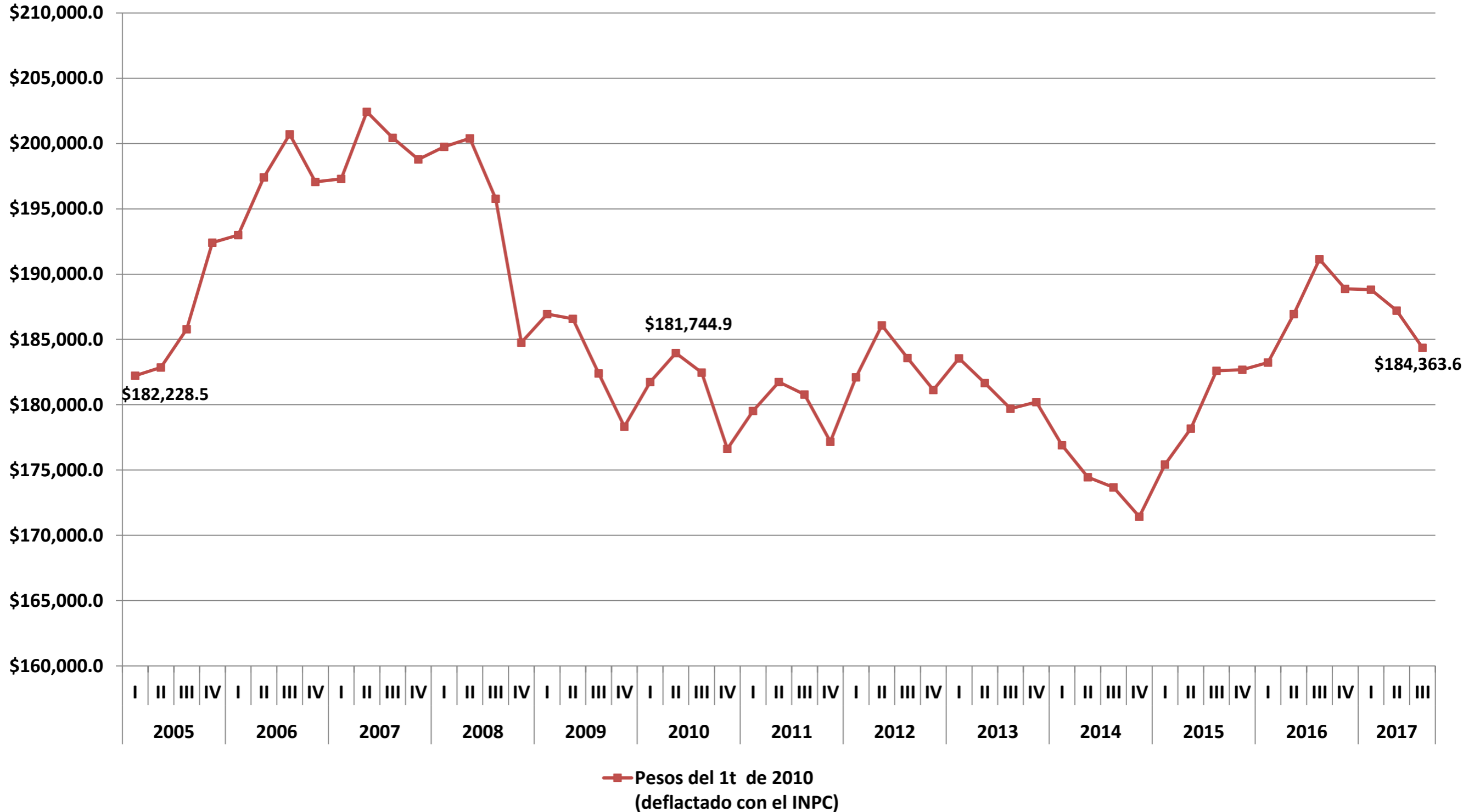

Porcentaje de la población con ingreso laboral inferior a la línea de bienestar mínimo por entidad federativa

Evolución del porcentaje de la población con ingreso laboral inferior a la línea de bienestar mínimo, Aguascalientes

Primer trimestre 2005 – tercer trimestre 2017

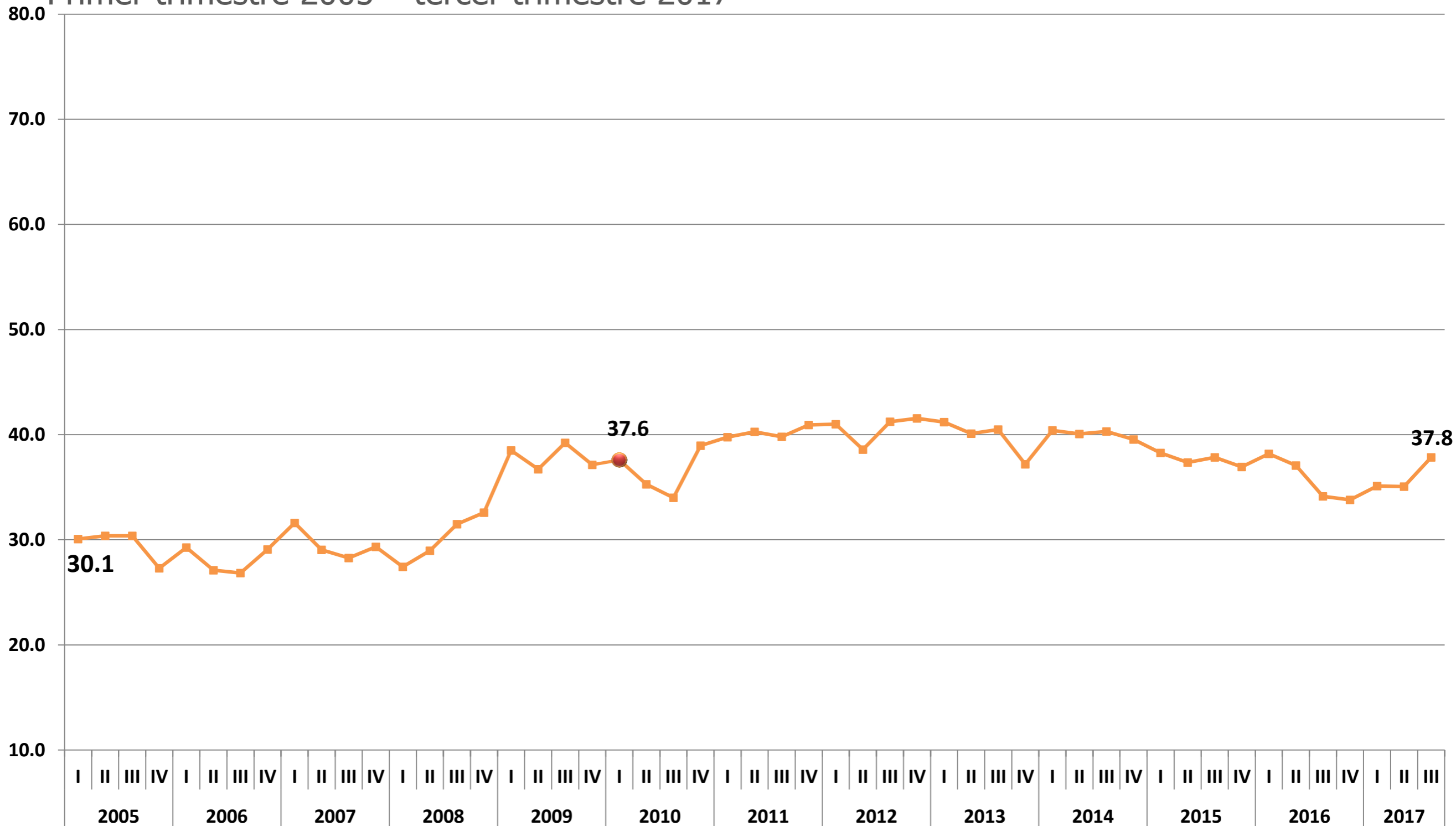

Evolución del porcentaje de la población con ingreso laboral inferior a la línea de bienestar mínimo, Baja California

Primer trimestre 2005 – tercer trimestre 2017

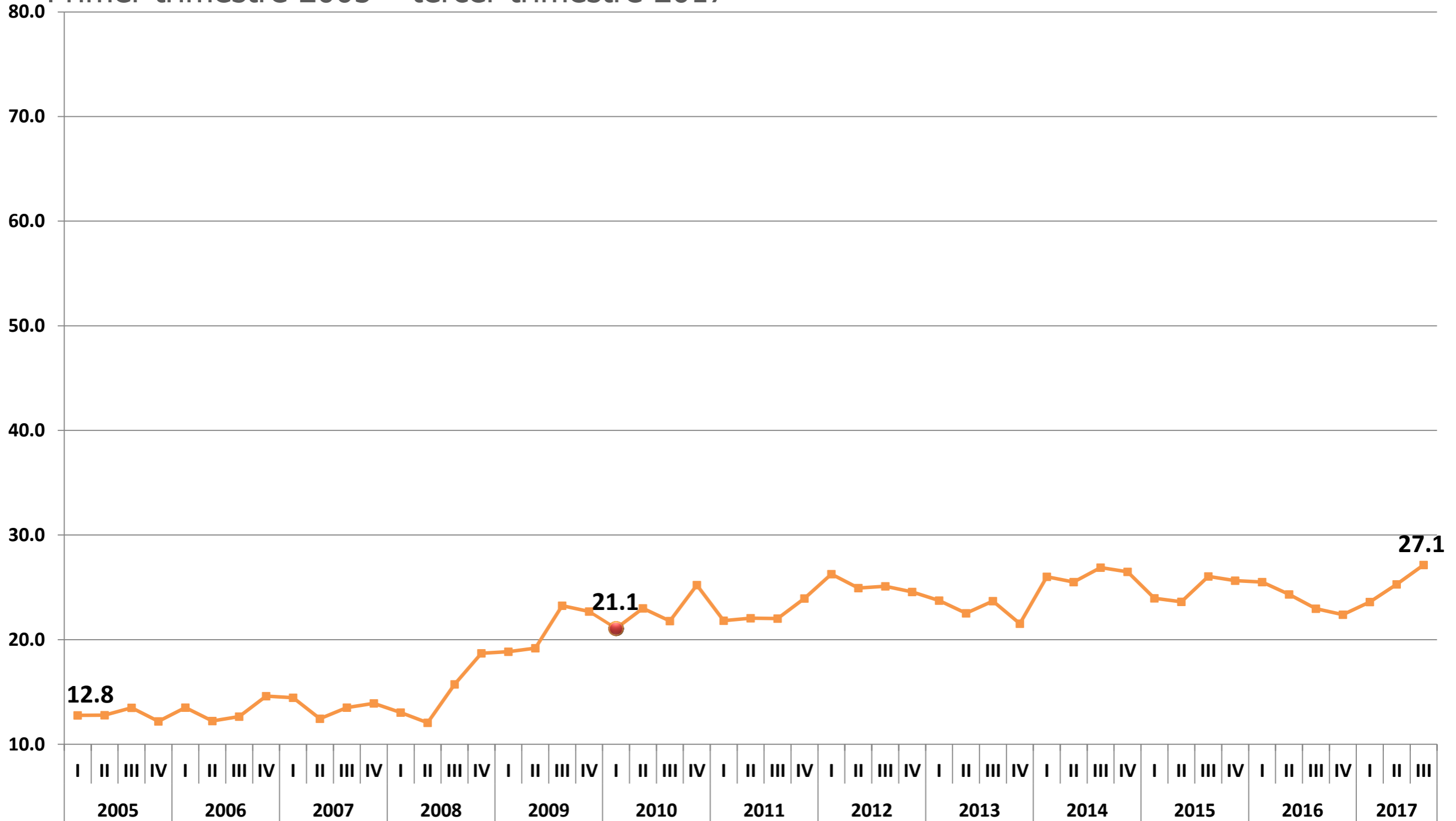

Evolución del porcentaje de la población con ingreso laboral inferior a la línea de bienestar mínimo, Baja California Sur

Primer trimestre 2005 – tercer trimestre 2017

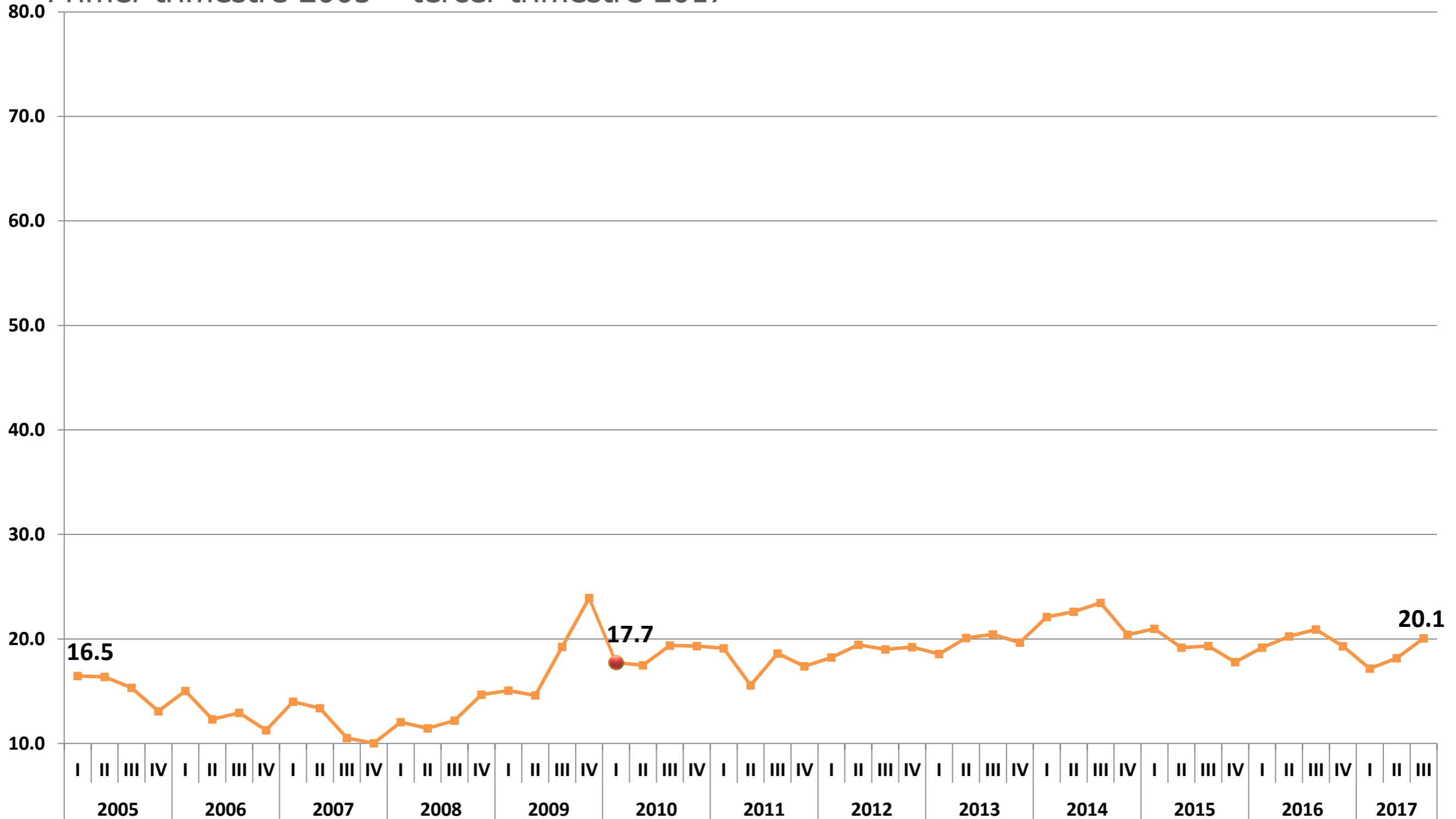

Evolución del porcentaje de la población con ingreso laboral inferior a la línea de bienestar mínimo, Campeche

Primer trimestre 2005 – tercer trimestre 2017

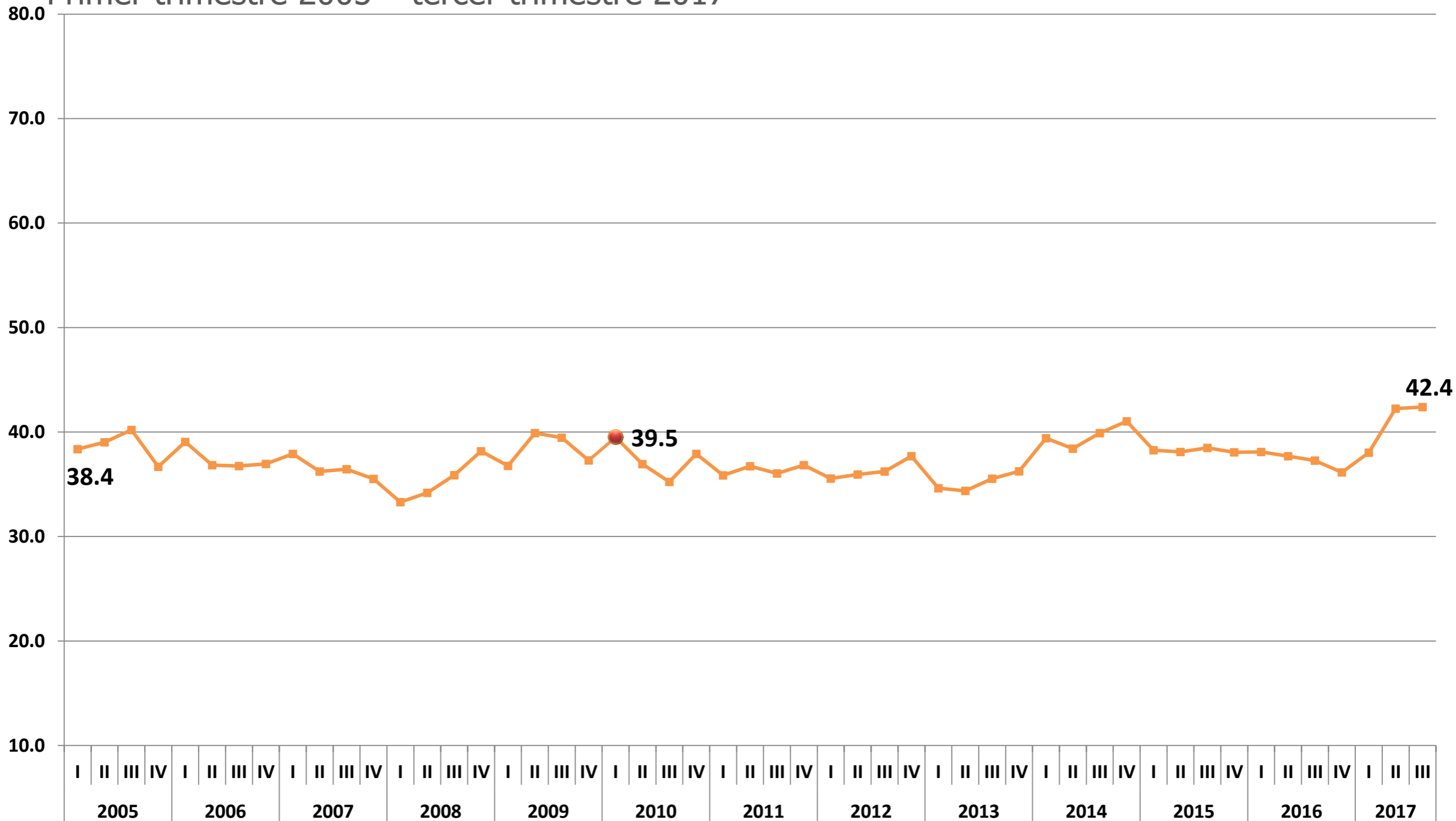

Evolución del porcentaje de la población con ingreso laboral inferior a la línea de bienestar mínimo, Coahuila

Primer trimestre 2005 – tercer trimestre 2017

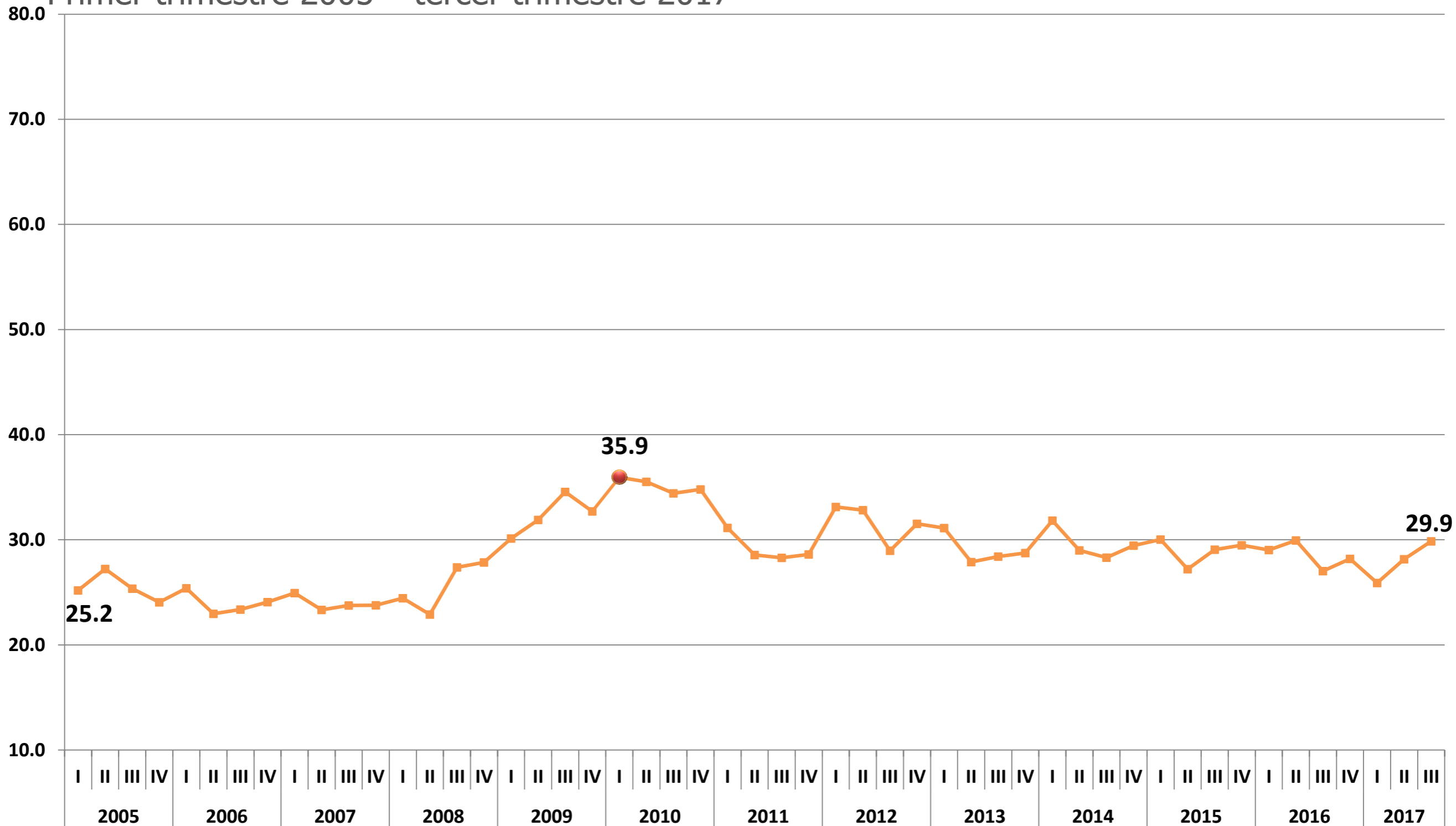

Evolución del porcentaje de la población con ingreso laboral inferior a la línea de bienestar mínimo, Colima

Primer trimestre 2005 – tercer trimestre 2017

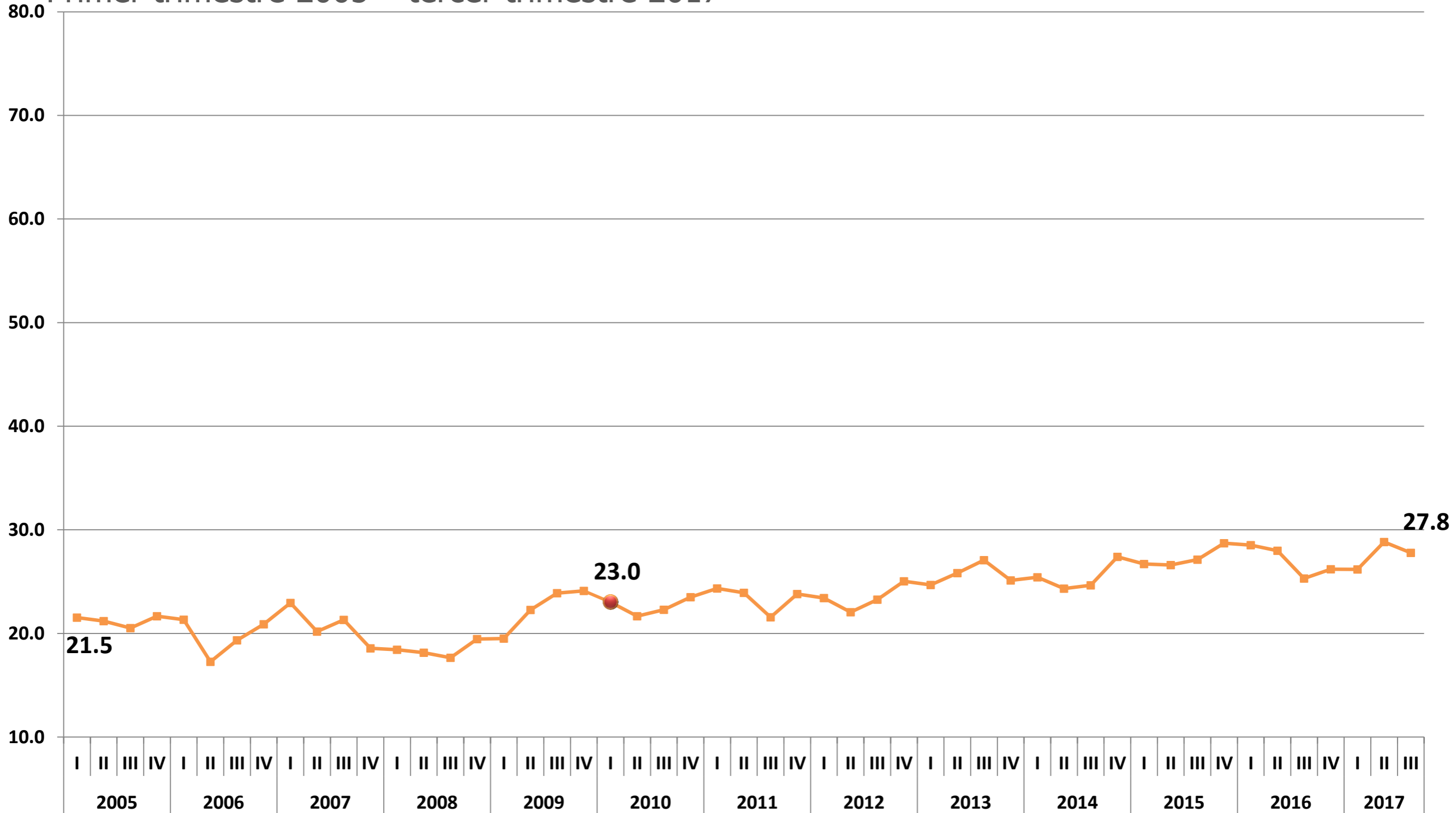

Evolución del porcentaje de la población con ingreso laboral inferior a la línea de bienestar mínimo, Chiapas

Primer trimestre 2005 – tercer trimestre 2017

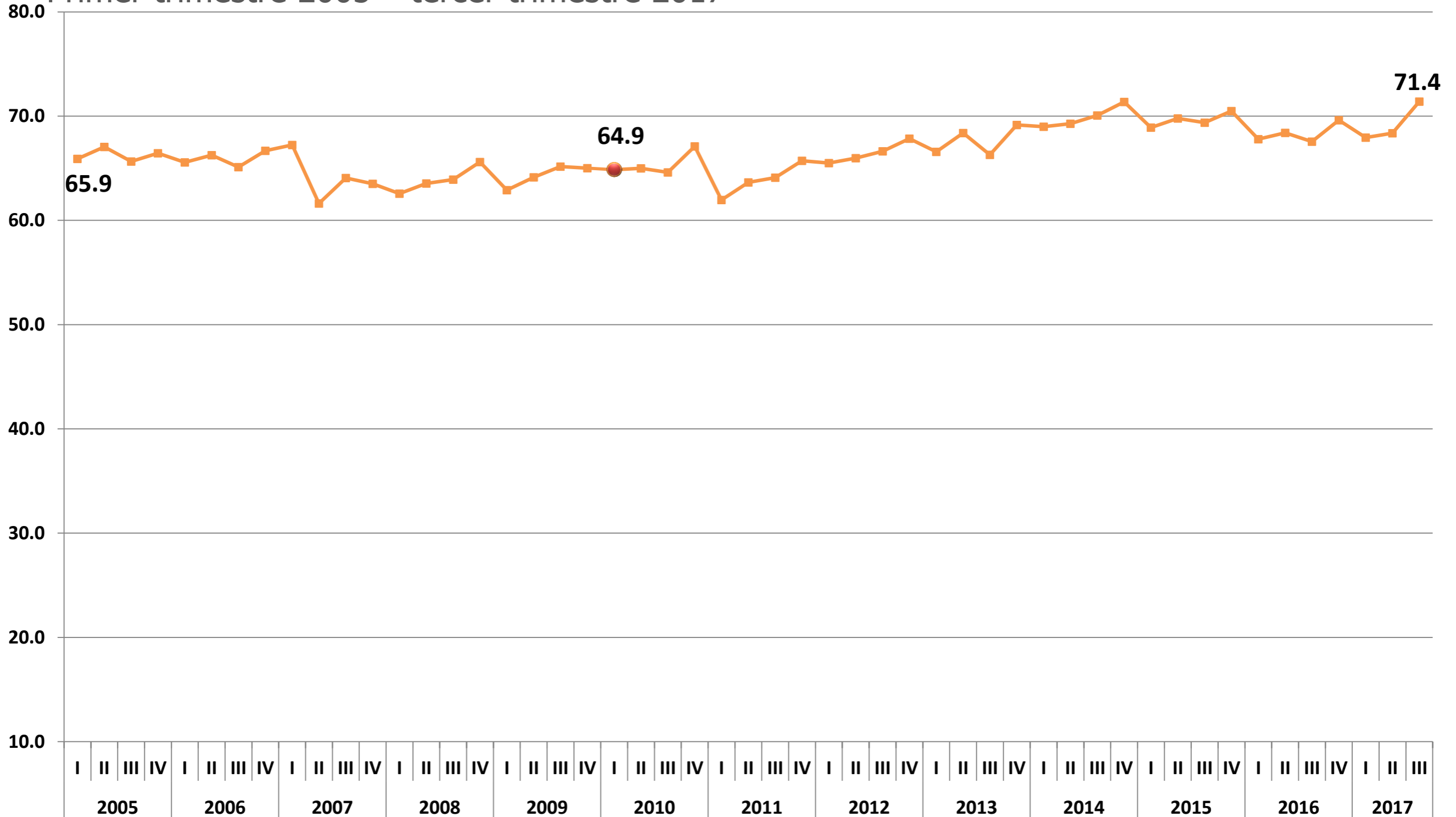

Evolución del porcentaje de la población con ingreso laboral inferior a la línea de bienestar mínimo, Chihuahua

Primer trimestre 2005 – tercer trimestre 2017

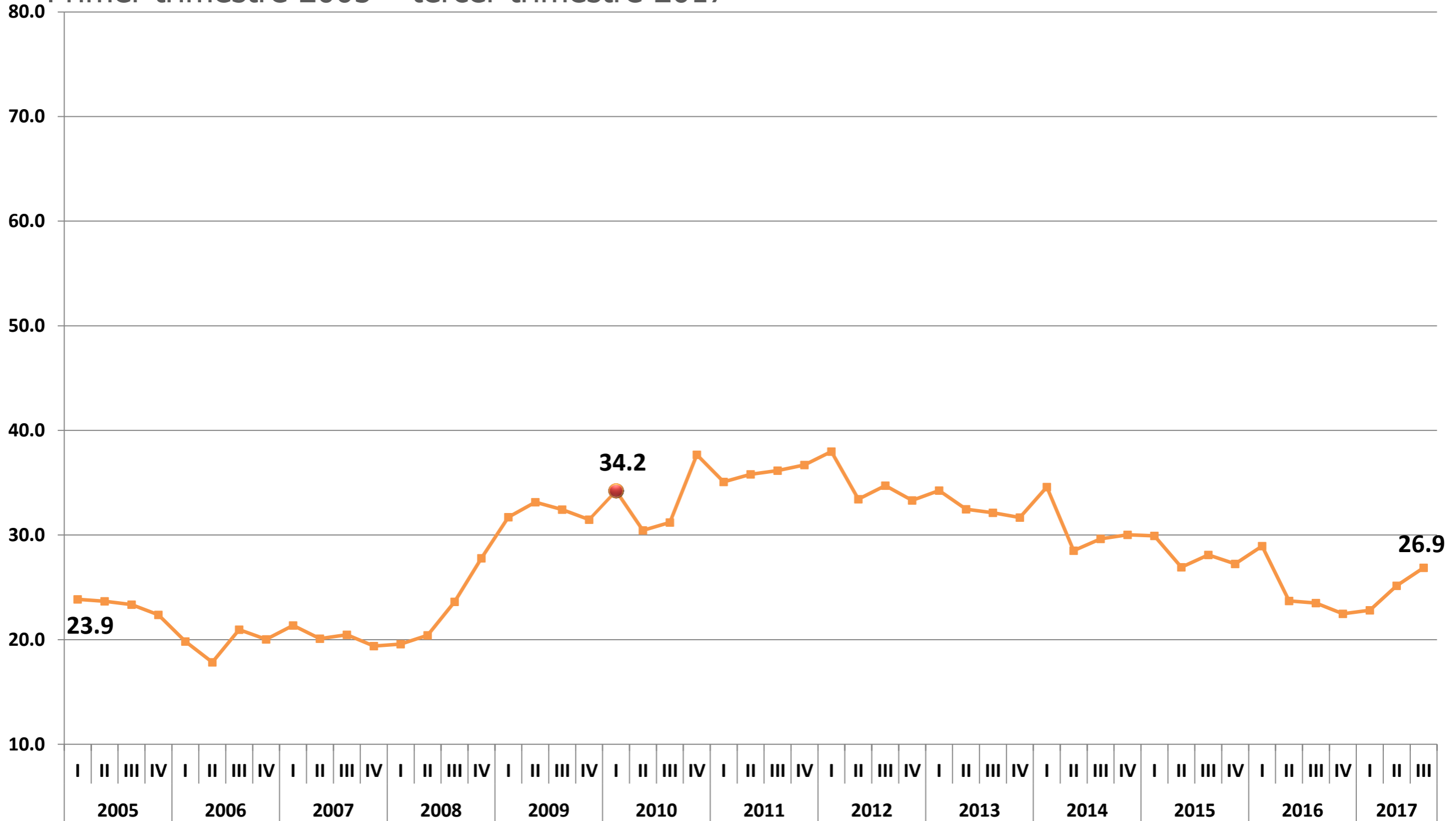

Evolución del porcentaje de la población con ingreso laboral inferior a la línea de bienestar mínimo, Ciudad de México

Primer trimestre 2005 – tercer trimestre 2017

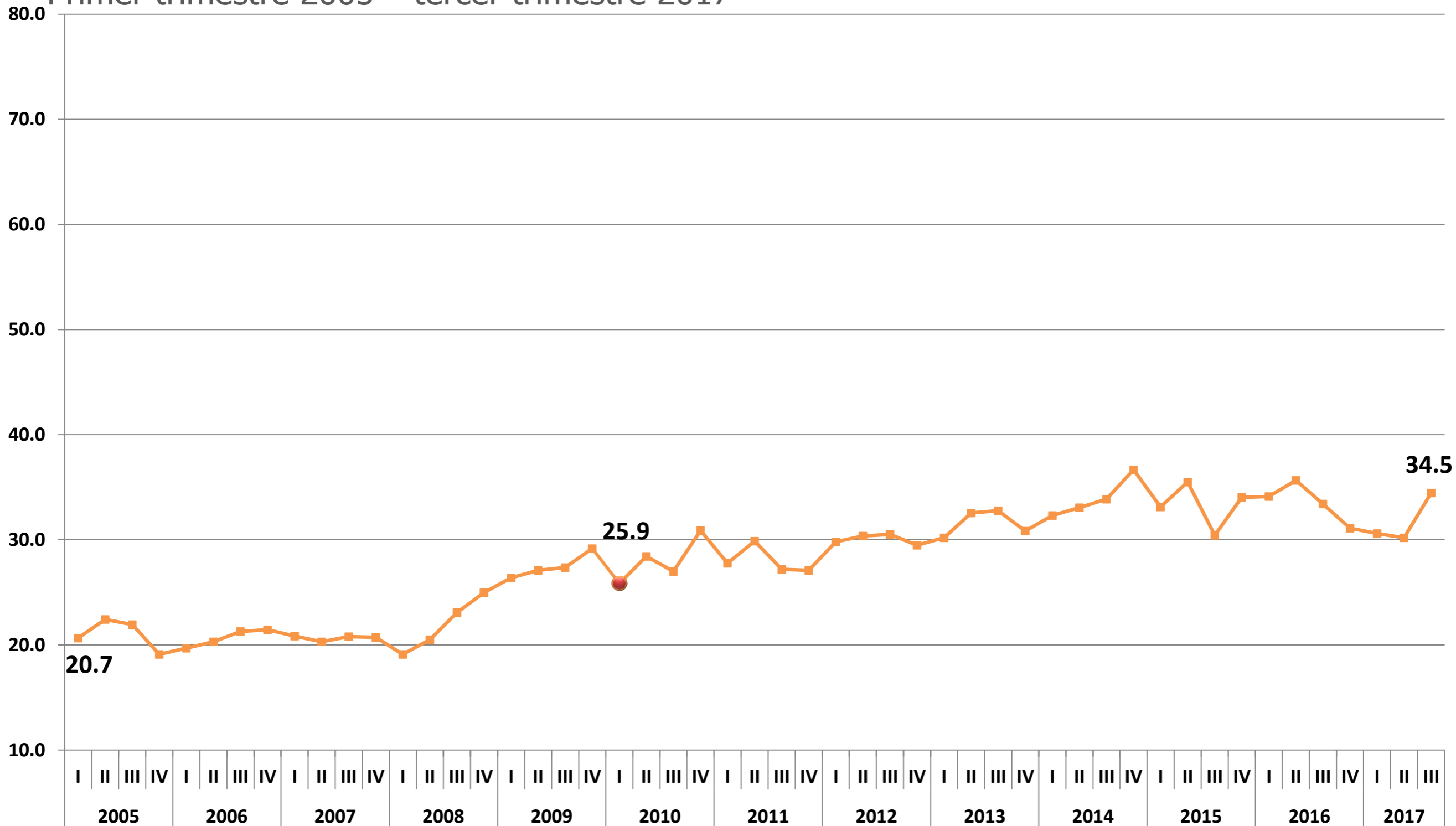

Evolución del porcentaje de la población con ingreso laboral inferior a la línea de bienestar mínimo, Durango

Primer trimestre 2005 – tercer trimestre 2017

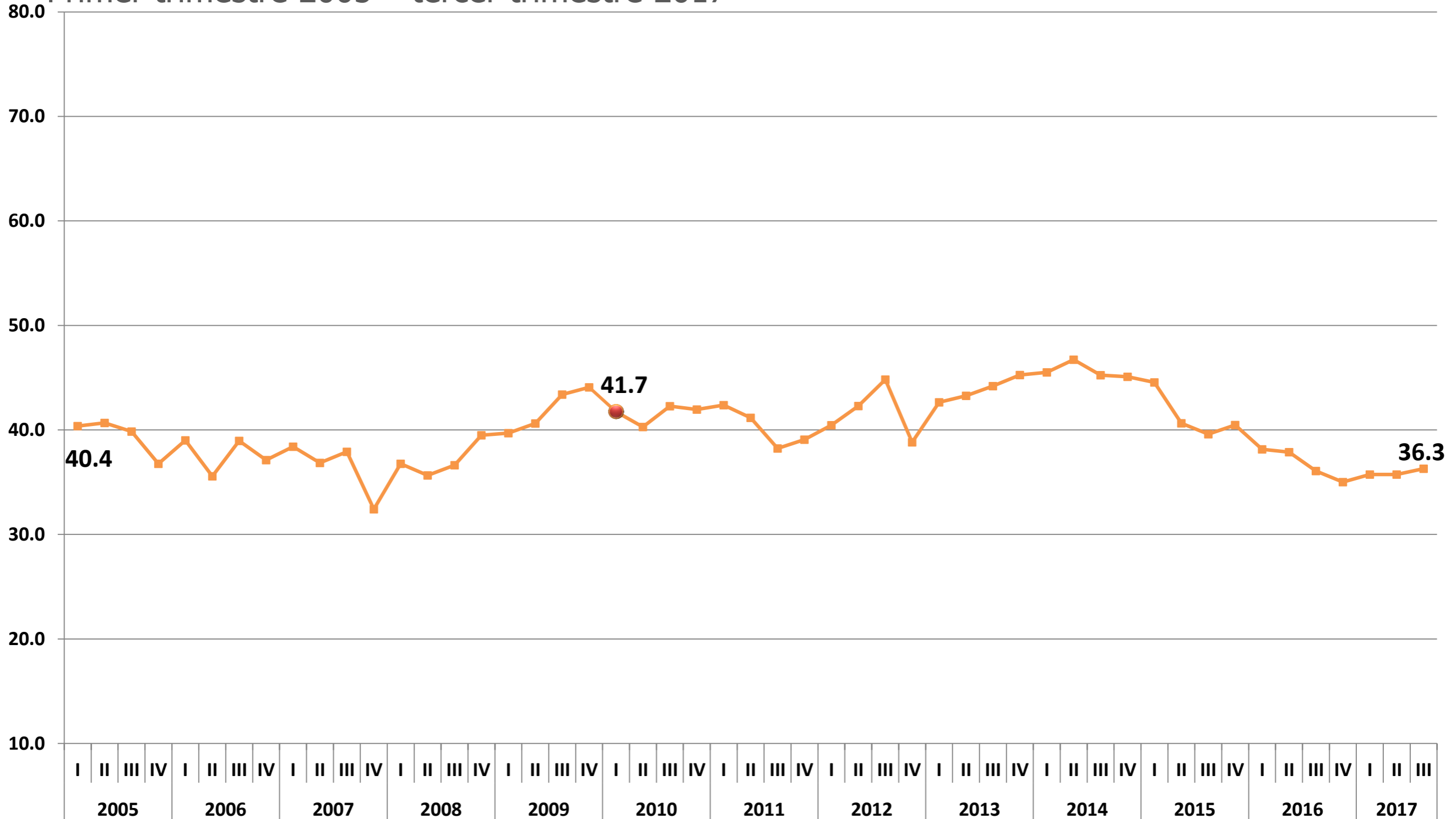

Evolución del porcentaje de la población con ingreso laboral inferior a la línea de bienestar mínimo, Guanajuato

Primer trimestre 2005 – tercer trimestre 2017

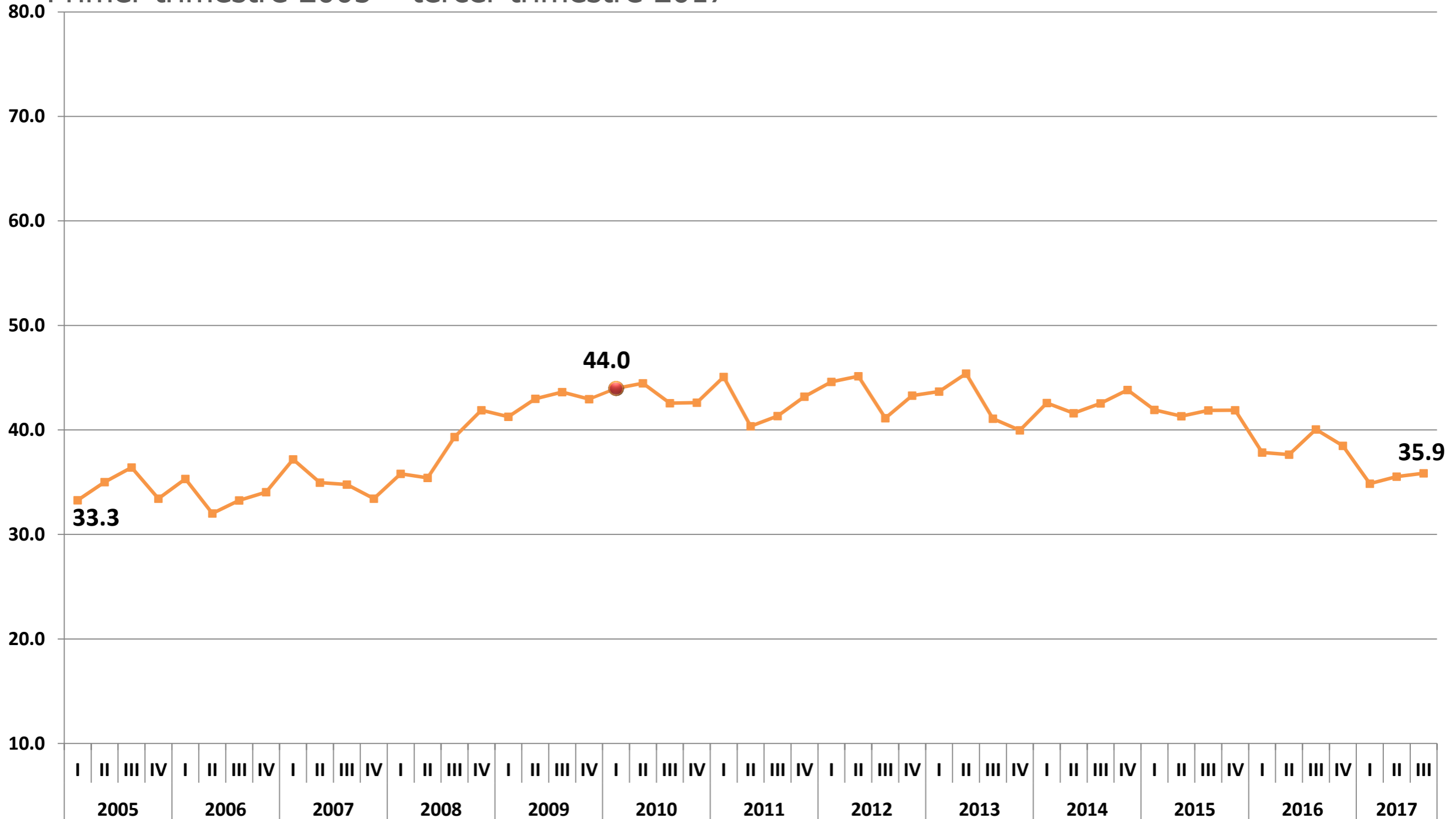

Evolución del porcentaje de la población con ingreso laboral inferior a la línea de bienestar mínimo, Guerrero

Primer trimestre 2005 – tercer trimestre 2017

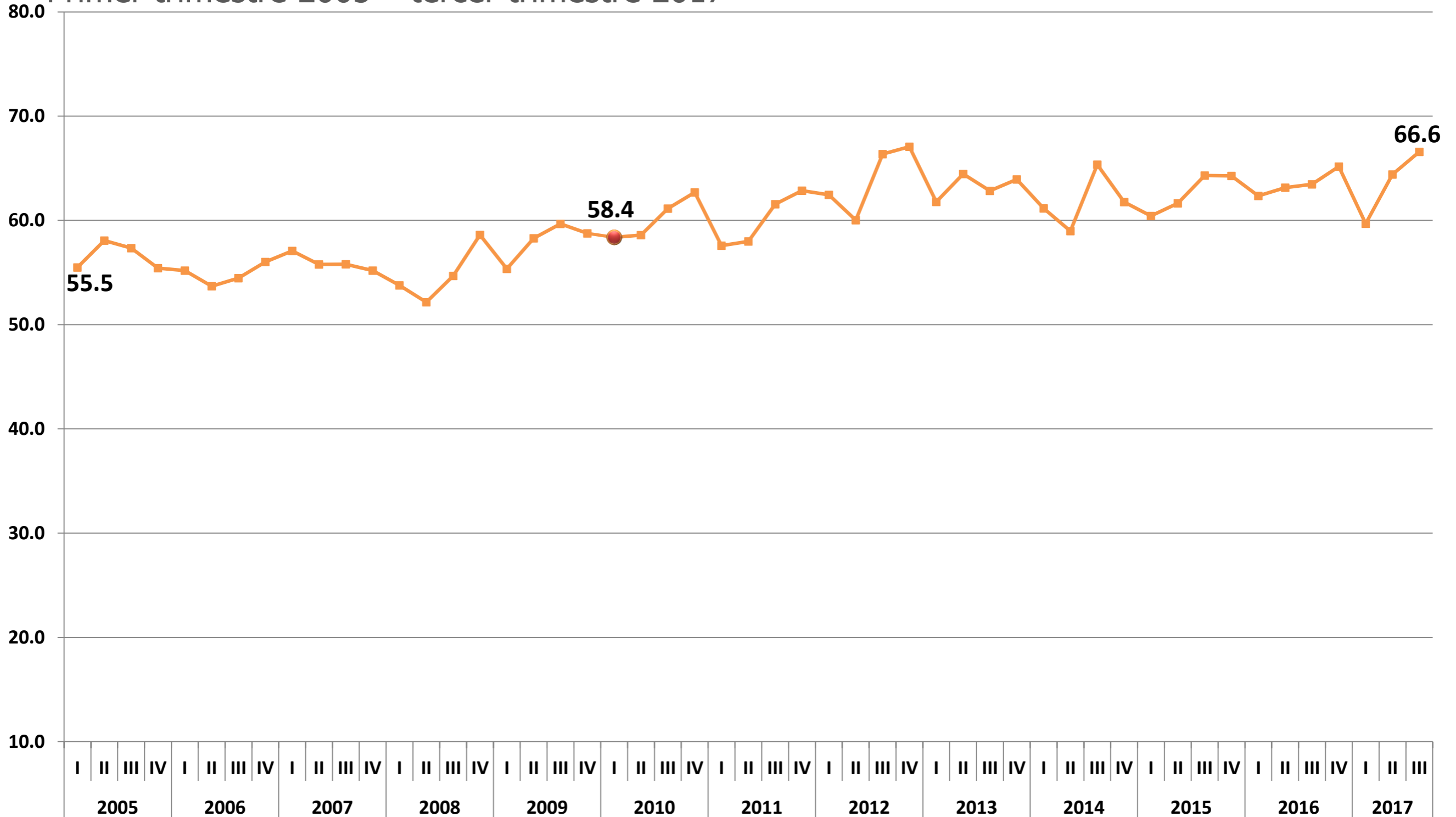

Evolución del porcentaje de la población con ingreso laboral inferior a la línea de bienestar mínimo, Hidalgo

Primer trimestre 2005 – tercer trimestre 2017

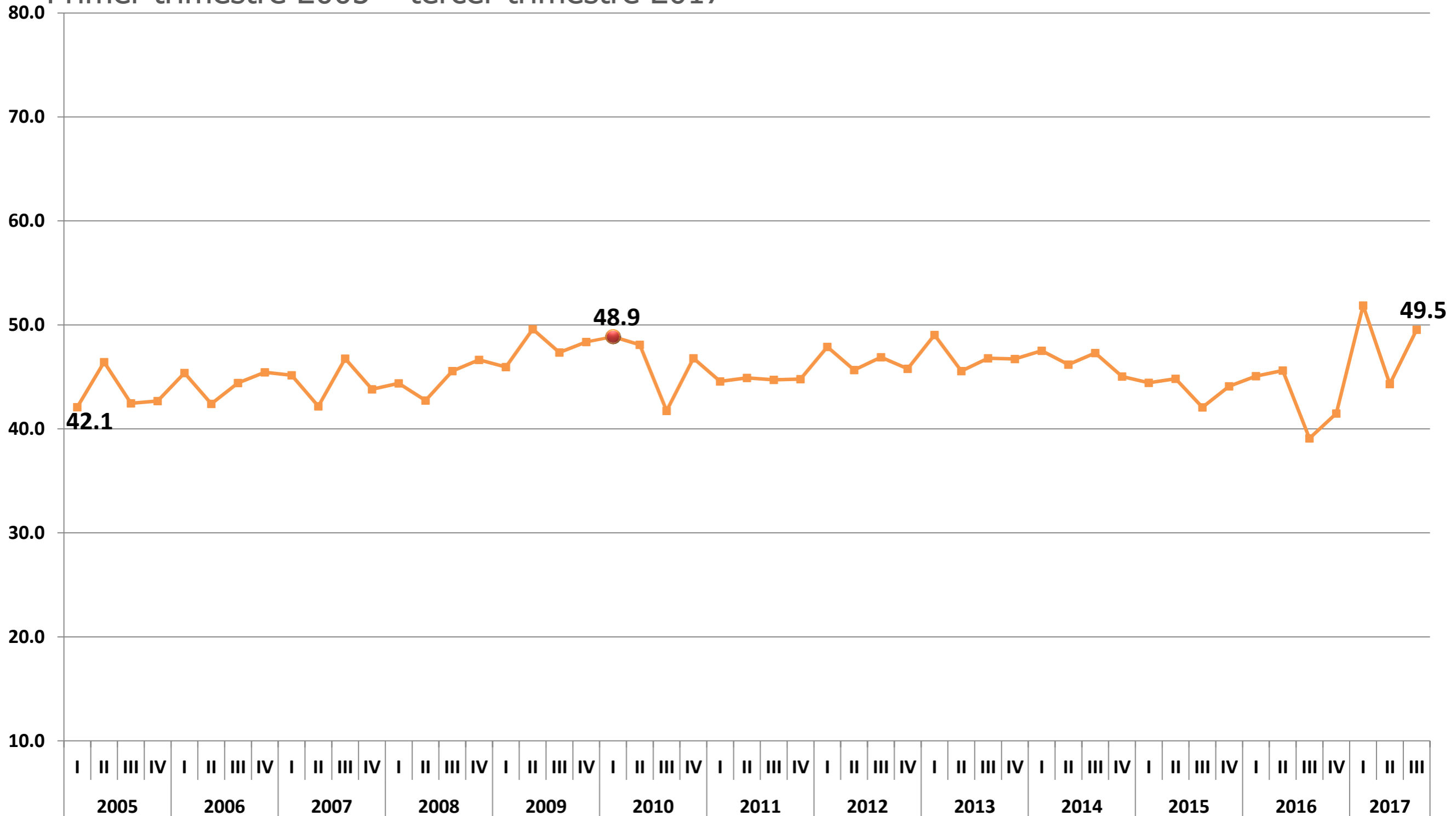

Evolución del porcentaje de la población con ingreso laboral inferior a la línea de bienestar mínimo, Jalisco

Primer trimestre 2005 – tercer trimestre 2017

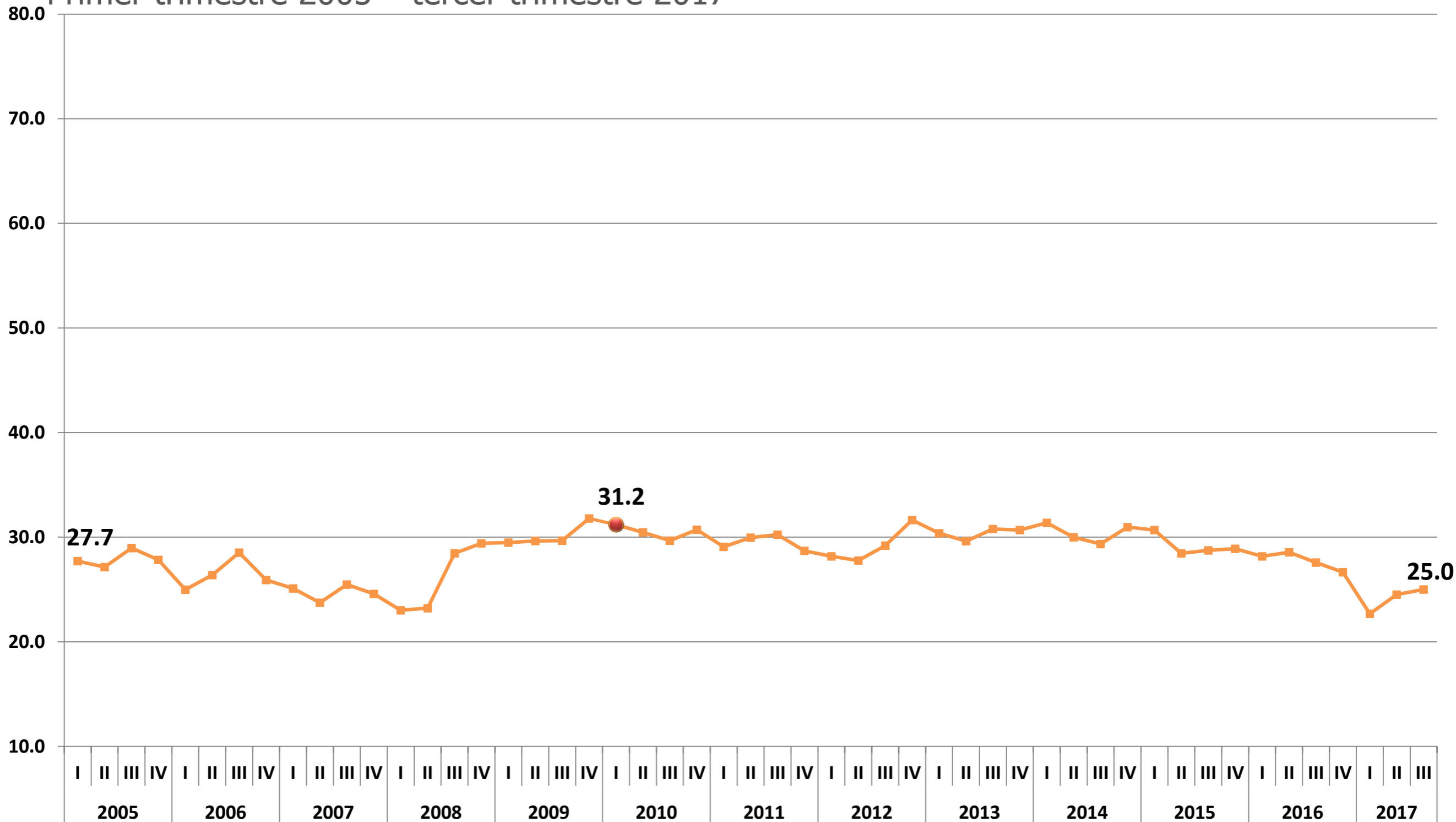

Evolución del porcentaje de la población con ingreso laboral inferior a la línea de bienestar mínimo, México

Primer trimestre 2005 – tercer trimestre 2017

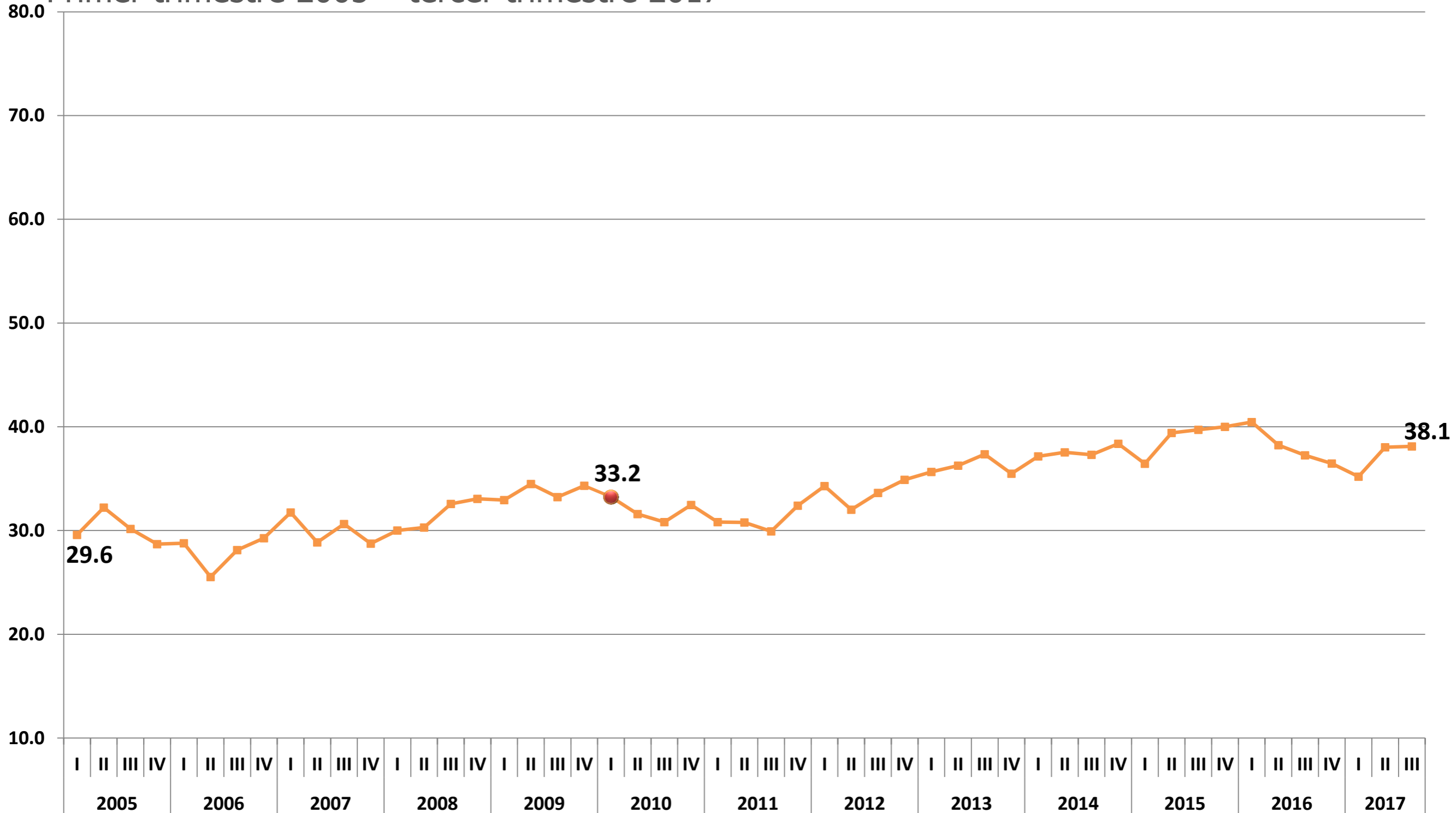

Evolución del porcentaje de la población con ingreso laboral inferior a la línea de bienestar mínimo, Michoacán

Primer trimestre 2005 – tercer trimestre 2017

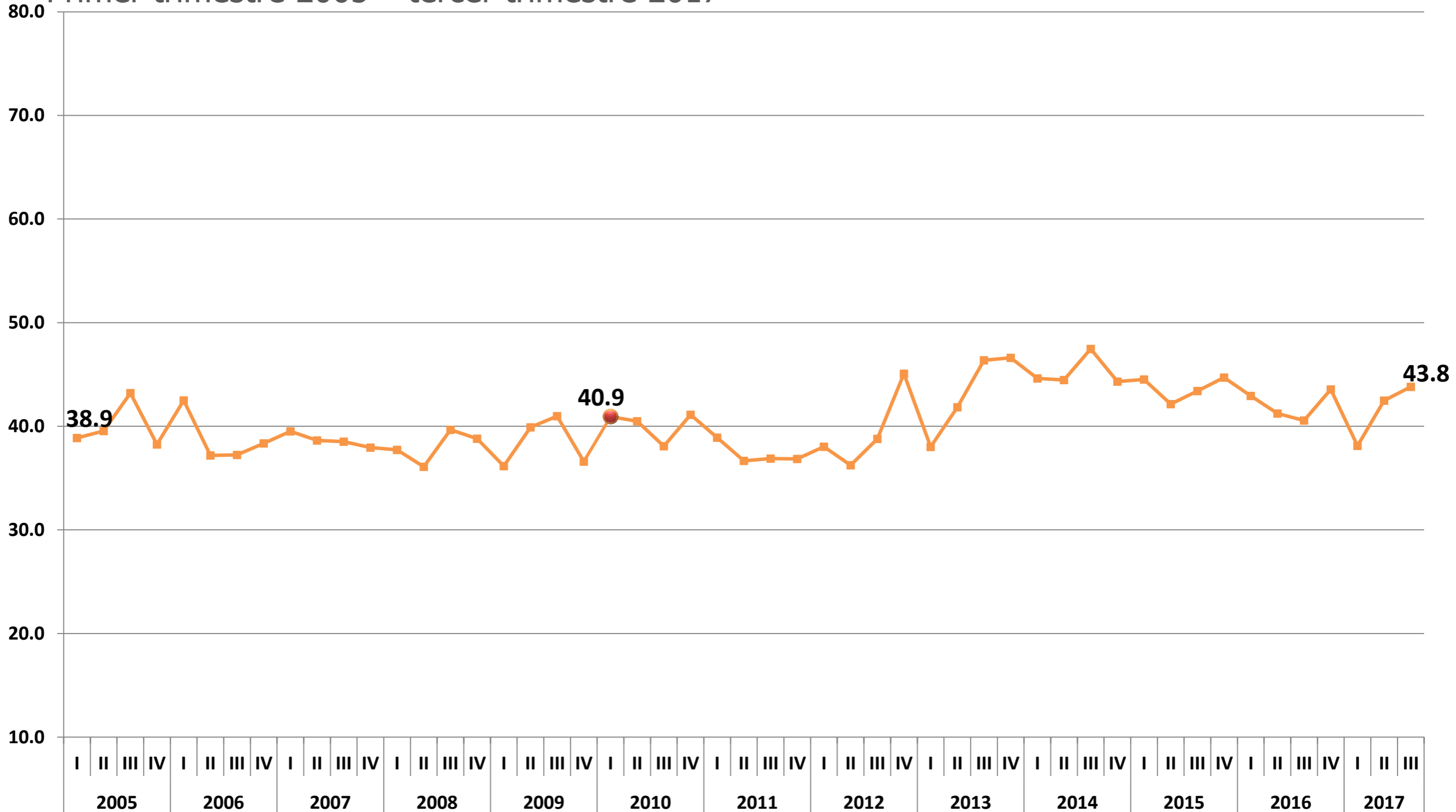

Evolución del porcentaje de la población con ingreso laboral inferior a la línea de bienestar mínimo, Morelos

Primer trimestre 2005 – tercer trimestre 2017

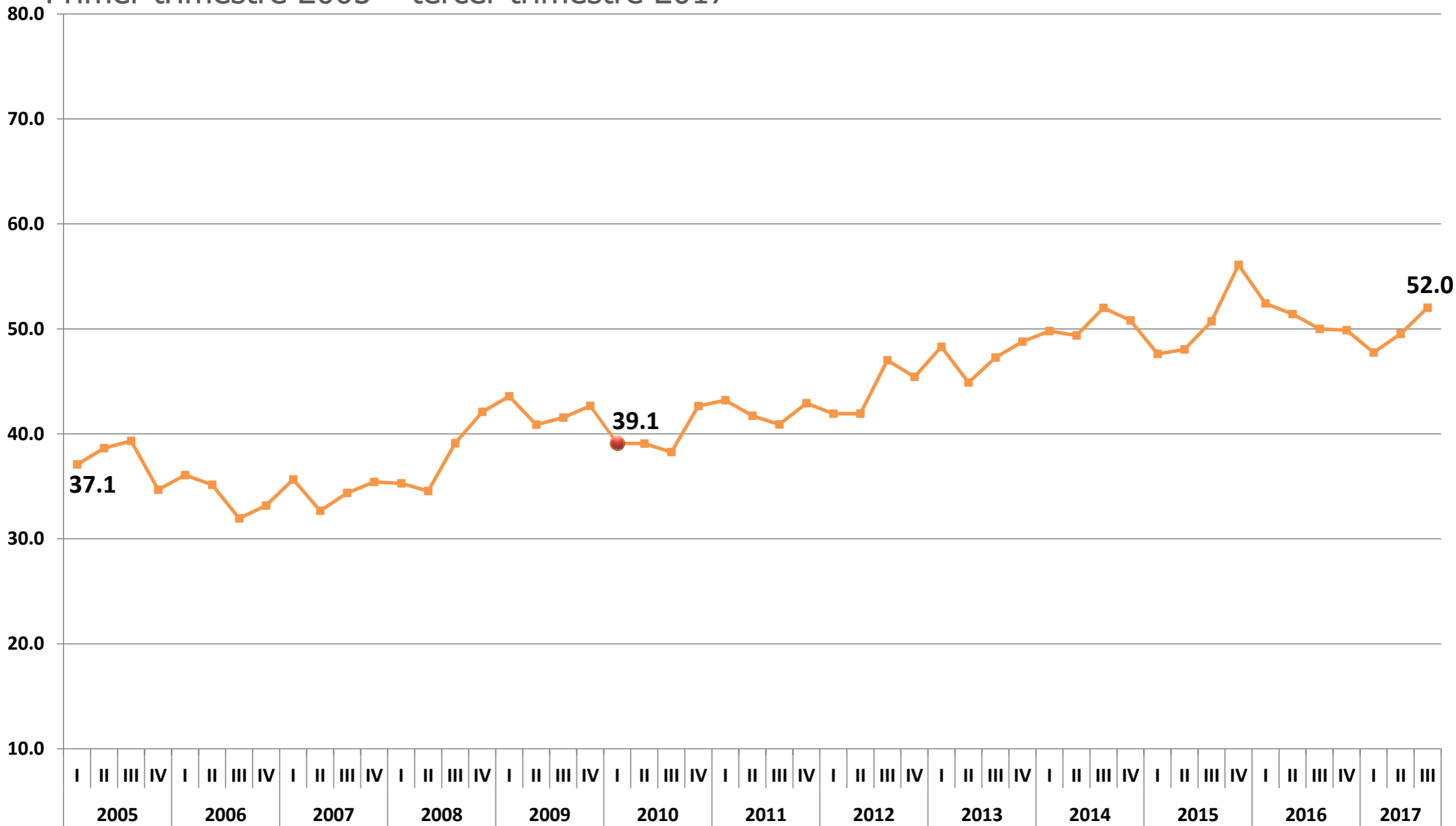

Evolución del porcentaje de la población con ingreso laboral inferior a la línea de bienestar mínimo, Nayarit

Primer trimestre 2005 – tercer trimestre 2017

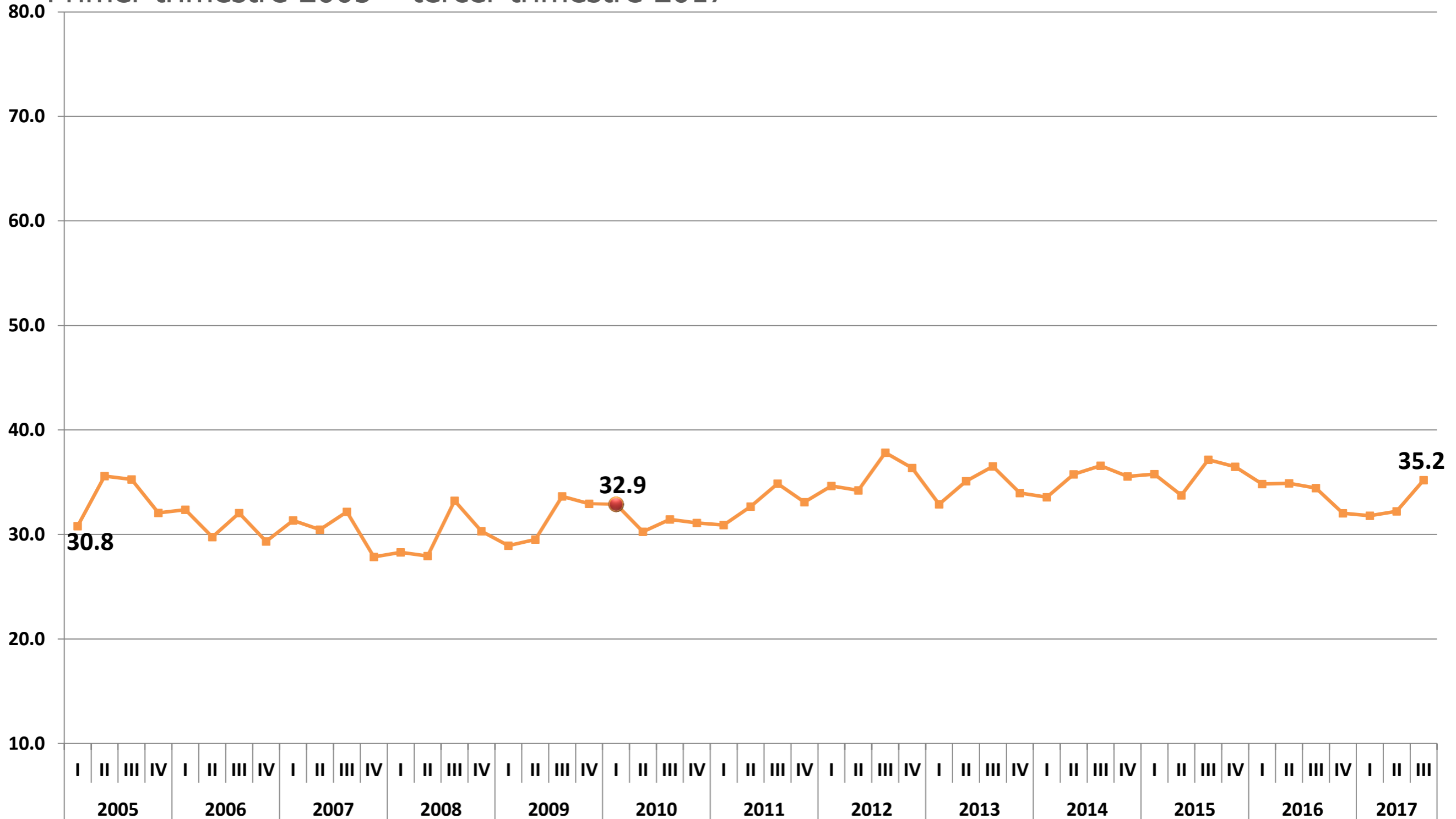

Evolución del porcentaje de la población con ingreso laboral inferior a la línea de bienestar mínimo, Nuevo León

Primer trimestre 2005 – tercer trimestre 2017

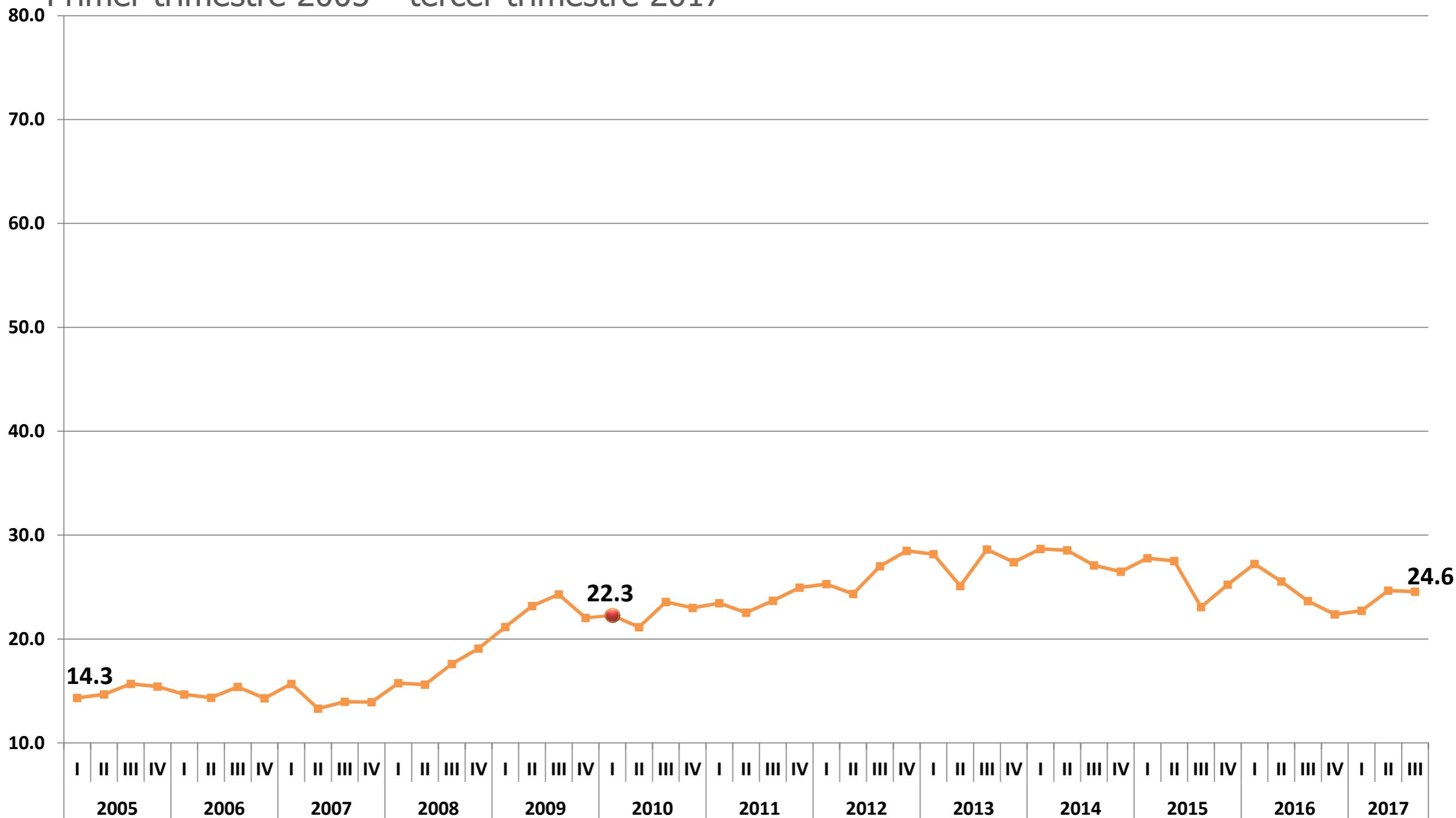

Evolución del porcentaje de la población con ingreso laboral inferior a la línea de bienestar mínimo, Oaxaca

Primer trimestre 2005 – tercer trimestre 2017

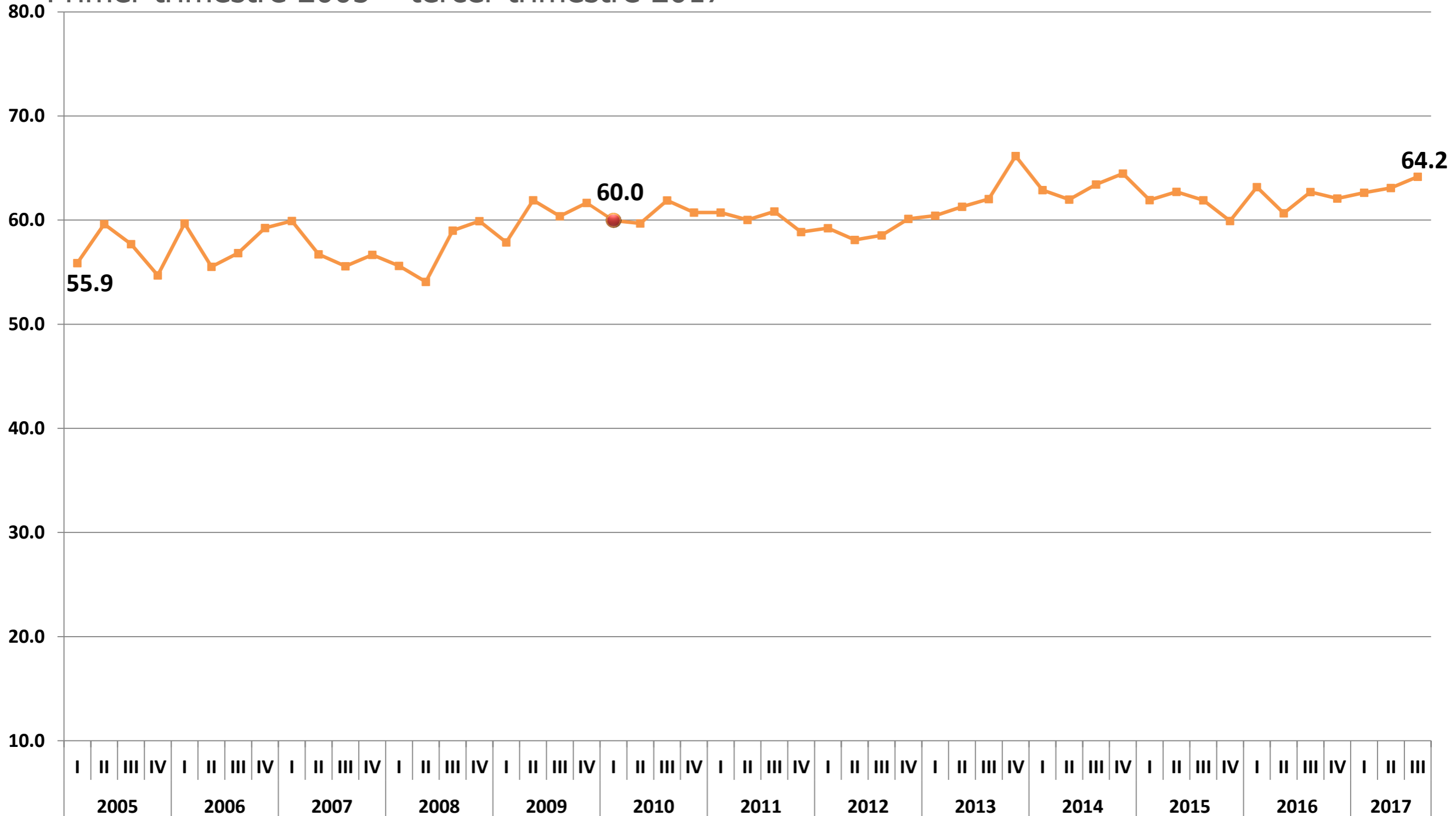

Evolución del porcentaje de la población con ingreso laboral inferior a la línea de bienestar mínimo, Puebla

Primer trimestre 2005 – tercer trimestre 2017

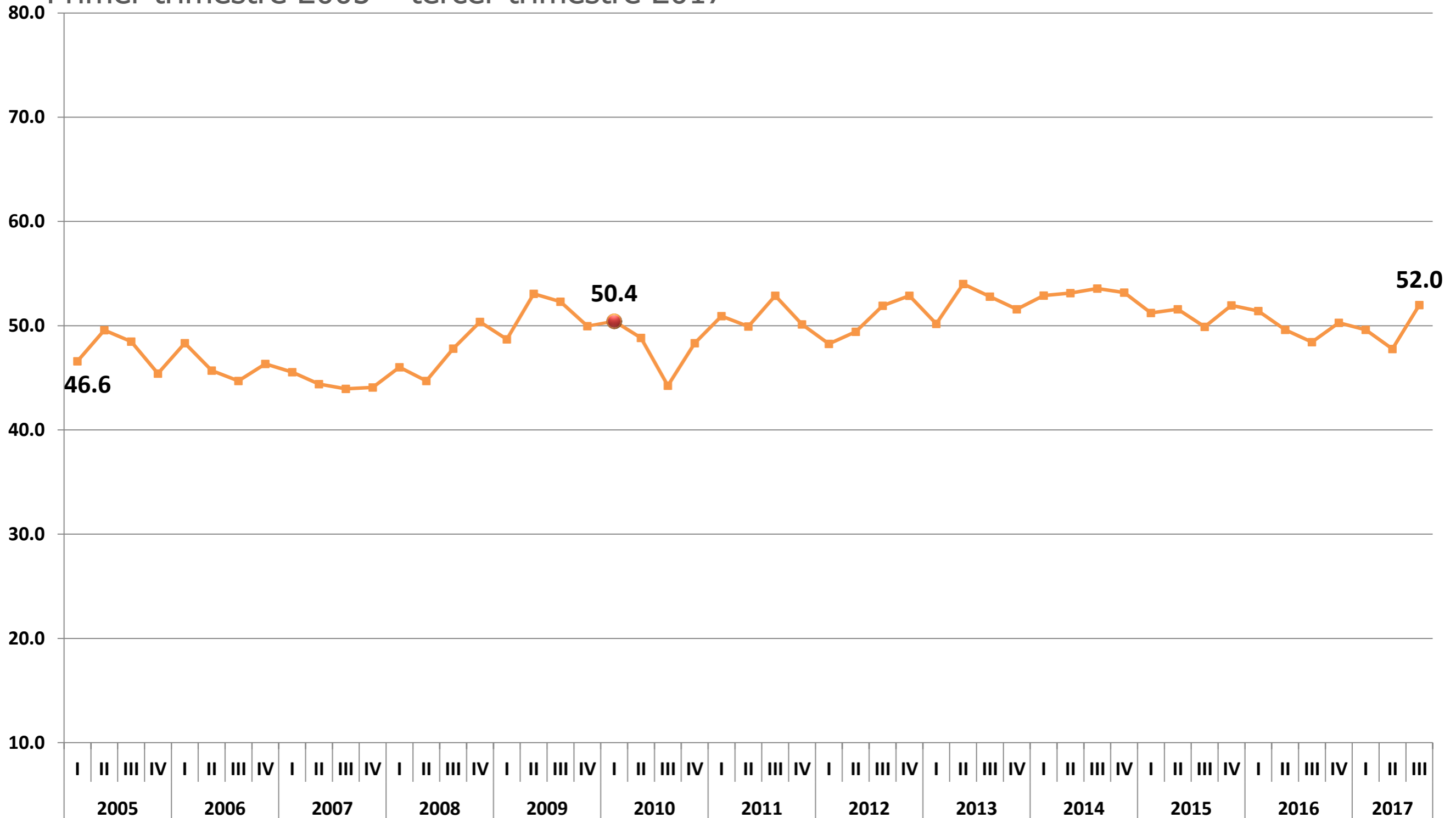

Evolución del porcentaje de la población con ingreso laboral inferior a la línea de bienestar mínimo, Querétaro

Primer trimestre 2005 – tercer trimestre 2017

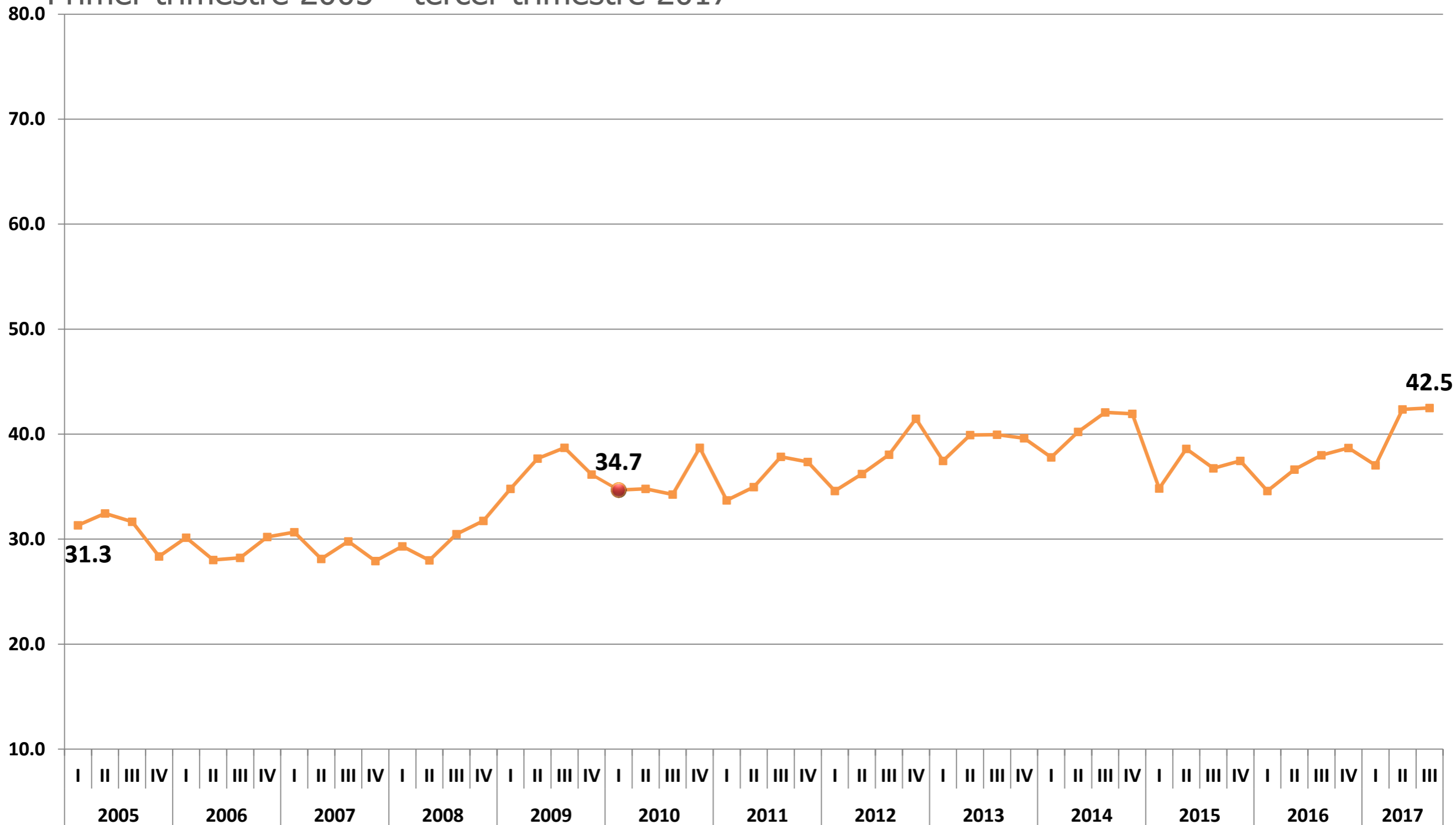

Evolución del porcentaje de la población con ingreso laboral inferior a la línea de bienestar mínimo, Quintana Roo

Primer trimestre 2005 – tercer trimestre 2017

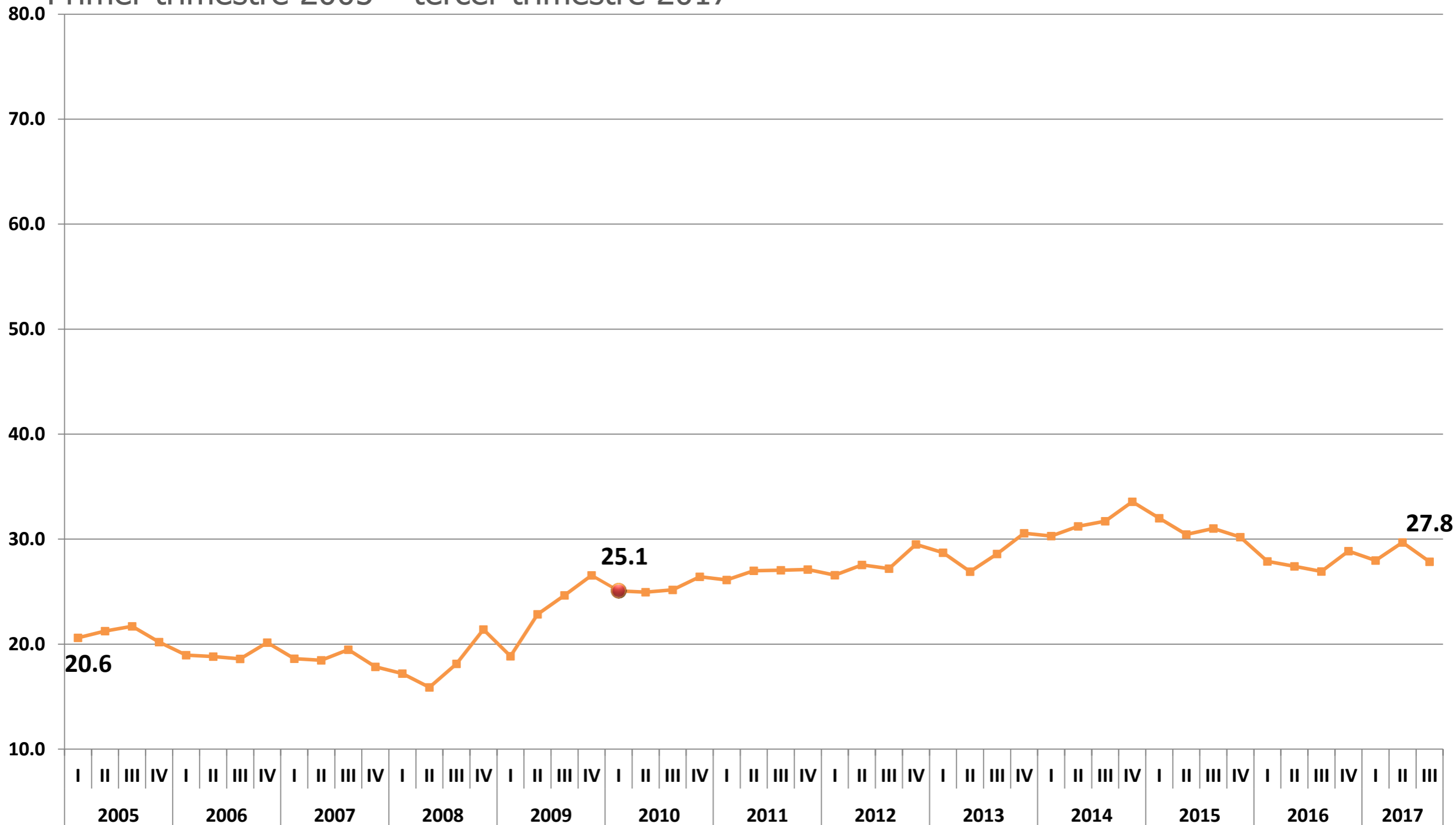

Evolución del porcentaje de la población con ingreso laboral inferior a la línea de bienestar mínimo, San Luis Potosí

Primer trimestre 2005 – tercer trimestre 2017

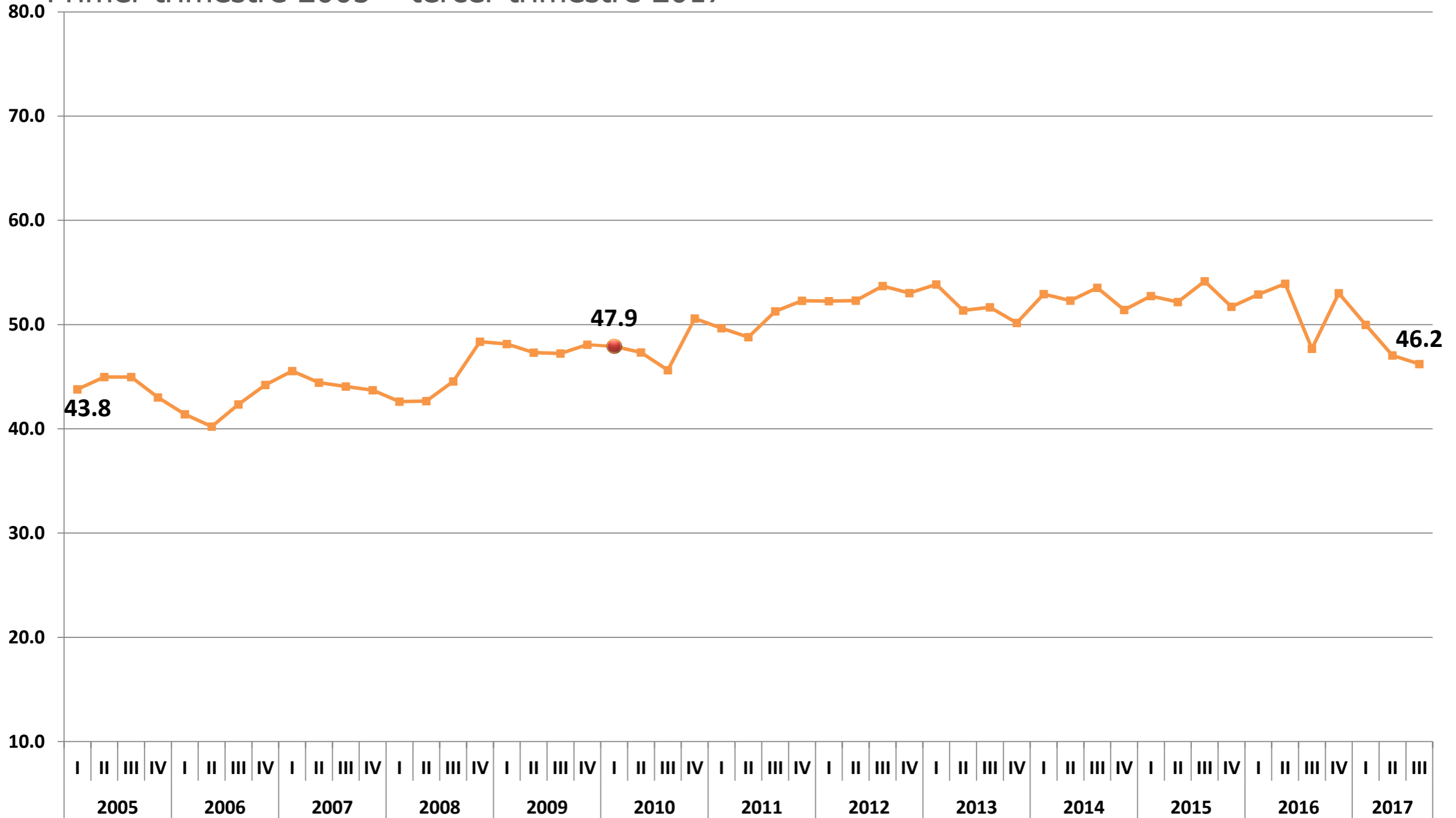

Evolución del porcentaje de la población con ingreso laboral inferior a la línea de bienestar mínimo, Sinaloa

Primer trimestre 2005 – tercer trimestre 2017

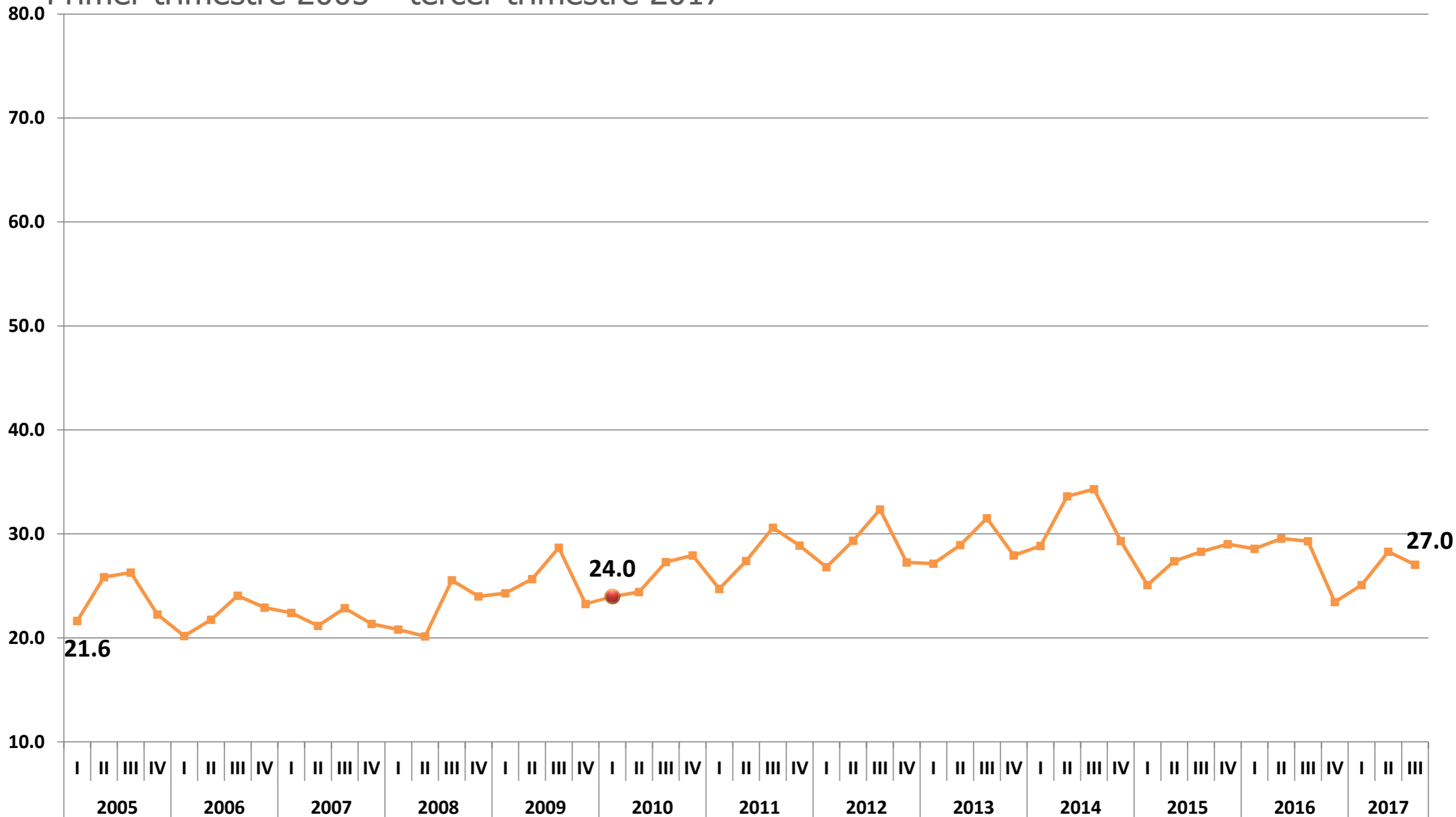

Evolución del porcentaje de la población con ingreso laboral inferior a la línea de bienestar mínimo, Sonora

Primer trimestre 2005 – tercer trimestre 2017

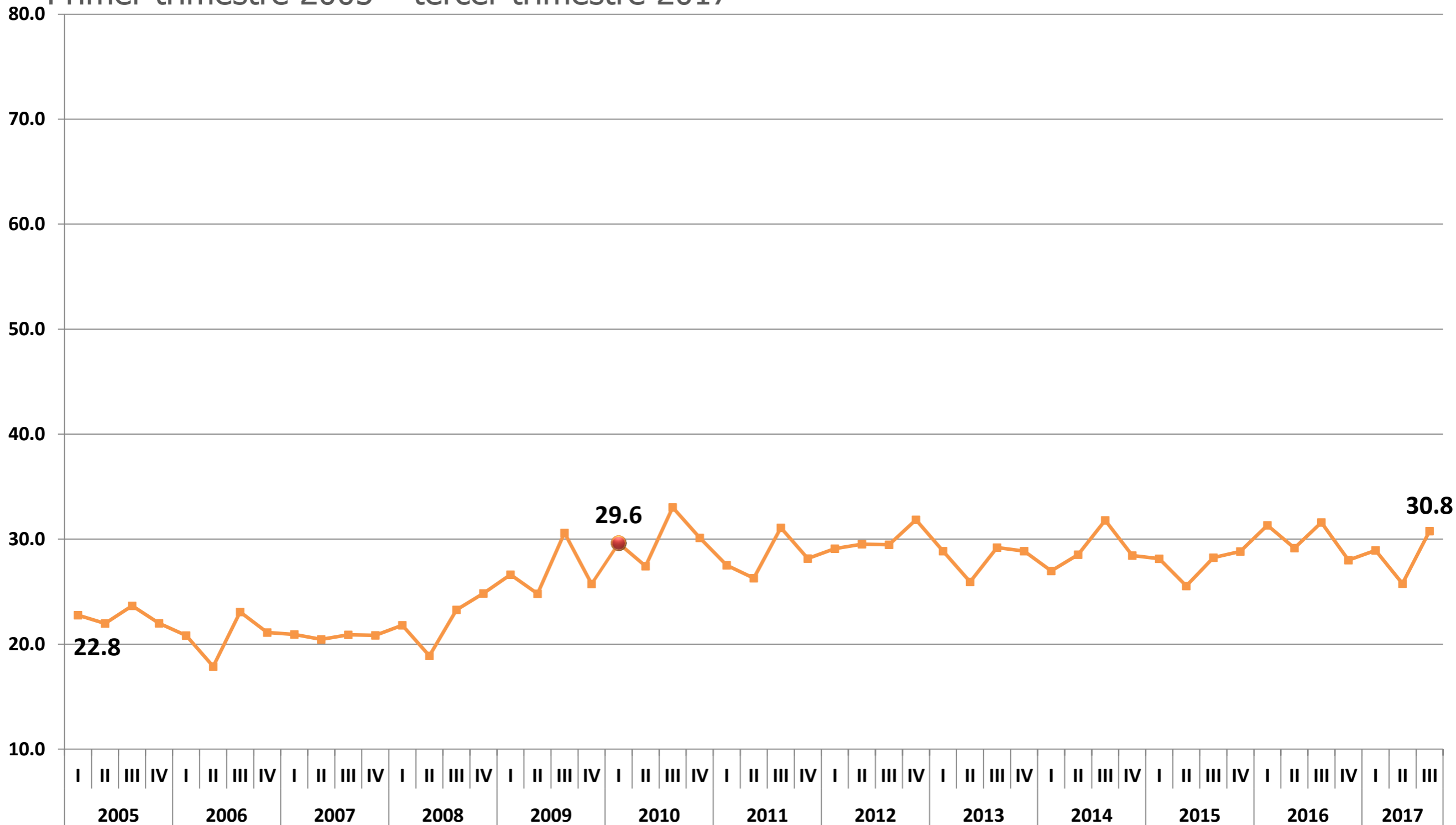

Evolución del porcentaje de la población con ingreso laboral inferior a la línea de bienestar mínimo, Tabasco

Primer trimestre 2005 – tercer trimestre 2017

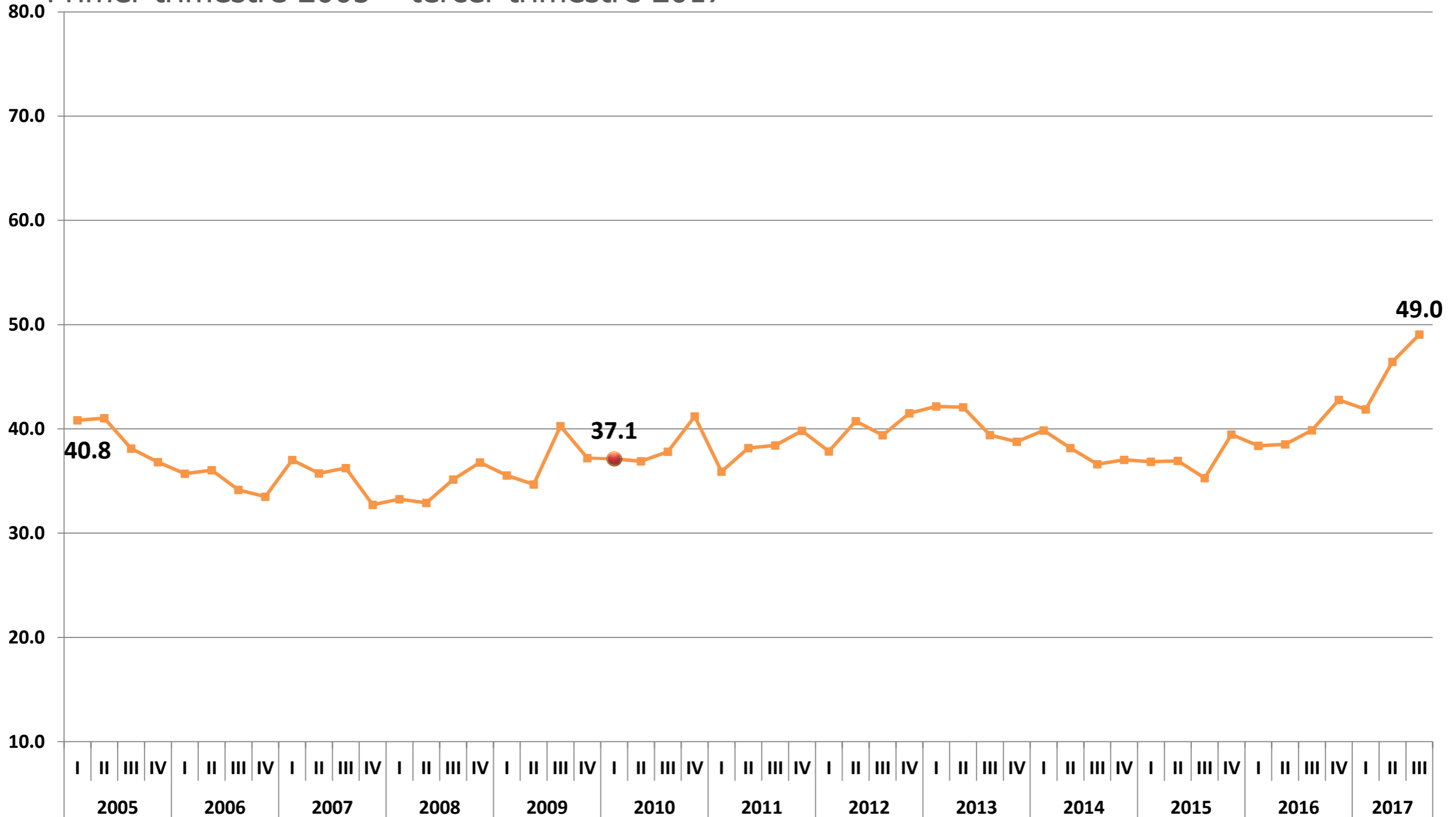

Evolución del porcentaje de la población con ingreso laboral inferior a la línea de bienestar mínimo, Tamaulipas

Primer trimestre 2005 – tercer trimestre 2017

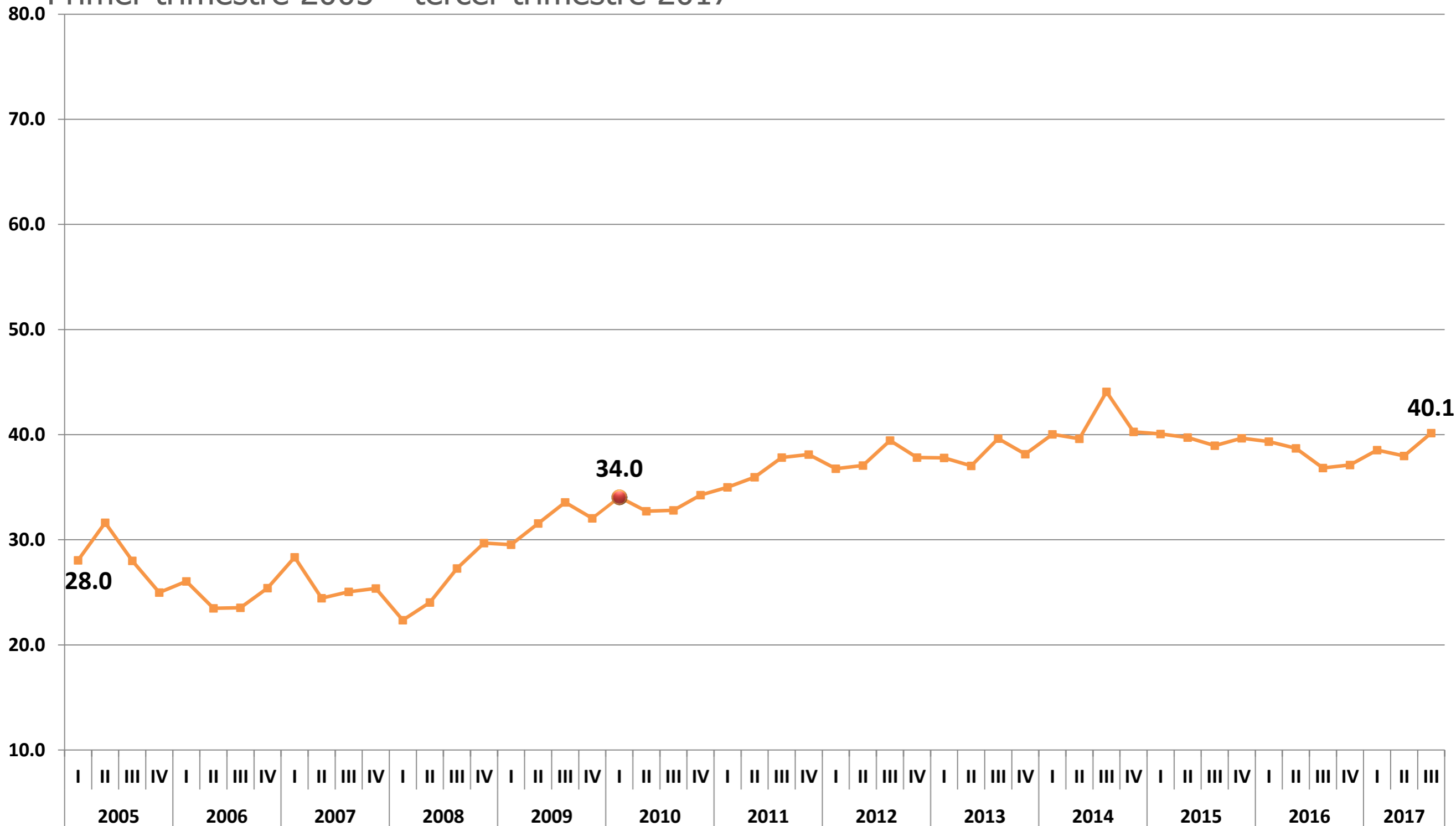

Evolución del porcentaje de la población con ingreso laboral inferior a la línea de bienestar mínimo, Tlaxcala

Primer trimestre 2005 – tercer trimestre 2017

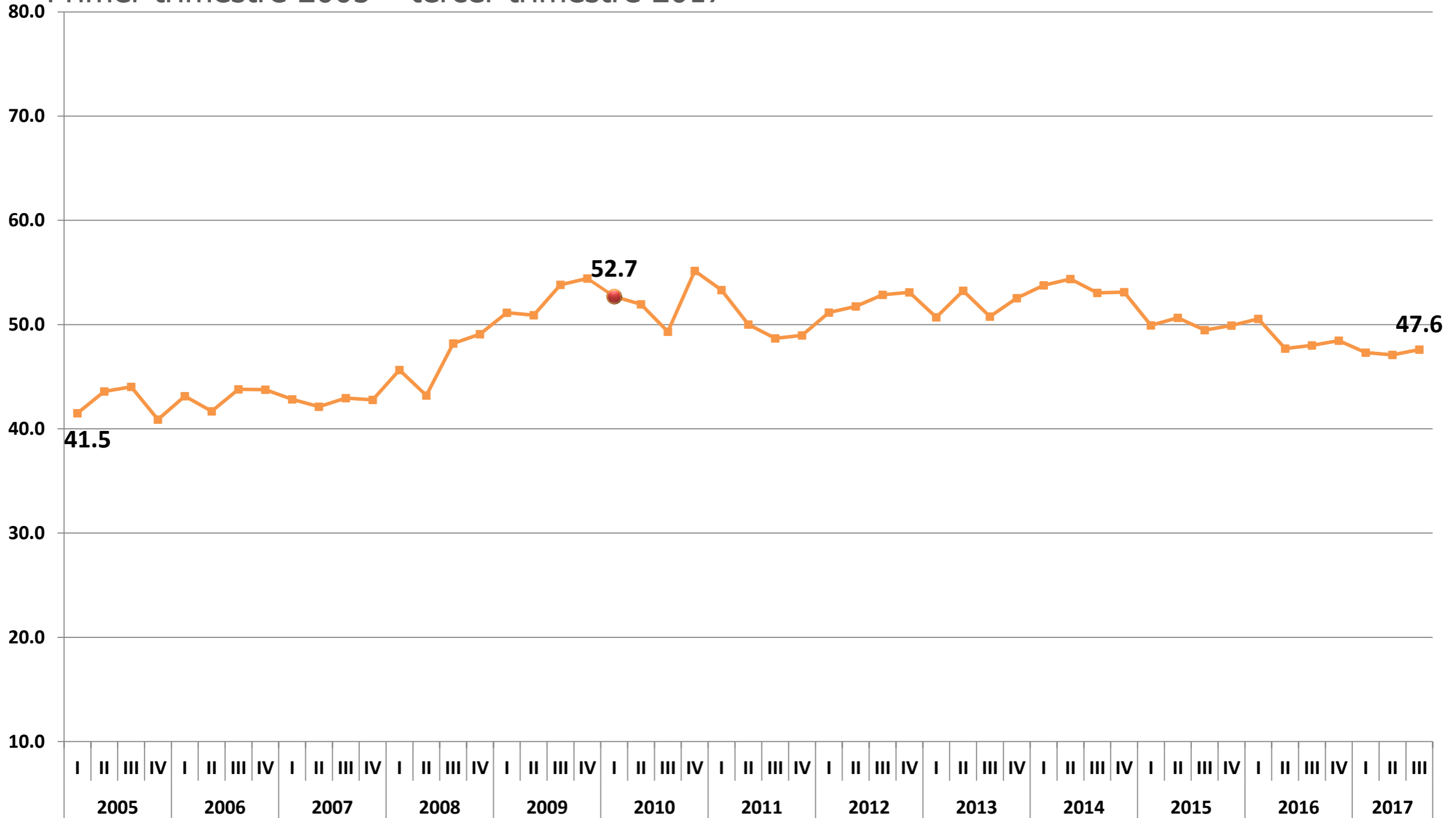

Evolución del porcentaje de la población con ingreso laboral inferior a la línea de bienestar mínimo, Veracruz

Primer trimestre 2005 – tercer trimestre 2017

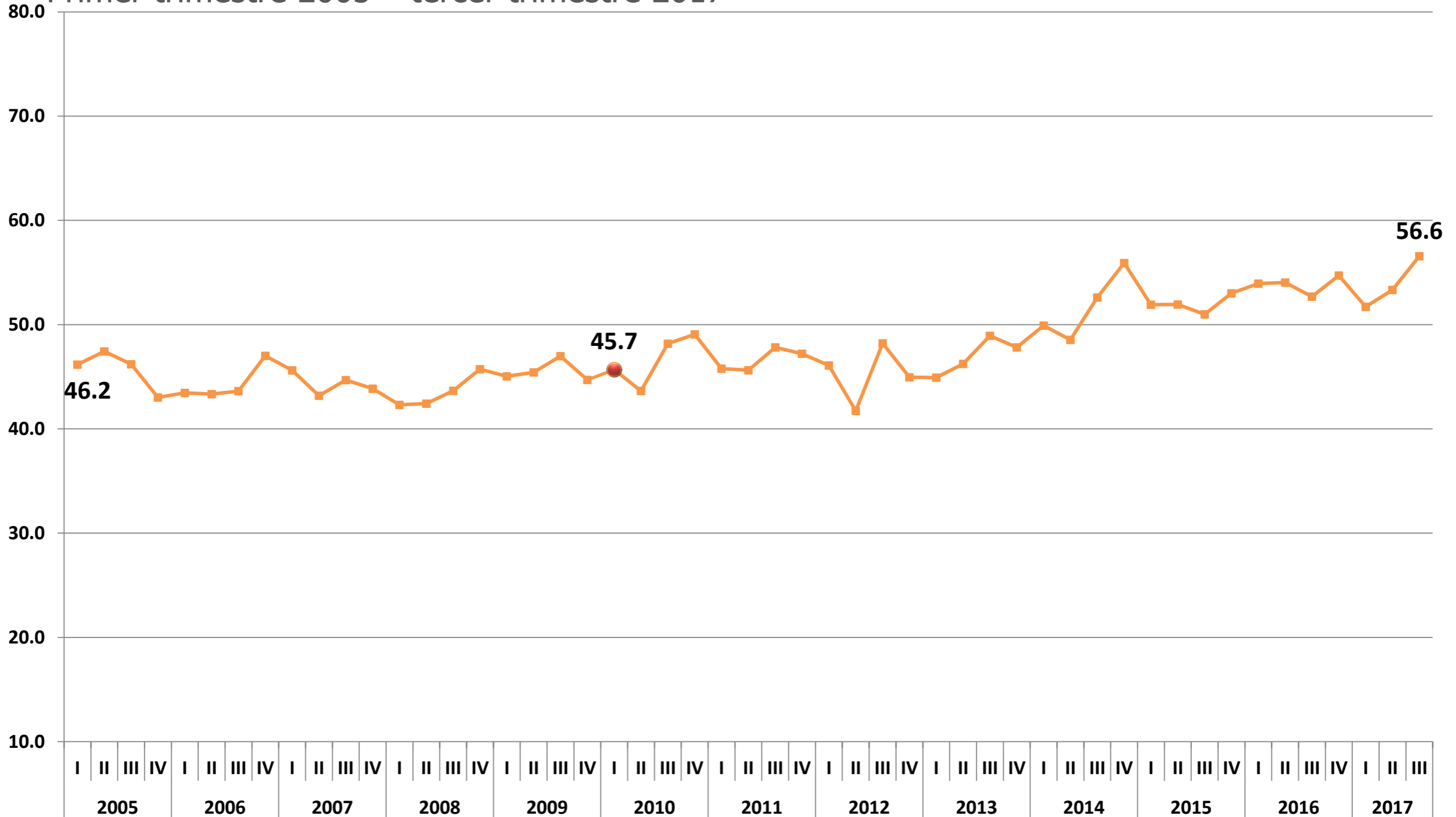

Evolución del porcentaje de la población con ingreso laboral inferior a la línea de bienestar mínimo, Yucatán

Primer trimestre 2005 – tercer trimestre 2017

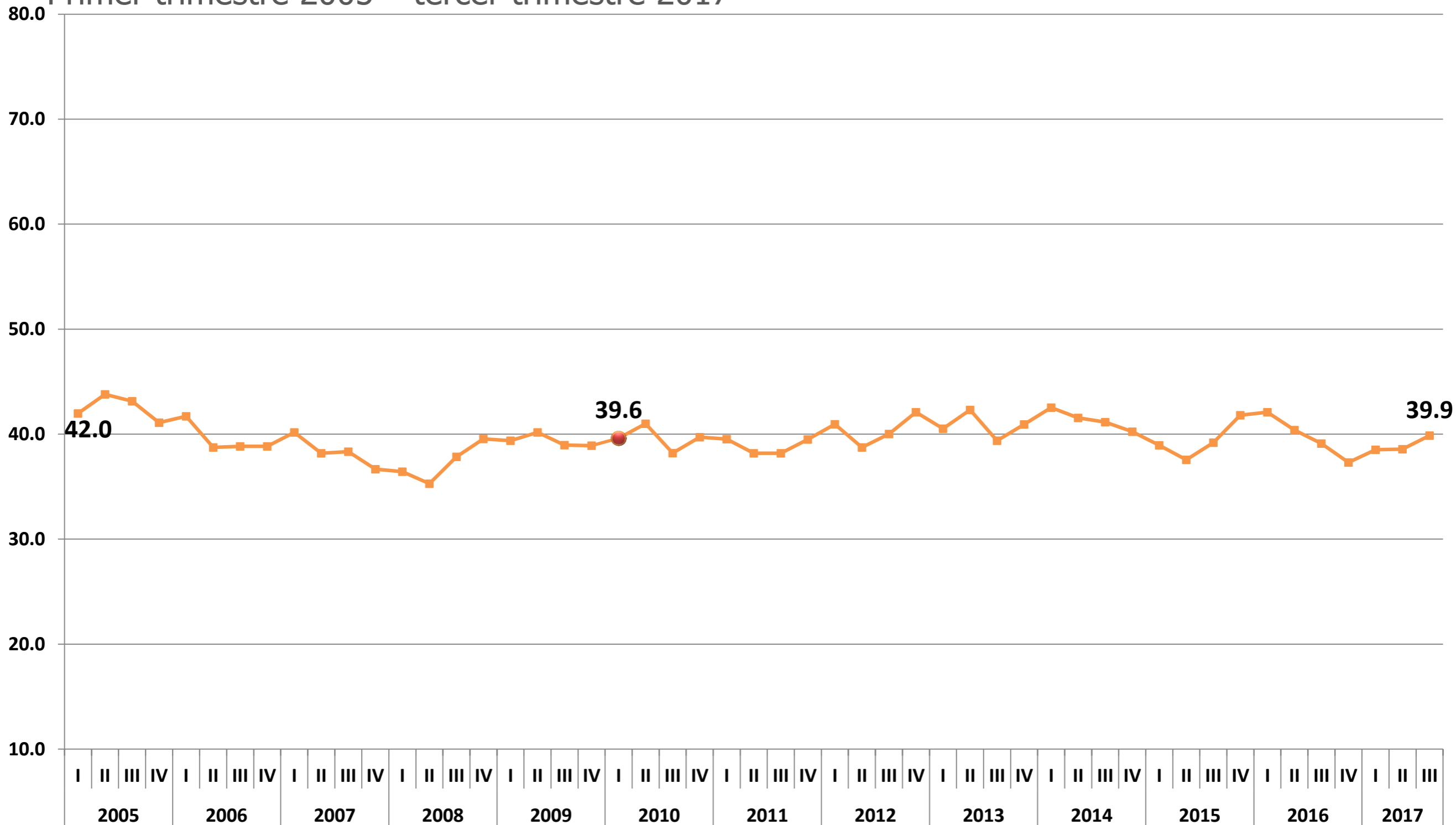

Evolución del porcentaje de la población con ingreso laboral inferior a la línea de bienestar mínimo, Zacatecas

Primer trimestre 2005 – tercer trimestre 2017

