

**Ficha de Valoración de la Matriz de Indicadores para Resultados**

<b>RAMO</b>	50 - Instituto Mexicano del Seguro Social
<b>DENOMINACIÓN DEL PROGRAMA</b>	E003 - Atención A La Salud En El Trabajo
<b>Estado Actual:</b>	<b>Op. Mejora</b>

<b>DICTAMEN DE APROBACIÓN</b>	<b>No sujeto al proceso de aprobación</b>		
<b>AJUSTES REQUERIDOS</b>	Sustanciales		
<b>AÑO DE CREACIÓN DEL PROGRAMA</b>	2014	<b>AÑO DE CREACIÓN DEL PROGRAMA</b>	1943

**Valoración MIR 2015 - 2010**

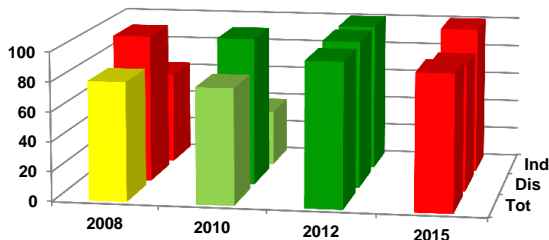

Características de los Indicadores	Refleja un factor relevante	Fórmula coherente	Descripción clara	Medios de verificación congruentes
F [2]	●	●	●	●
P [1]	●	●	●	●
C [5]	●	●	●	●
A [7]	●	●	●	●

**Objetivos 2015**

<b>Fin</b>	1 - Contribuir a reducir los riesgos que afectan la salud de la población en cualquier actividad de su vida mediante Acciones de promoción y prevención de la salud, con énfasis en la detección oportuna de enfermedades y protección específica.
<b>Propósito</b>	1 - Los Trabajadores asegurados al IMSS reciben los servicios institucionales de prevención y atención de los riesgos de trabajo, determinación del estado de Invalidez y reincorporación laboral.
<b>Componente</b>	1 - Acciones eficientes de Prevención de Accidente de trabajo, en las empresas afiliadas, mediante estudios y programas de Seguridad en el Trabajo realizados. 2 - Riesgos de trabajo dictaminados. 3 - Dictámenes de incapacidad permanente autorizados oportunamente. 4 - Dictámenes de Invalidez autorizados oportunamente. 5 - Casos de trabajadores con incapacidad temporal para el trabajo de 200 días y más evaluados con fines de reincorporación laboral.
<b>Actividad</b>	1 - Mejorar el registro de los accidentes y enfermedades de trabajo (ST-7 y ST-9). 2 - Detección del nivel de satisfacción de las empresas afiliadas intervenidas con estudios y programas preventivos de Seguridad en el Trabajo. 3 - Evaluación y registro de los comentarios en el SCI de trabajadores con 200 días o más de incapacidad temporal para el trabajo por parte de los servicios de Salud en el Trabajo. 4 - Elaboración de Estudios y Programas Preventivos de Seguridad en el Trabajo, en empresas afiliadas, para la disminución de accidentes de trabajo. 5 - Utilización efectiva del MEST para la elaboración y autorización del dictamen ST-4. 6 - Utilización efectiva del MEST para la elaboración y autorización del dictamen ST-3. 7 - Prevención y promoción de la salud en centros IMSS.

**Indicadores 2015**

<b>Fin</b>	1 - Tasa de mortalidad por riesgos de trabajo. 2 - Esperanza de Vida al Nacer.
<b>Propósito</b>	1 - Porcentaje de Cobertura de los servicios de Salud en el Trabajo.
<b>Componente</b>	1 - Porcentaje de disminución de accidentes de trabajo en empresas intervenidas con programas preventivos de Seguridad en el Trabajo. 2 - Porcentaje de cumplimiento de las metas de calificación de accidentes de trabajo, calificación de accidentes en trayecto, calificación de enfermedades de trabajo y dictaminación de incapacidades permanentes y defunciones. 3 - Porcentaje de dictámenes de incapacidad permanente y de defunción autorizados oportunamente. 4 - Porcentaje de dictámenes de invalidez autorizados oportunamente. 5 - Porcentaje de trabajadores con incapacidad temporal para el trabajo de 200 días o más evaluados con fines de reincorporación laboral.
<b>Actividad</b>	1 - Porcentaje de Calificación de los probables riesgos de trabajo. 2 - Porcentaje de Satisfacción de Empresas Usuarias de los Servicios de Seguridad en el Trabajo. 3 - Porcentaje de trabajadores con incapacidad temporal para el trabajo de 200 días o más evaluados y con registro de comentario en el Sistema de Control de Incapacidades por los servicios de salud en el trabajo. 4 - Porcentaje de cumplimiento en la elaboración de estudios y programas preventivos de seguridad en el trabajo. 5 - Porcentaje de Dictámenes de Invalidez autorizados a través del Módulo Electrónico de Salud en el Trabajo. 6 - Porcentaje de Dictámenes de incapacidad permanente y defunción autorizados a través del Módulo Electrónico de Salud en el Trabajo. 7 - Porcentaje promedio de actividades de prevención y promoción de la salud en centros IMSS realizadas.

**Comentarios Generales**

- El programa no está sujeto al proceso de aprobación de indicadores.
- La mayoría de los programas coordinados por el IMSS presentan un diseño con oportunidad de mejora.
- Entre 2010 y 2012 el programa mejoró la calidad de sus indicadores de manera considerable. Se pasó de un semáforo rojo (diseño con oportunidad de mejora) a un semáforo verde (diseño adecuado). Sin embargo, los ajustes de la matriz de indicadores para 2015 no favorecieron el diseño del programa ya que se calificó con un semáforo rojo a todos los ámbitos.