

Ficha de Valoración de la Matriz de Indicadores para Resultados

RAMO	51 - Instituto de Seguridad y Servicios Sociales de los Trabajadores del Estado
DENOMINACIÓN DEL PROGRAMA	E015 - Investigación Científica Y Tecnológica
Estado Actual:	Op. Mejora

DICTAMEN DE APROBACIÓN	No sujeto al proceso de aprobación		
AJUSTES REQUERIDOS	Sustanciales		
AÑO DE CREACIÓN DEL PROGRAMA	2014	AÑO DE CREACIÓN DEL PROGRAMA	2004

Valoración MIR 2015

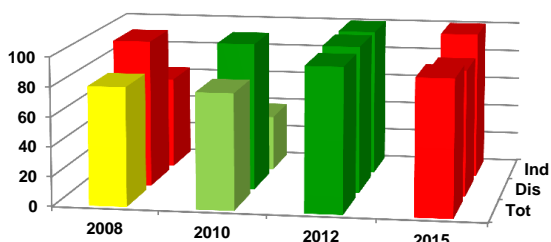

Características de los Indicadores	Refleja un factor relevante	Fórmula coherente	Descripción clara	Medios de verificación congruentes
F [3]	●	●	●	●
P [1]	●	●	●	●
C [2]	●	●	●	●
A [7]	●	●	●	●

Objetivos 2015

Fin	1 - Contribuir a asegurar la generación y el uso efectivo de los recursos en salud mediante el fortalecimiento de la investigación científica y tecnológica, orientada a los principales problemas de salud de los derechohabientes del Instituto, con enfoque de priorización.
Propósito	1 - Los protocolos de investigación en salud atienden los criterios de priorización.
Componente	1 - Artículos científicos publicados en revistas científicas indizadas. 2 - Alumnos del Diplomado de Metodología de la Investigación inscritos egresados.
Actividad	1 - Formación de profesionales de la salud en un Diplomado de Metodología de la Investigación con enfoque de priorización. 2 - Registro del protocolo con número en el Sistema de Registro de Protocolos de Investigación (RPI). 3 - Autorización de comités de Investigación, ética en Investigación y Bioseguridad, con registro sanitario. 4 - Envío de artículos científicos a publicación. 5 - Aprobación de protocolos por parte de los Comités de Investigación y de Ética en Investigación. 6 - Elaboración de Protocolos de Investigación.

Indicadores 2015

Fin	1 - Porcentaje de unidades médicas con líneas de investigación prioritarias. 2 - Porcentaje de unidades médicas con líneas de investigación prioritarias. 3 - Porcentaje de gasto público en salud destinado a la provisión de atención médica y salud pública extramuros.
Propósito	1 - Porcentaje de protocolos de investigación en temas prioritarios de salud del Instituto.
Componente	1 - Porcentaje de artículos científicos publicados en revistas indizadas. 2 - Porcentaje de alumnos que cumplen con criterios de egreso del Diplomado de Metodología de la Investigación.
Actividad	1 - Porcentaje de alumnos, que concluye el Diplomado de Metodología de la Investigación. 2 - Porcentaje de personal de la salud que elabora su protocolo de investigación. 3 - Porcentaje de protocolos de investigación con número de registro terminado. 4 - Autorización de Comités de Investigación, ética en Investigación con registro sanitario. 5 - Porcentaje de artículos enviados a publicación en revistas indizadas. 6 - Porcentaje de protocolos evaluados por los Comités de Investigación y de Ética en investigación. aprobados. 7 - Porcentaje de alumnos que terminan el Protocolo de Investigación en el Diplomado de Metodología de la Investigación.

Comentarios Generales

- El programa no esta sujeto al proceso de aprobación de indicadores.
- Dentro de su sector, este programa forma parte de los que tienen un diseño con Oportunidades de Mejora.
- En el periodo 2008-2012 se mejoró la calidad de los indicadores pasando de un semáforo rojo (diseño con oportunidad de mejora) a uno verde (diseño adecuado). Sin embargo, los ajustes que se hicieron a la matriz 2015 vuelven a reflejar un semáforo rojo.
- Se requiere que el programa integre mayor información en los medios de verificación.