

**Ficha de Valoración de la Matriz de Indicadores para Resultados**

|                                  |   |                                     |                                    |                                     |      |
|----------------------------------|---|-------------------------------------|------------------------------------|-------------------------------------|------|
| <b>RAMO</b>                      | 20 - Desarrollo Social  | <b>DICTAMEN DE APROBACIÓN</b>       | No sujeto al proceso de aprobación |                                     |      |
| <b>DENOMINACIÓN DEL PROGRAMA</b> | E016 - Generación Y Articulación De Políticas Públicas Integrales De Juventud | <b>AJUSTES REQUERIDOS</b>           | Sustanciales                       |                                     |      |
| <b>Estado Actual:</b>            | Op. Mejora  | <b>AÑO DE CREACIÓN DEL PROGRAMA</b> | 2014                               | <b>AÑO DE CREACIÓN DEL PROGRAMA</b> | 2007 |

**Valoración MIR 2015**

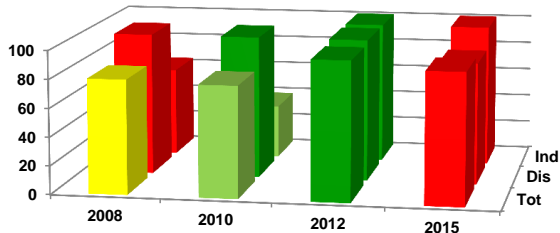

| Características de los Indicadores | Refleja un factor relevante | Fórmula coherente | Descripción clara | Medios de verificación congruentes |
|------------------------------------|-----------------------------|-------------------|-------------------|------------------------------------|
| F [1]                              | ●                           | ●                 | ●                 | ●                                  |
| P [3]                              | ●                           | ●                 | ●                 | ●                                  |
| C [9]                              | ●                           | ●                 | ●                 | ●                                  |
| A [6]                              | ●                           | ●                 | ●                 | ●                                  |

**Objetivos 2015**

|                   |   |
|-------------------|---|
| <b>Fin</b>        | 1 - Contribuir a construir una sociedad igualitaria donde exista acceso irrestricto al bienestar social mediante acciones que protejan el ejercicio de los derechos de todas las personas mediante la articulación de políticas que fomenten la incorporación y desarrollo equitativo de la población joven en materia de educación, participación social, trabajo y salud. |
| <b>Propósito</b>  | 1 - La población joven se beneficia de la articulación de la política que fomenta su inclusión y desarrollo, a través del impulso y coordinación de acciones en materia de educación, participación social, trabajo y salud.  |
| <b>Componente</b> | 1 - Proyectos y acciones de impulso a la participación juvenil, apoyados.<br>2 - Acciones de fomento a la transición escuela-trabajo de la juventud, realizadas.<br>3 - Acciones de salud preventiva de las personas jóvenes realizadas.  |
| <b>Actividad</b>  | 1 - Apoyo a Organizaciones de la Sociedad Civil y grupos juveniles.<br>2 - Dictaminación de proyectos y solicitudes de apoyo a jóvenes.<br>3 - Recepción de proyectos y solicitudes de apoyo.   |

**Indicadores 2015**

|                   |  |
|-------------------|--|
| <b>Fin</b>        | 1 - Índice de satisfacción de los jóvenes con respecto a su situación económica, trabajo y estudios.   |
| <b>Propósito</b>  | 1 - Satisfacción de los jóvenes beneficiados respecto a su salud preventiva.<br>2 - Satisfacción de los jóvenes beneficiados, respecto a su participación social.<br>3 - Satisfacción de los jóvenes beneficiados, respecto a su transición escuela-trabajo.   |
| <b>Componente</b> | 1 - Número de Jóvenes participantes en Jóvenes por un México Digital.<br>2 - Número de proyectos apoyados a través del subprograma Impulso México.<br>3 - Número de becas otorgadas a través de Jóvenes becarias y becarios.<br>4 - Número de Asociaciones Civiles de grupos juveniles creadas con el apoyo del IMJUVE.<br>5 - Número de becas otorgadas a través de Rumbo Joven.<br>6 - Número de jóvenes que participan en Concursos Nacionales realizados por IMJUVE.<br>7 - Número de prestadores de servicio social de escuelas privadas apoyados a través de Joven-es Servicio.<br>8 - Número de Jóvenes participantes en el subprograma De joven a joven por la Salud integral.<br>9 - Número de capacitaciones, talleres y conferencias impartidas por Joven AC. |
| <b>Actividad</b>  | 1 - Porcentaje de Organizaciones de la Sociedad Civil y grupos juveniles apoyados a través de Impulso México.<br>2 - Número de solicitudes de apoyo dictaminadas.<br>3 - Porcentaje de propuestas recibidas a través de la convocatoria de Joven a Joven por la Salud Integral.<br>4 - Número de proyectos dictaminados.<br>5 - Porcentaje de solicitudes de beca, recibidas completas en los subprogramas Jóvenes Becarias y Becarios y Rumbo Joven.<br>6 - Porcentaje de proyectos recibidos completos en los subprogramas Impulso México y Joven es Servicio.   |

**Comentarios Generales**

- El programa no está sujeto al proceso de aprobación de indicadores.
- Dentro del sector el programa cuenta con oportunidad de mejora.
- Los ajustes requeridos en sus objetivos e indicadores por el programa son sustanciales.
- Como en algunos de los programas de SEDESOL la valoración de MIR de los ciclos 2008-2012 mejoro progresivamente sus indicadores y en 2015 retrocedió situándose en rojo.
- Los principales retos se encuentran en la relevancia de los indicadores de fin y propósito, que no reflejan resultados ni se vinculan a los objetivos del programa.
- Se necesita que el programa integre mejor información sobre sus medios de verificación.
- Este programa se incorporó a SEDESOL en 2014 antes estaba a cargo de SEP.