

**Ficha de Valoración de la Matriz de Indicadores para Resultados**

<b>RAMO</b>	16 - Medio Ambiente y Recursos Naturales	<b>DICTAMEN DE APROBACIÓN</b>	No sujeto al proceso de aprobación		
<b>DENOMINACIÓN DEL PROGRAMA</b>	E014 - Programa Nacional Forestal-Protección Forestal	<b>AJUSTES REQUERIDOS</b>	Intermedios		
<b>Estado Actual:</b>	<b>Moderado</b>	<b>AÑO DE CREACIÓN DEL PROGRAMA</b>	2014	<b>AÑO DE CREACIÓN DEL PROGRAMA</b>	2012

**Valoración MIR 2015**

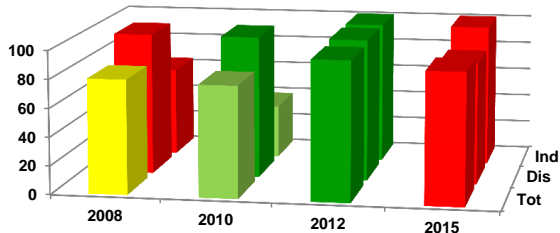

Características de los Indicadores	Refleja un factor relevante	Fórmula coherente	Descripción clara	Medios de verificación congruentes
F [1]	●	●	●	●
P [1]	●	●	●	●
C [8]	●	●	●	●
A [7]	●	●	●	●

**Objetivos 2015**

<b>Fin</b>	1 - Contribuir a recuperar la funcionalidad de cuencas y paisajes a través de la conservación, restauración y aprovechamiento sustentablemente del patrimonio natural mediante la protección de la superficie forestal.
<b>Propósito</b>	1 - La superficie forestal y preferentemente forestal de México es protegida de los factores que deterioran la cobertura.
<b>Componente</b>	1 - Información estratégica para la protección de los recursos forestales generada. 2 - Formación y capacitación de técnicos forestales realizada. 3 - Programa Nacional de Prevención de Incendios Forestales ejecutado. 4 - Diagnóstico fitosanitario para la prevención de plagas y enfermedades en ecosistemas forestales realizado. 5 - Capacitación, transferencia de tecnología y divulgación de la cultura forestal que contribuyan a la protección forestal realizadas.
<b>Actividad</b>	1 - Coordinación en prevención de incendios forestales. 2 - Coordinación en combate y control especializado contra incendios forestales. 3 - Contratación de sitios de muestreo para los Inventarios Especiales 2015. 4 - Producción de nuevos materiales de difusión y divulgación de la cultura forestal. 5 - Ejecución de cursos de derechos y obligaciones. 6 - Monitoreo para la detección de plagas y enfermedades fitosanitaria. 7 - Contratación del re muestreo de conglomerados para el Inventario Nacional Forestal y de Suelos 2015-2019.

**Indicadores 2015**

<b>Fin</b>	1 - Tasa de deforestación neta anual de bosques y selvas.
<b>Propósito</b>	1 - Tasa de variación de la superficie promedio anual de arbolado adulto y renovación afectada por incendios forestales.
<b>Componente</b>	1 - Porcentaje de avance en el re muestreo para el Inventario Nacional Forestal y de Suelos 2015-2019. 2 - Porcentaje de técnicos forestales egresados de los Centros de Educación y Capacitación Forestal que provienen de áreas marginadas o indígenas. 3 - Porcentaje de Centros Regionales de Manejo del Fuego (CRMF) en operación. 4 - Porcentaje de superficie forestal con acciones de diagnóstico fitosanitario. 5 - Porcentaje de centros estatales de control de incendios forestales operando. 6 - Porcentaje de Comités Estatales de protección contra incendios forestales instalados y operando. 7 - Porcentaje de acciones de educación, capacitación, transferencia de tecnología y divulgación de la Cultura Forestal. 8 - Porcentaje de avance en los sitios de muestreo de los Inventarios Especiales 2015.
<b>Actividad</b>	1 - Porcentaje promedio de avance en acciones de prevención de incendios forestales. 2 - Porcentaje de Entidades Federativas que cuentan con Equipo Estatal de Manejo de Incidentes (EEMI) conformado. 3 - Porcentaje de avance en el pago de los sitios de muestreo de los Inventarios Especiales 2015. 4 - Porcentaje de materiales nuevos de divulgación de la cultura forestal. 5 - Porcentaje de participantes en los cursos de derechos y obligaciones. 6 - Porcentaje de monitoreo (mapeo aéreo) para la detección de plagas y enfermedades forestales. 7 - Porcentaje de avance en el pago de conglomerados para el Inventario Nacional Forestal y de Suelos 2015-2019.

**Comentarios Generales**

- El programa no está sujeto al proceso de aprobación de indicadores.
- Dentro del sector el programa cuenta con diseño moderado.
- Los ajustes requeridos por el programa son intermedios.
- La valoración de MIR del ciclo 2012 tuvo un diseño de indicadores adecuado y en 2015 el semáforo se situó en amarillo.
- Uno de los principales retos del programa se refiere a la relevancia del indicador de propósito "Tasa de variación de la superficie promedio anual de arbolado adulto y renovación afectada por incendios forestales" este indicador solo da seguimiento de las áreas protegidas y no refleja los resultados del programa y como incide a la protección de las áreas protegidas.