

Ficha de Valoración de la Matriz de Indicadores para Resultados

RAMO	16 - Medio Ambiente y Recursos Naturales	DICTAMEN DE APROBACIÓN	Condicionada		
DENOMINACIÓN DEL PROGRAMA	S219 - Programa Nacional Forestal Pago Por Servicios Ambientales	AJUSTES REQUERIDOS	Intermedios		
Estado Actual:	Moderado	AÑO DE CREACIÓN DEL PROGRAMA	2014	AÑO DE CREACIÓN DEL PROGRAMA	2004

Valoración MIR 2015

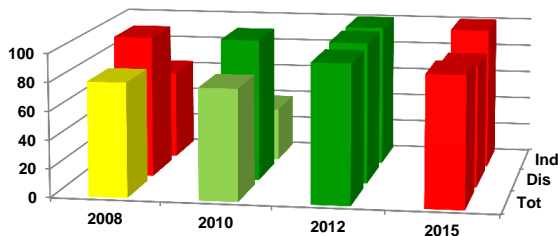

Características de los Indicadores	Refleja un factor relevante	Fórmula coherente	Descripción clara	Medios de verificación congruentes
F [4]	●	●	●	●
P [4]	●	●	●	●
C [11]	●	●	●	●
A [8]	●	●	●	●

Objetivos 2015

Fin	1 - Contribuir a recuperar la funcionalidad de cuencas y paisajes a través de la conservación, restauración y aprovechamiento sustentablemente del patrimonio natural mediante la incorporación de superficie forestal a esquemas de aprovechamiento sustentable y desarrollo de capacidades locales.
Propósito	1 - La superficie forestal y preferentemente forestal es incorporada por sus dueños o poseedores a procesos integrales de conservación, restauración, aprovechamiento sustentable, así como al desarrollo de capacidades locales.
Componente	1 - Apoyos a ejidos y comunidades para elaborar y ejecutar proyectos de desarrollo forestal comunitario otorgados. 2 - Apoyos para la incorporación de superficie forestal al Pago por Servicios Ambientales otorgados. 3 - Apoyos para la incorporación de superficie a esquema de manejo forestal otorgados. 4 - Apoyos para la realización de acciones de restauración y conservación de los terrenos forestales y preferentemente forestales otorgados. 5 - Apoyos a grupos de productores integrados en empresas forestales comunitarias o cadenas productivas forestales otorgados. 6 - Apoyos para el establecimiento y desarrollo de plantaciones forestales comerciales otorgados.
Actividad	1 - Asignación de apoyos a grupos de atención diferenciada (mujeres, indígenas y población en condición de marginación). 2 - Factibilidad de apoyos (actividad transversal). 3 - Formalización de compromisos con beneficiarios (actividad transversal). 4 - Realización de primer pago a beneficiarios (actividad transversal). 5 - Asignación de apoyos (actividad transversal). 6 - Verificación de predios que se encuentran dentro del esquema de apoyos para reglas de operación.

Indicadores 2015

Fin	1 - Porcentaje de superficie rehabilitada o con acciones de restauración. 2 - Porcentaje de superficie conservada por medio de sistemas de áreas protegidas y otras modalidades de conservación. 3 - Superficie rehabilitada o con acciones de restauración. 4 - Superficie conservada por medio de sistemas de áreas protegidas y otras modalidades de conservación.
Propósito	1 - Porcentaje de superficie autorizada para el manejo forestal sustentable. 2 - Porcentaje de superficie conservada por el programa de pago por servicios ambientales. 3 - Porcentaje de superficie establecida con plantaciones forestales comerciales. 4 - Porcentaje de superficie forestal incorporada a procesos de restauración.
Componente	1 - Porcentaje de superficie apoyada para llevar a cabo proyectos de planeación y organización comunitaria. 2 - Porcentaje de superficie incorporada al pago de servicios ambientales a través de esquemas de conservación activa. 3 - Porcentaje de superficie apoyada para su certificación forestal o realización de auditoría técnica preventiva. 4 - Porcentaje de superficie convenida para la restauración forestal. 5 - Porcentaje de superficie incorporada al pago de servicios ambientales hidrológicos y derivados de la biodiversidad. 6 - Porcentaje de empresas tecnificadas. 7 - Porcentaje de superficie apoyada para la ejecución de prácticas de cultivo forestal y de mejoramiento del hábitat. 8 - Porcentaje de superficie comprometida para el establecimiento y desarrollo de plantaciones forestales comerciales. 9 - Porcentaje de Cadenas y Empresas Forestales Comunitarias en operación. 10 - Porcentaje de superficie apoyada para su incorporación o reincorporación al manejo forestal sustentable. 11 - Porcentaje de ejidos y comunidades que fortalecen sus capacidades de gestión.
Actividad	1 - Porcentaje de apoyos con recurso asignado que se ubican en Municipios de la Cruzada Nacional contra el Hambre. 2 - Porcentaje de cobertura de apoyos dictaminados como viables. 3 - Porcentaje de cobertura de convenios firmados con beneficiarios a través de Reglas de Operación. 4 - Porcentaje de apoyos otorgados a mujeres. 5 - Porcentaje de avance en el pago de apoyos a beneficiarios. 6 - Porcentaje de cobertura de apoyos del PRONAFOR con recurso asignado a través de Reglas de Operación. 7 - Porcentaje de apoyos otorgados en municipios indígenas de CDI. 8 - Porcentaje de apoyos con primer pago verificados.

Comentarios Generales

- El programa tiene condicionada la aprobación de sus indicadores.
- Dentro de su sector el programa forma parte de los que cuentan con diseño moderado.
- Los ajustes requeridos por el programa son intermedios.
- Se necesita que el programa integre mayor información sobre sus medios de verificación ya que estos no son los adecuados.