

Ficha de Valoración de la Matriz de Indicadores para Resultados

| | | | | | |
|----------------------------------|--|-------------------------------------|-------------------------------------|-------------------------------------|------|
| RAMO | 16 - Medio Ambiente y Recursos Naturales | DICTAMEN DE APROBACIÓN | Aún no cumple los criterios mínimos | | |
| DENOMINACIÓN DEL PROGRAMA | U012 - Prevención Y Gestión Integral De Residuos | AJUSTES REQUERIDOS | Sustanciales | | |
| Estado Actual: | Op. Mejora | AÑO DE CREACIÓN DEL PROGRAMA | 2014 | AÑO DE CREACIÓN DEL PROGRAMA | 2009 |

Valoración MIR 2015 - 2010

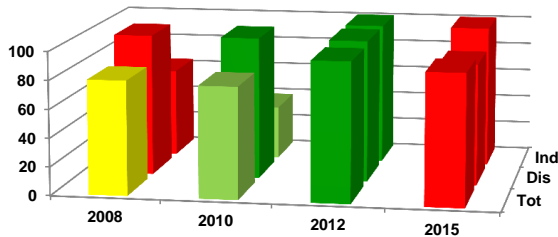

| Características de los Indicadores | Refleja un factor relevante | Fórmula coherente | Descripción clara | Medios de verificación congruentes |
|------------------------------------|-----------------------------|-------------------|-------------------|------------------------------------|
| F [1] | ● | ● | ● | ● |
| P [1] | ● | ● | ● | ● |
| C [2] | ● | ● | ● | ● |
| A [1] | ● | ● | ● | ● |

Objetivos 2015

| | |
|-------------------|---|
| Fin | 1 - Contribuir a detener y revertir la pérdida de capital natural y la contaminación del agua, aire y suelo mediante la gestión integral de residuos sólidos urbanos y de manejo especial. |
| Propósito | 1 - Los Estados y Municipios del país desarrollan instrumentos de planeación o proyectos de infraestructura para la gestión integral de residuos sólidos urbanos y de manejo especial. |
| Componente | 1 - Infraestructura para la gestión integral de los residuos sólidos urbanos y de manejo especial así como para el saneamiento de los sitios de disposición final conforme a la NOM-083-SEMARNAT-2003 instalada. 2 - Instrumentos de planeación para la gestión integral de los residuos y el cumplimiento de la normatividad ambiental para sitios de disposición final realizados. |
| Actividad | 1 - Proceso de gestión de proyectos financiados de gestión integral de residuos sólidos urbanos y de manejo especial. |

Indicadores 2015

| | |
|-------------------|--|
| Fin | 1 - Índice de manejo integral de residuos. |
| Propósito | 1 - Porcentaje de gobiernos locales apoyados. |
| Componente | 1 - Porcentaje de proyectos de infraestructura realizados. 2 - Porcentaje de estudios realizados. |
| Actividad | 1 - Porcentaje de avance en el proceso de gestión de proyectos. |

Comentarios Generales

- El programa aún no cumple los criterios mínimos de aprobación de indicadores.
- Dentro de su sector, el programa forma parte de los que cuentan con oportunidad de mejora.
- Los ajustes requeridos por el programa son sustanciales.
- Uno de los principales retos del programa se refiere a la relevancia del indicador de propósito "Porcentaje de gobiernos locales apoyados" que no mide resultados además que no se vincula con el objetivo del programa.
- Se necesita que el programa integre mayor información sobre sus medios de verificación ya que estos no son los adecuados.