

Ficha de Valoración de la Matriz de Indicadores para Resultados

RAMO	11 - Educación Pública	DICTAMEN DE APROBACIÓN	No sujeto al proceso de aprobación		
DENOMINACIÓN DEL PROGRAMA	E028 - Normalización Y Certificación En Competencias Laborales	AJUSTES REQUERIDOS	Sustanciales		
Estado Actual:	Op. Mejora	AÑO DE CREACIÓN DEL PROGRAMA	2014	AÑO DE CREACIÓN DEL PROGRAMA	2007

Valoración MIR 2015

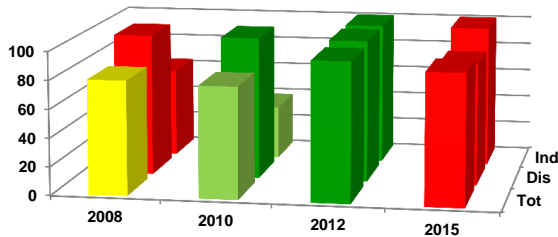

Características de los Indicadores	Refleja un factor relevante	Fórmula coherente	Descripción clara	Medios de verificación congruentes
F [1]	●	●	●	●
P [1]	●	●	●	●
C [1]	●	●	●	●
A [1]	●	●	●	●

Objetivos 2015

Fin	1 - Contribuir a fortalecer la calidad y pertinencia de la educación media superior, superior y formación para el trabajo, a fin de que contribuyan al desarrollo de México mediante la emisión de certificados que faciliten la inserción en el mercado de trabajo y el desarrollo laboral de las personas.
Propósito	1 - Proporcionar Estándares de Competencias de alta calidad y demanda para la educación media superior, superior y formación para el trabajo.
Componente	1 - Entidades de Certificación y Evaluación y Organismos Certificadores dictaminados y acreditados conforme a las Reglas Generales y criterios para la integración y operación del Sistema Nacional de Competencias.
Actividad	1 - Comités de gestión por competencias constituidos con base en las reglas de operación y criterios generales.

Indicadores 2015

Fin	1 - Número de certificados de competencia laboral emitidos.
Propósito	1 - Número de Estándares (normas) de Competencias desarrollados.
Componente	1 - Número de prestadores de servicios de capacitación, evaluación y certificación de competencias acreditados por el CONOCER.
Actividad	1 - Número de Comités de Gestión por Competencias (CGC) constituidos.

Comentarios Generales

- Dentro de su sector, el programa forma parte de los que cuentan con oportunidad de mejora.
- Los ajustes requeridos en sus objetivos e indicadores son sustanciales.
- Este programa en las valoraciones de MIR anteriores había logrado mejorar progresivamente sus indicadores pero en 2015 retrocedió en su diseño situándose en semáforo rojo; uno de los principales retos es el mejoramiento de los indicadores de resultados en cuanto a relevancia y claridad y en identificar de manera precisa cómo se entregan los bienes y servicios que otorga el programa.