

**Ficha de Valoración de la Matriz de Indicadores para Resultados**

<b>RAMO</b>	15 - Desarrollo Agrario, Territorial y Urbano	<b>DICTAMEN DE APROBACIÓN</b>	Condicionada		
<b>DENOMINACIÓN DEL PROGRAMA</b>	S048 - Programa Hábitat	<b>AJUSTES REQUERIDOS</b>	Sustanciales		
<b>Estado Actual:</b>	Op. Mejora	<b>AÑO DE CREACIÓN DEL PROGRAMA</b>	2014	<b>AÑO DE CREACIÓN DEL PROGRAMA</b>	2003

**Valoración MIR 2015 - 2008**

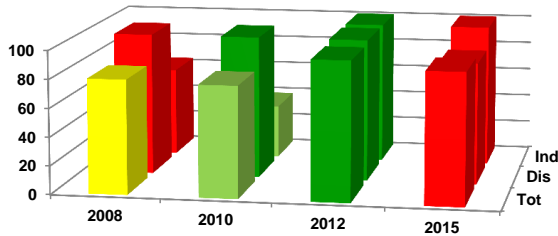

Características de los Indicadores	Refleja un factor relevante	Fórmula coherente	Descripción clara	Medios de verificación congruentes
F [3]	●	●	●	●
P [5]	●	●	●	●
C [10]	●	●	●	●
A [6]	●	●	●	●

**Objetivos 2015**

<b>Fin</b>	1 - Contribuir a consolidar ciudades compactas, productivas, competitivas, incluyentes y sustentables, que faciliten la movilidad y eleven la calidad de vida de sus habitantes mediante la regeneración urbana y el desarrollo comunitario de los hogares asentados en las zonas de actuación del programa.
<b>Propósito</b>	1 - Las zonas de actuación revitalizan e incursionan a la dinámica productiva-funcional y socio-urbana de las ciudades, mediante el fortalecimiento de las capacidades individuales y comunitarias, la regeneración urbana y la accesibilidad.
<b>Componente</b>	1 - Acciones para el desarrollo social y comunitario, realizadas. 2 - Acciones para la promoción del desarrollo urbano realizadas. 3 - Infraestructura, equipamiento y entorno urbano, mejorados. 4 - Sitios y centros históricos inscritos en la lista del Patrimonio Mundial de la UNESCO, apoyados.
<b>Actividad</b>	1 - Promoción del mejoramiento del entorno urbano. 2 - Conservación de sitios y centros históricos inscritos en la lista del Patrimonio Mundial de la UNESCO. 3 - Promoción del desarrollo urbano. 4 - Gestión Operativa y presupuestal para el apoyo de obras y acciones. 5 - Promoción del desarrollo social y comunitario.

**Indicadores 2015**

<b>Fin</b>	1 - Porcentaje de Hogares Atendidos con redes de servicios básicos en los polígonos Hábitat atendidos. 2 - Porcentaje de hogares atendidos con obras de infraestructura complementaria (alumbrado público, guarniciones, banquetas y recubrimiento de calles). 3 - Inversión federal en movilidad.
<b>Propósito</b>	1 - Porcentaje de proyectos de capacitación para el trabajo certificados por las instancias locales. 2 - Porcentaje de Hogares atendidos con redes de servicios básicos y obras de infraestructura complementaria. 3 - Porcentaje de hogares beneficiados. 4 - Porcentaje de beneficiarios de 12 a 29 años de la modalidad de Desarrollo Social y Comunitario que no estudian y no trabajan. 5 - Porcentaje de polígonos Hábitat atendidos.
<b>Componente</b>	1 - Porcentaje de proyectos para promover la igualdad entre hombres y mujeres. 2 - Porcentaje de proyectos para la planeación apoyados por el programa respecto del año anterior. 3 - Porcentaje de vialidades construidas respecto del año anterior. 4 - Porcentaje de sitios y centros históricos inscritos en la lista del Patrimonio Mundial de la UNESCO apoyados en el año. 5 - Porcentaje de redes de alumbrado público apoyadas por el programa respecto del año anterior. 6 - Porcentaje de redes de servicios básicos apoyados por el programa respecto del año anterior. 7 - Porcentaje de proyectos para fomentar la organización y participación comunitaria. 8 - Porcentaje de Centros de Desarrollo Comunitario apoyados por el programa respecto del año anterior. 9 - Porcentaje de mujeres beneficiadas con acciones para el desarrollo social y comunitario. 10 - Porcentaje de proyectos apoyados para el saneamiento del entorno apoyados por el programa respecto del año anterior.
<b>Actividad</b>	1 - Porcentaje de Polígonos atendidos con proyectos para el mejoramiento del entorno urbano. 2 - Porcentaje de recursos aportados por las autoridades locales destinados a sitios y centros históricos inscritos en la lista del patrimonio mundial de la UNESCO. 3 - Porcentaje de Municipios apoyados con proyectos para la promoción del desarrollo urbano. 4 - Porcentaje de Polígonos atendidos que cuentan con comités de contraloría social. 5 - Porcentaje de Polígonos atendidos con proyectos para el desarrollo social y comunitario. 6 - Porcentaje de Entidades Federativas con instrumentos jurídicos de coordinación negociados.

**Comentarios Generales**

- Dentro del sector el programa cuenta con oportunidad de mejora.
- Los ajustes requeridos son sustanciales.
- Como en la mayoría de los programas de SEDATU durante las valoraciones de MIR de los ciclos 2008-2012 mejoraron progresivamente sus indicadores, sin embargo para 2015 el semáforo retrocedió al color rojo.
- Los principales retos se encuentran en la relevancia de indicador fin y propósito; el indicador de propósito actual es "Porcentaje de proyectos de capacitación para el trabajo certificados por las instancias locales" este indicador no mide resultados y se desvincula con el objetivo del programa.
- Se recomienda que el programa integre más información sobre los medios de verificación ya que estos no son los adecuados.
- El programa en ciclos anteriores pertenecía a SEDESOL en 2014 cambia a SEDATU.