

**Ficha de Valoración de la Matriz de Indicadores para Resultados**

<b>RAMO</b>	15 - Desarrollo Agrario, Territorial y Urbano	<b>DICTAMEN DE APROBACIÓN</b>	Aún no cumple los criterios mínimos		
<b>DENOMINACIÓN DEL PROGRAMA</b>	U004 - Fomento A La Producción De Vivienda En Las Entidades Federativas Y Municipios	<b>AJUSTES REQUERIDOS</b>	Sustanciales		
<b>Estado Actual:</b>	Op. Mejora	<b>AÑO DE CREACIÓN DEL PROGRAMA</b>	2014	<b>AÑO DE CREACIÓN DEL PROGRAMA</b>	2007

**Valoración MIR 2015 - 2008**

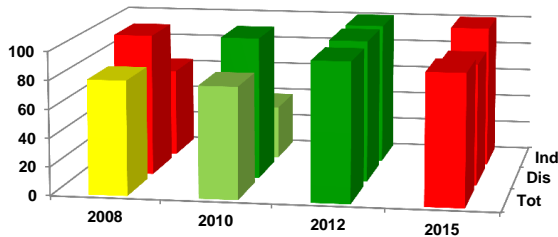

Características de los Indicadores	Refleja un factor relevante	Fórmula coherente	Descripción clara	Medios de verificación congruentes
F [1]	●	●	●	●
P [1]	●	●	●	●
C [2]	●	●	●	●
A [2]	●	●	●	●

**Objetivos 2015**

<b>Fin</b>	1 - Contribuir a fomentar el acceso a la vivienda mediante soluciones habitacionales bien ubicadas, dignas y de acuerdo a estándares de calidad internacional mediante el fortalecimiento de la normatividad local en materia de vivienda y su entorno.
<b>Propósito</b>	1 - Los gobiernos locales actualizan instrumentos normativos en materia de vivienda y su entorno a fin de que respondan a las necesidades de la política nacional de vivienda.
<b>Componente</b>	1 - Actualización de proyectos normativos locales en materia de vivienda y su entorno apoyados.
<b>Actividad</b>	1 - Identificación de necesidades de instrumentos normativos estatales en materia de vivienda y su entorno a partir de la elaboración y/o actualización de diagnóstico. 2 - Convenios de coordinación con gobiernos locales suscritos para el desarrollo de instrumentos normativos en materia de vivienda y su entorno.

**Indicadores 2015**

<b>Fin</b>	1 - Relación entre el crecimiento de los recursos destinados a financiamientos para mercado secundario de vivienda y el crecimiento de los recursos destinados a financiamiento para adquisición de vivienda nueva.
<b>Propósito</b>	1 - Porcentaje de instrumentos normativos locales apoyados por la CONAVI que están implementados.
<b>Componente</b>	1 - Porcentaje de proyectos estatales apoyados por la CONAVI. 2 - Porcentaje de proyectos municipales incluidos en las 90 ciudades de mayor población apoyados por la CONAVI.
<b>Actividad</b>	1 - Número de instrumentos susceptibles de apoyo identificados en las entidades federativas. 2 - Porcentaje de necesidades de actualización de instrumentos normativos locales en materia de vivienda y su entorno atendidas en convenios de coordinación.

**Comentarios Generales**

- El programa aún no cumple los criterios mínimos del proceso de aprobación de indicadores.
- Dentro del sector el programa cuenta con oportunidad de mejora.
- Los ajustes requeridos son sustanciales.
- Como en la mayoría de los programas de SEDATU en la valoración de MIR de los ciclos 2008-2012 mejoró progresivamente sus indicadores, sin embargo para 2015 el semáforo se situó en rojo.
- El principal reto se encuentra en la relevancia de los indicadores de fin "Relación entre el crecimiento de los recursos destinados a financiamientos para mercado secundario de vivienda y el crecimiento de los recursos destinados a financiamiento para adquisición de vivienda nueva" se desvincula de la contribución del programa a largo plazo que es "fomentar el acceso de la vivienda mediante soluciones habitacionales bien ubicadas ..." el actual indicador no refleja ningún factor relevante de este objetivo por lo tanto es necesario construir un indicador que se vincule con el objetivo de fin actual.
- Se necesita que el programa integre mayor información sobre sus medios de verificación ya que estos no son los adecuados.
- Anteriormente ese programa pertenecía a SEDESOL en 2014 cambia a SEDATU.