



**PLANEACIÓN  
INSTITUCIONAL  
2012  
2017**



**CONeVAL**

Consejo Nacional de Evaluación  
de la Política de Desarrollo Social



**PLANEACIÓN  
INSTITUCIONAL  
2012  
2017**



**CONeVal**

Consejo Nacional de Evaluación  
de la Política de Desarrollo Social

Planeación Institucional. 2012-2017

Consejo Nacional de Evaluación de la Política de Desarrollo Social  
Boulevard Adolfo López Mateos 160  
Col. San Ángel Inn  
CP: 01060  
Delegación Álvaro Obregón  
Ciudad de México

Impreso y hecho en México  
Printed and made in Mexico

Citación sugerida:  
Consejo Nacional de Evaluación de la Política de Desarrollo Social. *Planeación Institucional 2012-2017*. México: CONEVAL, 2016.

# DIRECTORIO

## CONSEJO NACIONAL DE EVALUACIÓN DE LA POLÍTICA DE DESARROLLO SOCIAL

### INVESTIGADORES ACADÉMICOS 2014-2016\*

**Agustín Escobar Latapí**

CIESAS-Occidente

**Fernando Alberto Cortés Cáceres**

El Colegio de México

**Graciela María Teruel Belismelis**

Universidad Iberoamericana

**John Scott Andretta**

Centro de Investigación y Docencia Económicas

**María del Rosario Cárdenas Elizalde**

Universidad Autónoma Metropolitana

**Salomón Nahmad Sittón**

CIESAS-Pacífico Sur

### SECRETARÍA EJECUTIVA

**Gonzalo Hernández Licona**

Secretario Ejecutivo

**Edgar A. Martínez Mendoza**

Director General Adjunto de Coordinación

**Ricardo C. Aparicio Jiménez**

Director General Adjunto de Análisis de la Pobreza

**Thania Paola de la Garza Navarrete**

Directora General Adjunta de Evaluación

**Daniel Gutiérrez Cruz**

Director General Adjunto de Administración

\* <http://www.coneval.org.mx/quienessomos/InvestigadoresAcademicos/Paginas/Investigadores-academicos.aspx>

## **MISIÓN**

**Medir la pobreza y evaluar los programas y la política de desarrollo social para mejorar sus resultados y apoyar la rendición de cuentas.**

## **VISIÓN**

**Somos una institución reconocida por su credibilidad y rigor técnico para generar información objetiva y útil que contribuye a la mejora de la política de desarrollo social.**

# CONTENIDO

<b>INTRODUCCIÓN</b>	<b>8</b>
<b>¿QUÉ ES EL CONEVAL?</b>	<b>10</b>
<b>ALINEACIÓN CON LA PLANEACIÓN NACIONAL Y SECTORIAL</b>	<b>13</b>
<b>OBJETIVO ESTRATÉGICO. BRINDAR A LOS TOMADORES DE DECISIÓN Y HACEDORES DE POLÍTICA SOCIAL EL ANÁLISIS Y RECOMENDACIONES SOBRE EL ESTADO DEL DESARROLLO SOCIAL</b>	<b>15</b>
<b>Estrategia 1.</b> Medir la pobreza	18
<b>Estrategia 2.</b> Coordinar la evaluación de las políticas y los programas de desarrollo social	19
<b>Estrategia 3.</b> Emitir normas y lineamientos en materia de evaluación y medición de la pobreza	20
<b>Estrategia 4.</b> Realizar análisis integrales y recomendaciones de desarrollo social	21
<b>Estrategia 5.</b> Impartir asesoría técnica y capacitación en materia de evaluación y medición de la pobreza	23
<b>Estrategia 6.</b> Divulgar los productos del CONEVAL	24
<b>Anexo I.</b> Organigrama del CONEVAL	27
<b>Anexo II.</b> Fichas técnicas de los indicadores del objetivo estratégico	28
<b>Anexo III.</b> Ficha técnica del indicador de la estrategia 1: medir la pobreza	40
<b>Anexo IV.</b> Fichas técnicas de los indicadores de la estrategia 2: coordinar la evaluación de las políticas y los programas de desarrollo social	41

<b>Anexo V.</b>	Fichas técnicas de los indicadores de la estrategia 3: emitir normas y lineamientos en materia de evaluación y medición de la pobreza	44
<b>Anexo VI.</b>	Fichas técnicas de los indicadores de la estrategia 4: realizar análisis integrales y recomendaciones de desarrollo social	46
<b>Anexo VII.</b>	Fichas técnicas de los indicadores de la estrategia 5: impartir asesoría técnica y capacitación en materia de evaluación y medición de la pobreza	51
<b>Anexo VIII.</b>	Fichas técnicas de los indicadores de la estrategia 6: divulgar los productos del CONEVAL	54

A stylized graphic of a green notebook with a spiral binding on the left side, set against a dark blue background. The notebook's cover is a thick green border with rounded corners. The spiral binding is represented by a vertical green line with four horizontal loops on the left side. The word "INTRODUCCIÓN" is written in white, bold, uppercase letters in the upper left area of the notebook's page.

# INTRODUCCIÓN



## INTRODUCCIÓN

8 En la actualidad, la gestión pública implica retos que exigen una intervención oportuna del Estado en problemáticas como la generación de empleos, la disminución de la pobreza, la ampliación y el mejoramiento de la calidad de los servicios públicos, cuya solución es compleja; por ello, los diseñadores, ejecutores y tomadores de decisión de las políticas públicas deben considerar el mayor número de herramientas e información relacionada con el desempeño de dichas políticas para mejorar los resultados alcanzados ante un contexto caracterizado por restricciones presupuestarias.

El Consejo Nacional de Evaluación de la Política de Desarrollo Social (CONEVAL) fue creado con el propósito de contar con una institución encargada de generar información objetiva y diversa sobre el estado de la política de desarrollo social; esto, en el contexto de la Ley General de Desarrollo Social y del Sistema Nacional de Desarrollo Social, que busca coordinar las acciones orientadas al logro de los objetivos, las estrategias y las prioridades de la política nacional de desarrollo social.

El CONEVAL es partícipe de las acciones del gobierno federal orientadas hacia una gestión para resultados y en cuya estrategia general la información sobre las políticas públicas representa un elemento clave para lograr que los resultados de la aplicación de los recursos públicos sean eficaces y eficientes. Desde 2006, el CONEVAL ha impulsado la medición no sólo de las acciones realizadas, sino de los resultados alcanzados, además de medir y analizar la pobreza desde un enfoque de derechos sociales. La información generada en este ejercicio está al alcance tanto de los distintos actores que participan en la política social como de la ciudadanía con la intención de contribuir a la mejora de la política de desarrollo social.



**¿QUÉ ES EL CONEVAL?**

## ¿QUÉ ES EL CONEVAL?

10

El CONEVAL es un organismo público descentralizado de la administración pública federal, con personalidad jurídica, patrimonio propio, autonomía técnica y de gestión, que tiene por objeto normar y coordinar la evaluación de las políticas y los programas de desarrollo social, y establecer los lineamientos y criterios para la definición, identificación y medición de la pobreza.

Para cumplir con las atribuciones antes señaladas, el CONEVAL está integrado por seis investigadores académicos, elegidos por la Comisión Nacional de Desarrollo Social mediante convocatoria pública, y por un secretario ejecutivo, quien tiene a su cargo la estructura y dirección del Consejo.<sup>1</sup>

Para conducir su actuar y cumplir con las atribuciones que tiene por ley, el CONEVAL, con fundamento en el artículo 11, fracción I, del Decreto por el que se regula el Consejo, presenta la Planeación Institucional 2012-2017, cuya finalidad es fortalecer la visión integral del Consejo. A partir de la medición y el análisis de la pobreza, la evaluación de las políticas y los programas de desarrollo social, y la realización de estudios en materia de desarrollo social, se lleva a cabo un análisis integral que retoma los resultados de estos elementos con el propósito de emitir recomendaciones sobre el estado que guarda la política de desarrollo social. Este documento sustituye a la Planeación Institucional 2007-2013, como resultado de las mejoras aplicadas a la Matriz de Indicadores para Resultados (MIR) 2012 del CONEVAL, y da continuidad a la medición de los avances que la institución efectúa.

Asimismo, este documento contiene la actualización de la Planeación Institucional del CONEVAL hasta 2017; el objetivo estratégico de la institución

---

<sup>1</sup> Ver anexo I. Organigrama del CONEVAL.

y las estrategias y líneas de acción permanecen vigentes. Asimismo, se incorporan mejoras a los indicadores estimados como parte de la Evaluación Externa de los Resultados al CONEVAL<sup>2</sup> en 2013.

En esta versión se presenta el objetivo estratégico del Consejo en congruencia con la planeación nacional, sectorial y con las metas, estrategias y líneas de acción, además de considerar los respectivos indicadores y metas que permitirán medir los resultados que se buscan alcanzar en el mediano plazo.

La Planeación Institucional 2012-2017 es un trabajo conjunto de las direcciones generales adjuntas del Consejo y cuenta con el consenso de la Comisión Ejecutiva sobre su contenido y alcance.

---

<sup>2</sup> Ver Evaluación Externa de los Resultados del Consejo Nacional de Evaluación de la Política de Desarrollo Social: [http://www.coneval.org.mx/Informes/Coordinacion/Evaluaciones\\_auditorias\\_externas/Informe\\_EER.pdf](http://www.coneval.org.mx/Informes/Coordinacion/Evaluaciones_auditorias_externas/Informe_EER.pdf)



**ALINEACIÓN CON LA PLANEACIÓN  
NACIONAL Y SECTORIAL**

## ALINEACIÓN CON LA PLANEACIÓN NACIONAL Y SECTORIAL

Como organismo público descentralizado, el CONEVAL realiza sus tareas en congruencia con los objetivos nacionales. En este sentido, su objetivo estratégico se encuentra alineado con el Plan Nacional de Desarrollo 2007-2012, el Programa Sectorial de Desarrollo Social 2007-2012 y el Plan Nacional de Desarrollo 2013-2018 (ver figura 1).

13

**Figura 1.** Alineación del CONEVAL con la Planeación Nacional 2007-2012 y 2013-2018

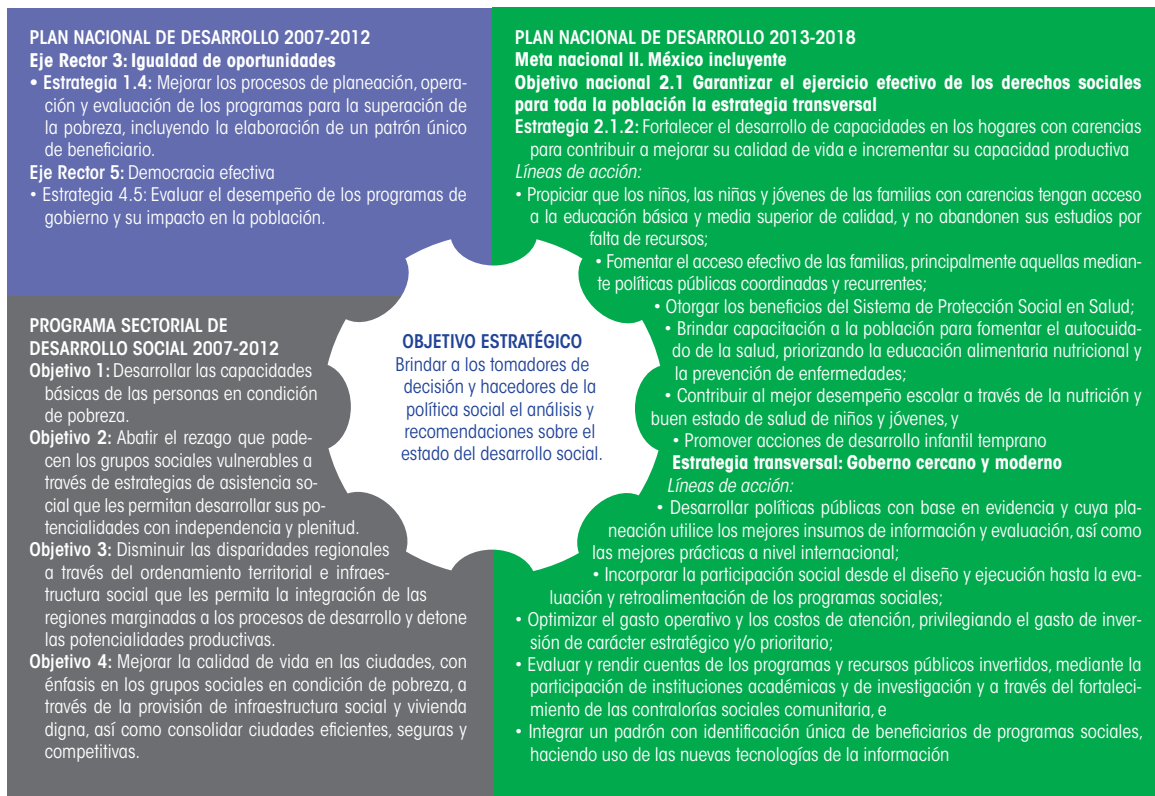

Fuente: Elaboración propia con base en el Plan Nacional de Desarrollo 2007-2012, el Plan Sectorial de Desarrollo 2007-2012 y el Plan Nacional de Desarrollo 2013-2018.



## **OBJETIVO ESTRATÉGICO**

**BRINDAR A LOS TOMADORES  
DE DECISIÓN Y HACEDORES DE  
LA POLÍTICA SOCIAL EL ANÁLISIS  
Y LAS RECOMENDACIONES SOBRE  
EL ESTADO DEL DESARROLLO  
SOCIAL**

## OBJETIVO ESTRATÉGICO

### BRINDAR A LOS TOMADORES DE DECISIÓN Y HACEDORES DE LA POLÍTICA SOCIAL EL ANÁLISIS Y LAS RECOMENDACIONES SOBRE EL ESTADO DEL DESARROLLO SOCIAL

El interés de la sociedad civil y de los sectores privado y público para mejorar el bienestar social ha generado que los gobiernos de todos los niveles se comprometan en la implementación de acciones concretas para abatir la pobreza, la mortalidad materna o la desnutrición infantil, por mencionar solo algunas problemáticas en materia de desarrollo social.

15

Para lograrlo, los tomadores de decisión y hacedores de política pública en el campo del desarrollo social –por ejemplo, los integrantes de la Comisión Nacional de Desarrollo Social,<sup>3</sup> la Comisión Intersecretarial de Desarrollo Social<sup>4</sup> y el Consejo Consultivo,<sup>5</sup> como órgano de participación ciudadana en las políticas públicas– deben disponer de información que revele el estado que guarda la política social y que dé cuenta, desde un enfoque integral, tanto de los efectos que las intervenciones del gobierno han producido en el bienestar de la población como de los aspectos de dichas intervenciones que es necesario mejorar para garantizar los resultados.

Derivado de lo anterior, el CONEVAL tiene la finalidad de contribuir a mejorar el desempeño y la rendición de cuentas de la política de desarrollo social mediante el análisis y la formulación de recomendaciones. Esto, a partir de la información que genera con la medición de la pobreza; las diversas evaluaciones que coordina o realiza a los programas y a las políticas de desarrollo social; la implementación de mejoras en la construcción de

---

<sup>3</sup> La Comisión Nacional de Desarrollo Social está constituida por los secretarios de Desarrollo Social de las entidades federativas, representantes de las asociaciones de autoridades municipales, los presidentes de las comisiones de desarrollo social de las cámaras de diputados y de senadores del Congreso de la Unión, y los secretarios de las dependencias federales que ejecutan acciones de desarrollo social.

<sup>4</sup> La Comisión Intersecretarial de Desarrollo Social está integrada por los titulares de las secretarías de Desarrollo Social, la cual la preside Gobernación, Hacienda y Crédito Público, Educación Pública, Salud, Medio Ambiente y Recursos Naturales, Energía, Economía, Agricultura, Ganadería, Desarrollo Rural, Pesca y Alimentación, y los secretarios de las dependencias federales que ejecutan acciones de desarrollo social.

<sup>5</sup> El Consejo Consultivo de Desarrollo Social es el órgano consultivo de la Secretaría de Desarrollo Social del gobierno federal, de participación ciudadana y conformación plural; está integrado por un presidente, que es el titular de la Secretaría, un secretario ejecutivo, los consejeros invitados por la Secretaría, que deberán ser ciudadanos mexicanos de reconocido prestigio en los sectores privado y social, así como de los ámbitos académico, profesional, científico y cultural vinculados con el desarrollo social.



indicadores que permitan monitorear los resultados de los programas de desarrollo social; y la información integral sobre el desempeño en materia de desarrollo social.

Para ello, el Consejo ha establecido como objetivo estratégico el brindar a los tomadores de decisión y hacedores de la política social el análisis y las recomendaciones sobre el estado de la política de desarrollo social. Lo anterior no solamente implica generar información, sino también hacerla llegar a estos actores y propiciar que hagan uso de ella.

En la figura 2 se presenta el esquema de planeación institucional del CONEVAL.

**Figura 2.** Esquema de planeación institucional



Es importante señalar que, a fin de tener congruencia entre los distintos instrumentos de planeación y monitoreo del Consejo, el esquema descrito parte de la MIR del CONEVAL, en sus distintos niveles; los indicadores aquí mostrados son los que se incluyen en ella.

El cuadro 1 contiene los indicadores para medir el avance en el cumplimiento del objetivo estratégico.

**Cuadro 1.** Indicadores de resultados<sup>6</sup>

INDICADOR	Metas Porcentaje					
	2012	2013	2014	2015	2016	2017
Porcentaje de percepción de mejora del desempeño y la rendición de cuentas de la política de desarrollo social.	70	-	-	80	86	87
Porcentaje de recomendaciones del CONEVAL consideradas. <sup>7</sup>	50	No aplica	70			
Porcentaje de funcionarios que han considerado las recomendaciones del CONEVAL recibidas.	-	-	-	70	75	80
Variación porcentual del índice de mejora del desempeño de la política de desarrollo social.	4	6	8	80	30 <sup>8</sup>	30
Índice de difusión de las evaluaciones externas de los programas federales de desarrollo social.	75	80	85	90	80	80
Porcentaje de programas federales de desarrollo social que cuentan con un documento de trabajo para dar seguimiento a los aspectos susceptibles de mejora (ASM). <sup>9</sup>	90	95	100	88	-	-
Porcentaje de dependencias que al menos un 80 por ciento de sus programas mantienen un proceso de mejora continua.	-	-	-	-	84	84
Porcentaje de programas federales de desarrollo social dirigidos a la pobreza con reglas de operación (ROP), que usan los lineamientos y criterios del CONEVAL para su identificación.	100	100	100	100	100	100
Porcentaje de integrantes de las comisiones Nacional e Intersecretarial de Desarrollo Social y el Consejo Consultivo, usuarios de la información, satisfechos con el análisis y las recomendaciones del CONEVAL.	30	-	40	85 <sup>10</sup>	86	87
Porcentaje de programas federales de desarrollo social con indicadores de resultados incluidos en el Sistema de Evaluación del Desempeño (SED).	100	100	100	100	100	100
Porcentaje de programas federales de desarrollo social con indicadores aprobados.	40	60	80	55	31 <sup>11</sup>	42
Porcentaje de productos CONEVAL presentados a los integrantes de las comisiones Nacional e Intersecretarial de Desarrollo Social y/o al Consejo Consultivo.	100	100	100	100	100	100

<sup>6</sup> Ver anexo II. Fichas técnicas de los indicadores del objetivo estratégico.

<sup>7</sup> De acuerdo con la Evaluación Externa de los Resultados del CONEVAL 2013, se modificó el medio de verificación para considerar, en la estimación del indicador, a la población objetivo del CONEVAL.

<sup>8</sup> En virtud de la estandarización de las fuentes de información, desde 2016 se plantea un cambio en la meta fundamentado en el comportamiento de la base "Usos de la información del CONEVAL en la mejora de la política de desarrollo social", que puede ser consultada en <http://www.coneval.org.mx/quienessomos/Paginas/Usode-la-informacion%C3%B3n-del-CONEVAL.aspx>

<sup>9</sup> El indicador fue sustituido por el indicador "Porcentaje de dependencias que al menos 80 por ciento de sus programas mantienen un proceso de mejora continua" a partir de 2016.

<sup>10</sup> Con base en los resultados de la Evaluación Externa de los Resultados del CONEVAL 2013, a partir de 2015 se hizo un reajuste en las metas programadas conforme al dato arrojado por la evaluación.

<sup>11</sup> A raíz de las modificaciones a la estructura programática de la Secretaría de Hacienda y Crédito Público, desde 2016 se planteó un reajuste de la meta.

Para alcanzar su objetivo estratégico, el CONEVAL establece seis estrategias, cada una de las cuales contribuye a su logro.

### Estrategia 1. Medir la pobreza

Una de las prioridades en materia de desarrollo social en México es el combate a la pobreza. En este sentido, es importante saber cuántos mexicanos se encuentran en esta condición y dónde se ubican; con dicha información se está en posibilidades de llevar a cabo un análisis integral sobre el estado que guarda la política de desarrollo social en México. La medición de la pobreza, en sí misma, representa una estimación de la eficacia que han tenido las políticas públicas de manera conjunta para mejorar el bienestar de la población y cambiar sus condiciones de vida.

Por lo anterior, el CONEVAL establece como estrategia medir la pobreza desde un enfoque de derechos sociales en los ámbitos nacional y estatal cada dos años, y a nivel municipal cada cinco, tomando como insumo la información generada por el Instituto Nacional de Geografía y Estadística (INEGI). Para esto, utiliza la metodología para la medición de la pobreza en México. Además, establece la medición de otros indicadores de desarrollo social, como el Índice de Rezago Social y el Índice de Tendencia Laboral de la Pobreza.

Para la medición de la pobreza, el CONEVAL se plantea la siguiente línea de acción:

- 1.1 Generar los resultados de la medición de la pobreza a nivel nacional, estatal y municipal, el Índice de Rezago Social y el Índice de la Tendencia Laboral de la Pobreza.

Para monitorear el cumplimiento de esta estrategia, así como de la línea de acción antes mencionada, el CONEVAL dará seguimiento al indicador presentado en el cuadro 2.

**Cuadro 2.** Indicadores de la estrategia 1<sup>12</sup>

INDICADOR	Metas Porcentaje					
	2012	2013	2014	2015	2016	2017
Porcentaje de cumplimiento de indicadores para el análisis y medición de la pobreza.	100	100	100	100	100	100

<sup>12</sup> Ver anexo III. Ficha técnica de los indicadores de la estrategia 1: medir la pobreza.

## *Estrategia 2. Coordinar el monitoreo y la evaluación de las políticas y los programas de desarrollo social*

Si bien la evaluación sistemática es reciente y atiende a cambios en el marco normativo que regula el ciclo presupuestario, ésta ha sido aceptada como una tarea continua que ayuda a mejorar los programas de política social. Los avances en materia de monitoreo y evaluación en México han sido relevantes, puesto que se cuenta con elementos para conocer el desempeño de las políticas y los programas de desarrollo social, lo cual ha permitido avanzar y acumular experiencia en la materia.

El CONEVAL se plantea como estrategia coordinar la evaluación de las políticas y los programas de desarrollo social. La evaluación de los programas proporciona información específica sobre éstos, mientras que las evaluaciones aplicadas a políticas valoran de manera conjunta las acciones enfocadas a un mismo fin.

Para lograr esta estrategia, el CONEVAL establece las siguientes líneas de acción:

- 2.1. Realizar el Programa Anual de Evaluación y darle seguimiento.
- 2.2. Coordinar y realizar estudios en materia de monitoreo o evaluación.
- 2.3. Dar seguimiento a la aplicación de los recursos del Consejo en la contratación de evaluaciones de programas de desarrollo social.

Para monitorear el cumplimiento de esta estrategia, así como de las líneas de acción antes mencionadas, el CONEVAL dará seguimiento a los indicadores mostrados en el cuadro 3.

**Cuadro 3.** Indicadores de la estrategia 2<sup>13</sup>

INDICADOR	Metas Porcentaje					
	2012	2013	2014	2015	2016	2017
Porcentaje de evaluaciones realizadas de acuerdo al Programa Anual de Evaluación (PAE).	85	90	95	87	80	80
Porcentaje de evaluaciones a programas de desarrollo social, coordinadas por el CONEVAL, que cumplen con los criterios establecidos por el CONEVAL	85	90	95	95	100	100
Razón del costo de las evaluaciones. <sup>14</sup>	1	1	1	No aplica	0.9	No aplica

### **Estrategia 3. Emitir normas y lineamientos en materia de evaluación y medición de la pobreza**

Antes de la creación del CONEVAL ya se realizaban acciones de evaluación de las políticas y los programas de desarrollo social, así como la definición y medición de la pobreza; sin embargo, las evaluaciones no siempre eran comparables entre sí; esto se debía a que eran utilizadas distintas metodologías y, por tanto, existía una heterogeneidad en las técnicas implementadas y en el lenguaje de la evaluación. Asimismo, el debate en torno a considerar la pobreza no como un fenómeno unidimensional, medido con la variable del ingreso, sino como una problemática que abarca el acceso a una serie de derechos sociales, hizo evidente la necesidad de ampliar la definición de dicho concepto y desarrollar una metodología que permitiera medir la pobreza con un enfoque de derechos sociales.

Actualmente, el CONEVAL cuenta con criterios para la definición, identificación y medición de la pobreza desde una perspectiva de derechos sociales, así como disposiciones, criterios y términos de referencia para evaluar los programas de desarrollo social. No obstante, se plantea dar continuidad a esta tarea para que los instrumentos respondan a cambios en el contexto y para atender las mejoras e innovaciones que dichos instrumentos pudieran tener. La actualización de las normas y los lineamientos emitidos, e incluso la generación de nuevos, es una labor constante que asegura un sistema permanente para dar certeza, objetividad y rigor técnico a los productos, informes y estimaciones que se efectúan como parte del seguimiento al desempeño de la política de desarrollo social.

<sup>13</sup> Anexo IV. Fichas técnicas de los indicadores de la estrategia 2: coordinar la evaluación de las políticas y los programas de desarrollo social.

<sup>14</sup> El indicador es medible siempre que el CONEVAL y las unidades de evaluación contraten el mismo tipo de evaluación.

En este sentido, el CONEVAL establece como estrategia emitir normas y lineamientos en lo que se refiere a la definición, identificación y medición de la pobreza, así como en materia de evaluación de las políticas y los programas de desarrollo social, que hagan posible estandarizar el proceso de evaluación y definir un lenguaje común.

Para lograr esta estrategia, el CONEVAL establece las siguientes líneas de acción:

3.1 Realizar un seguimiento al cumplimiento del rigor técnico de las evaluaciones coordinadas por el CONEVAL.

3.2 Emitir normativa en materia de evaluación, pobreza e indicadores.

Para supervisar el cumplimiento de esta estrategia, así como de las líneas de acción antes mencionadas, el CONEVAL dará seguimiento a los indicadores incluidos en el cuadro 4.

**Cuadro 4.** Indicadores de la estrategia 3<sup>15</sup>

INDICADOR	Metas Porcentaje					
	2012	2013	2014	2015	2016	2017
Porcentaje de evaluaciones coordinadas por el CONEVAL que siguen disposiciones, criterios y /o TdR emitidos por el CONEVAL	75	80	85	90	100	100
Porcentaje de normativa del CONEVAL emitida.	100	100	100	100	100	100

#### **Estrategia 4. Realizar análisis integrales y recomendaciones de desarrollo social**

A pesar de que durante años se han estudiado en nuestro país las problemáticas del desarrollo social, no siempre se ha tenido un análisis con una visión integral que relacione, por una parte, el análisis de dichas problemáticas y, por otra, las intervenciones de política pública que se han implementado para tratar de solucionarlas.

Si bien es cierto que la medición de la pobreza, la evaluación y el monito-

<sup>15</sup> Anexo V. Fichas técnicas de los indicadores de la estrategia 3: emitir normas y lineamientos en materia de evaluación y medición de la pobreza.

reo representan en sí mismos instrumentos que permiten conocer, por un lado, las principales carencias y necesidades de la población en condiciones de pobreza y, por otro, reunir información sobre el desempeño de las políticas y los programas de desarrollo social, es necesario seguir haciendo análisis integrales con estos instrumentos a fin de que los tomadores de decisiones en materia de política social cuenten con información integral del estado que ésta guarda.

El CONEVAL, al conjuntar la información proveniente de estas fuentes, lleva a cabo un análisis desde un enfoque integral de los avances en la superación de la pobreza, así como de las intervenciones de política pública cuyo propósito es mejorar las condiciones de vida de la población en materia de desarrollo social. El análisis puede considerar el problema de la pobreza, ya sea de manera global o por las dimensiones que la componen, y enriquecerse con las evaluaciones de las políticas y los programas dirigidos al desarrollo social.

El análisis integral y la elaboración de recomendaciones resultado de éste son acciones que dan un valor agregado a la información obtenida por el CONEVAL a través de la medición de la pobreza y la evaluación y el monitoreo de las políticas y los programas de desarrollo social.

En este sentido, el CONEVAL se plantea las siguientes líneas de acción:

4.1 Elaboración de informes de desarrollo social consistentes.

4.2 Elaboración de recomendaciones consistentes.

Para lograr el cumplimiento de esta estrategia, así como de las líneas de acción antes señaladas, el CONEVAL dará seguimiento a los indicadores mostrados en el cuadro 5.

**Cuadro 5.** Indicadores de la estrategia 4<sup>16</sup>

INDICADOR	Metas Porcentaje					
	2012	2013	2014	2015	2016	2017
Porcentaje de informes de desarrollo social realizados que contienen recomendaciones.	85	90	95	100	100	100
Porcentaje de informes de desarrollo social consistentes.	85	90	95	50 <sup>17</sup>	75	80
Porcentaje de recomendaciones que son consistentes. <sup>18</sup>	75	80	85	-	-	-
Porcentaje de funcionarios que consideran que las recomendaciones del CONEVAL son consistentes.	-	-	-	100	85	87

### **Estrategia 5. Impartir asesoría técnica y capacitación en materia de evaluación y medición de la pobreza**

El CONEVAL se ha convertido en un referente nacional e internacional sobre temas de pobreza, evaluación y monitoreo de la política y los programas de desarrollo social, de ahí que una de sus estrategias es impartir asesoría técnica y capacitación a los funcionarios de los poderes Legislativo y Ejecutivo en los ámbitos federal, estatal y municipal. Asimismo, proporciona asesoría y capacitación a los evaluadores y medios de comunicación para que dispongan de los elementos de carácter técnico que les permitan realizar su tarea.

Existen otros actores que pueden potenciar el uso y la explotación de esta información y que, además, tienen incidencia en el diseño y la implementación de las políticas públicas. Entre éstos se encuentran las organizaciones de la sociedad civil, las cuales, en los últimos años, han logrado mayor participación en temas de desarrollo social. Al dotar a estos actores de conocimiento y capacidades técnicas en temas de pobreza, monitoreo y evaluación, se les proporcionan las herramientas para identificar las necesidades de grupos vulnerables sustentados en evidencia sobre su situación social, así como las acciones e intervenciones de política pública implementadas para brindarles atención.

<sup>16</sup> Anexo VI. Fichas técnicas de los indicadores de la estrategia 4: realizar análisis integrales y recomendaciones de desarrollo social.

<sup>17</sup> Con base en la Evaluación Externa de los Resultados del CONEVAL 2013, se modificó el medio de verificación para tomar en cuenta en la estimación del indicador a los funcionarios usuarios de la información del CONEVAL.

<sup>18</sup> De acuerdo con la Evaluación Externa de los Resultados del CONEVAL 2013, el indicador fue sustituido a partir de 2015 por el indicador "Porcentaje de funcionarios que consideran que las recomendaciones del CONEVAL son consistentes".



En este aspecto, el CONEVAL se plantea las siguientes líneas de acción:

- 5.1 Realizar cursos y asesorías para dependencias y entidades de la administración pública federal.
- 5.2 Realizar acciones para impulsar la cultura de la evaluación en las entidades federativas y otros organismos.
- 5.3 Dar seguimiento a los programas de capacitación en términos de la satisfacción de los usuarios.

Para monitorear el cumplimiento de esta estrategia y de las líneas de acción antes señaladas, el CONEVAL dará seguimiento a los indicadores incluidos en el cuadro 6.

**Cuadro 6.** Indicadores de la estrategia 5<sup>19</sup>

INDICADOR	Metas Porcentaje					
	2012	2013	2014	2015	2016	2017
Porcentaje de asistentes a capacitaciones que concluyeron el programa de capacitación.	70	75	80	82	85	88
Porcentaje de capacitados satisfechos.	60	70	80	81	82	83
Porcentaje de convenios de colaboración formalizados con entidades federativas y/u otros organismos.	100	100	100	100	100	100

### **Estrategia 6. Divulgar los productos del CONEVAL**

Durante años, la información sobre el desempeño de la política de desarrollo social se concentraba al interior de las dependencias y a disposición de pocos actores. A partir de la emisión de la Ley Federal de Transparencia y Acceso a la Información Pública Gubernamental, se inició la modificación de este esquema. Como una institución que analiza y formula recomendaciones sobre el estado que guarda la política de desarrollo social, el CONEVAL desempeña un papel fundamental para la transparencia y la rendición de cuentas en México. Debido a lo anterior, esta institución busca poner a disposición del público toda la información que genera.<sup>20</sup>

<sup>19</sup> Anexo VII. Fichas técnicas de los indicadores de la estrategia 5: impartir asesoría técnica y capacitación en materia de evaluación y medición de la pobreza.

<sup>20</sup> *Diario Oficial de la Federación*, 11 de junio de 2002.

Garantizar la divulgación de dicha información es indispensable para que tanto los tomadores de decisión y hacedores de política pública como la ciudadanía posean información sobre la política de desarrollo social. Para ello, es necesario poner en marcha una estrategia de divulgación cuyo objetivo sea hacerla llegar de manera oportuna a los tomadores de decisión con la intención de que la integren en el proceso de toma de decisiones. Además, se busca que la información sea clara y accesible para que toda persona pueda consultarla en el momento que la requiera y se apropie de ella.

Para lograr lo anterior, el CONEVAL se propone la siguiente línea de acción:

6.1 Divulgar información acerca de los productos generados por el CONEVAL.

Para cumplir esta estrategia, así como las líneas de acción señaladas, el CONEVAL dará seguimiento a los indicadores presentados en el cuadro 7.

**Cuadro 7.** Indicadores de la estrategia 6<sup>21</sup>

INDICADOR	Metas Porcentaje					
	2012	2013	2014	2015	2016	2017
Porcentaje de productos divulgados en internet con accesibilidad. <sup>22</sup>	60	-	80			
Porcentaje de funcionarios que consideran que los productos del CONEVAL son divulgados en internet con accesibilidad.				80	85	87
Porcentaje de productos del CONEVAL divulgados oportunamente.	100	100	100	100	100	100

<sup>21</sup> Anexo VIII. Fichas técnicas de los indicadores de la estrategia 6: divulgar los productos del CONEVAL.

<sup>22</sup> Con base en la Evaluación Externa de los Resultados del CONEVAL 2013, el indicador fue sustituido a partir de 2015 por el indicador "Porcentaje de funcionarios que consideran que los productos del CONEVAL son divulgados en internet con accesibilidad".



**ANEXOS**

## Anexo I. Organigrama del CONEVAL

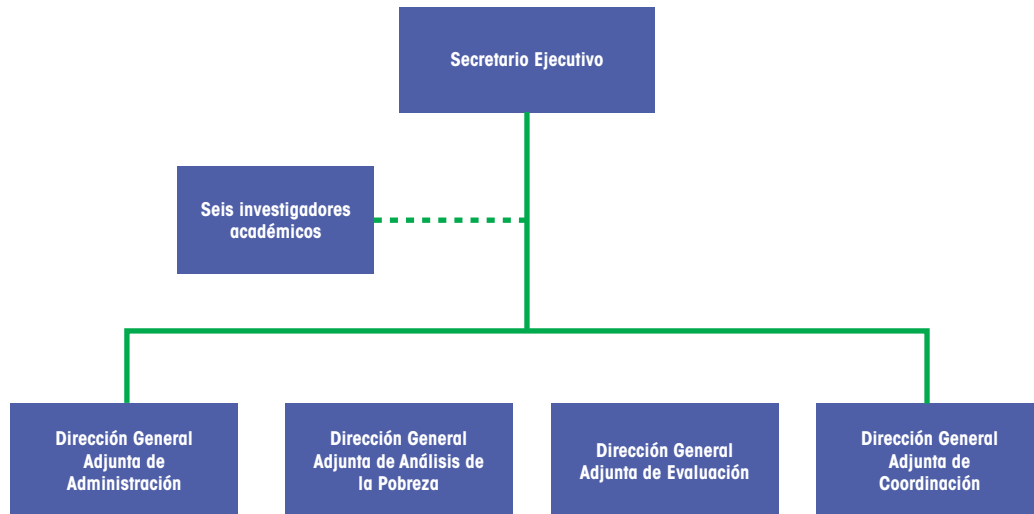

## Anexo II. Fichas técnicas de los indicadores del objetivo estratégico

CONSEJO NACIONAL DE EVALUACIÓN DE LA POLÍTICA DE DESARROLLO SOCIAL			
FICHA TÉCNICA DEL INDICADOR			
1. Datos de identificación del indicador			
<b>Nombre del indicador</b>	<b>Nivel de objetivo</b>		
Porcentaje de percepción de mejora del desempeño y la rendición de cuentas de la política de desarrollo social.	<b>FIN</b> Contribuir a mejorar el desempeño y la rendición de cuentas de la política de desarrollo social mediante el análisis y las recomendaciones sobre el estado de la política de desarrollo social		
<b>Descripción del indicador</b>	<b>Método de cálculo</b>		
Mide la percepción de los integrantes de las comisiones Nacional e Intersecretarial de Desarrollo Social y del Consejo Consultivo sobre la contribución del CONEVAL a la mejora del desempeño de la política de desarrollo social y la rendición de cuentas	(Número de integrantes de las comisiones Nacional e Intersecretarial de Desarrollo Social y el Consejo Consultivo encuestados en el periodo t que perciben mejoras en el desempeño de la política de desarrollo social y en la rendición de cuentas como resultado del quehacer del CONEVAL/Total de integrantes de las comisiones Nacional e Intersecretarial de Desarrollo Social y el Consejo Consultivo encuestados en el periodo t)*100		
<b>Dimensión</b>	<b>Frecuencia</b>		
Eficacia	Anual		
<b>Fortalezas</b>	<b>Limitaciones técnicas/sesgos</b>		
Refleja la percepción de mejoras en el desempeño de la política de desarrollo social y en la rendición de cuentas a partir del efecto de las acciones del CONEVAL.	El indicador solo captura la percepción de los integrantes de las comisiones Nacional e Intersecretarial de Desarrollo Social y el Consejo Consultivo encuestados y deja fuera a otros actores relevantes como otras dependencias federales y estatales.		
2. Variables del indicador			
Variable 1			
<b>Nombre</b>	<b>Descripción de la variable</b>		
Número de integrantes de las comisiones Nacional e Intersecretarial de Desarrollo Social y el Consejo Consultivo que son encuestados en el periodo t que perciben mejoras en el desempeño de la política de desarrollo social y en la rendición de cuentas como resultado del quehacer del CONEVAL.	Integrantes de las comisiones Nacional e Intersecretarial de Desarrollo Social y el Consejo Consultivo que consideran, mediante la Encuesta de Resultados del CONEVAL, que el CONEVAL ha contribuido a mejorar la política de desarrollo social y la rendición de cuentas.		
<b>Unidad de medida</b>	<b>Medio de verificación</b>		
Número de integrantes	Informe de la Encuesta de Resultados del CONEVAL		
Variable 2			
<b>Nombre</b>	<b>Descripción de la variable</b>		
Total de integrantes de las comisiones Nacional e Intersecretarial de Desarrollo Social y el Consejo Consultivo encuestados en el periodo t.	Integrantes de las comisiones Nacional e Intersecretarial de Desarrollo Social y el Consejo Consultivo encuestados.		
<b>Unidad de medida</b>	<b>Medio de verificación</b>		
Número de integrantes	Informe de la Encuesta de Resultados del CONEVAL		
3. Responsable			
<b>Nombre</b>	<b>Área</b>		
Nereida Hernández Reyes	Dirección General Adjunta de Coordinación		
<b>Cargo</b>	<b>Correo electrónico</b>	<b>Teléfono</b>	<b>Ext.</b>
Directora de Servicios Técnicos	nhernandez@coneval.org.mx	55 5481 7200	70012

CONSEJO NACIONAL DE EVALUACIÓN DE LA POLÍTICA DE DESARROLLO SOCIAL			
FICHA TÉCNICA DEL INDICADOR			
1. Datos de identificación del indicador			
<b>Nombre del indicador</b>	<b>Nivel de objetivo</b>		
Porcentaje de recomendaciones del CONEVAL consideradas.	<b>FIN</b> Contribuir a mejorar el desempeño y la rendición de cuentas de la política de desarrollo social mediante el análisis y las recomendaciones sobre el estado de la política de desarrollo social		
<b>Descripción del indicador</b>	<b>Método de cálculo</b>		
Mide el porcentaje de recomendaciones emitidas por el CONEVAL que han sido consideradas por las dependencias y entidades federales para mejorar su desempeño y su rendición de cuentas de la política de desarrollo social.	(Número de recomendaciones emitidas por el CONEVAL hasta el año t-2 que han sido consideradas al año t/Total de recomendaciones emitidas por el CONEVAL en el año t-2)*100		
<b>Dimensión</b>	<b>Frecuencia</b>		
Eficacia	Bienal		
<b>Fortalezas</b>	<b>Limitaciones técnicas/sesgos</b>		
Permite conocer el porcentaje de recomendaciones que han sido implementados por las dependencias y entidades federales.	No considera el nivel de complejidad de las recomendaciones.		
2. Variables del indicador			
Variable 1			
<b>Nombre</b>	<b>Descripción de la variable</b>		
Número de recomendaciones emitidas por el CONEVAL hasta el año t-2 que han sido consideradas al año t.	Recomendaciones emitidas por el CONEVAL que han sido consideradas al año t. *Se dice que una recomendación ha sido considerada si existe una acción iniciada para resolver el problema que trata.		
<b>Unidad de medida</b>	<b>Medio de verificación</b>		
Número de recomendaciones	Informe de la Evaluación Externa de los Resultados del CONEVAL 2013		
Variable 2			
<b>Nombre</b>	<b>Descripción de la variable</b>		
Total de recomendaciones emitidas por el CONEVAL hasta el año t-2.	Recomendaciones emitidas por el CONEVAL hasta el año t-2 a dependencias y entidades federales.		
<b>Unidad de medida</b>	<b>Medio de verificación</b>		
Número de recomendaciones	Informes del CONEVAL que contengan recomendaciones		
3. Responsable			
<b>Nombre</b>	<b>Área</b>		
Nereida Hernández Reyes	Dirección General Adjunta de Coordinación		
<b>Cargo</b>	<b>Correo electrónico</b>	<b>Teléfono</b>	<b>Ext.</b>
Directora de Servicios Técnicos	nherandez@coneval.org.mx	55 54817200	70012

CONSEJO NACIONAL DE EVALUACIÓN DE LA POLÍTICA DE DESARROLLO SOCIAL			
FICHA TÉCNICA DEL INDICADOR			
1. Datos de identificación del indicador			
<b>Nombre del indicador</b>	<b>Nivel de objetivo</b>		
Porcentaje de funcionarios que han considerado las recomendaciones del CONEVAL recibidas.	<b>FIN</b> Contribuir a mejorar el desempeño y la rendición de cuentas de la política de desarrollo social mediante el análisis y las recomendaciones sobre el estado de la política de desarrollo social		
<b>Descripción del indicador</b>	<b>Método de cálculo</b>		
Mide el porcentaje de funcionarios que han recibido recomendaciones por parte del CONEVAL, las cuales han sido tomadas en cuenta total o parcialmente para mejorar el desempeño de sus programas e impulsar la rendición de cuentas de la política de desarrollo social.	(Número de funcionarios entrevistados que respondieron haber considerado todas o algunas de las recomendaciones del CONEVAL en el año t/Total de funcionarios que contestaron la encuesta en el año t)*100		
<b>Dimensión</b>	<b>Frecuencia</b>		
Eficacia	Anual		
<b>Fortalezas</b>	<b>Limitaciones técnicas/sesgos</b>		
Permite conocer si los funcionarios han podido aplicar las recomendaciones del CONEVAL.	El indicador es de percepción, por lo que deja de monitorear el número de recomendaciones emitidas por el CONEVAL que han sido consideradas.		
2. Variables del indicador			
Variable 1			
<b>Nombre</b>	<b>Descripción de la variable</b>		
Número de funcionarios entrevistados que respondieron haber considerado todas o algunas de las recomendaciones del CONEVAL en el año t.	Se refiere al número de funcionarios encuestados de las dependencias federales, estatales, y los integrantes de la Comisión Nacional e Intersecretarial de Desarrollo Social, así como el Consejo Consultivo que han recibido una recomendación del CONEVAL y han respondido haber considerado todas o algunas de dichas recomendaciones.		
<b>Unidad de medida</b>	<b>Medio de verificación</b>		
Número de funcionarios	Informe de la Encuesta de Resultados del CONEVAL		
Variable 2			
<b>Nombre</b>	<b>Descripción de la variable</b>		
Total de funcionarios que contestaron la encuesta en el año t.	Se refiere al total de funcionarios encuestados de las dependencias federales, estatales, y los integrantes de la Comisión Nacional e Intersecretarial de Desarrollo Social, así como el Consejo Consultivo.		
<b>Unidad de medida</b>	<b>Medio de verificación</b>		
Número de funcionarios	Informe de la Encuesta de Resultados del CONEVAL		
3. Responsable			
<b>Nombre</b>	<b>Área</b>		
Nereida Hernández Reyes	Dirección General Adjunta de Coordinación		
<b>Cargo</b>	<b>Correo electrónico</b>	<b>Teléfono</b>	<b>Ext.</b>
Directora de Servicios Técnicos	nhernandez@coneval.org.mx	55 5481 7200	70012

CONSEJO NACIONAL DE EVALUACIÓN DE LA POLÍTICA DE DESARROLLO SOCIAL			
FICHA TÉCNICA DEL INDICADOR			
1. Datos de identificación del indicador			
<b>Nombre del indicador</b>	<b>Nivel de objetivo</b>		
Variación porcentual del Índice de mejora del desempeño de la política de desarrollo social	<b>FIN</b> Contribuir a mejorar el desempeño y la rendición de cuentas de la política de desarrollo social mediante el análisis y las recomendaciones sobre el estado de la política de desarrollo social		
<b>Descripción del indicador</b>	<b>Método de cálculo</b>		
<p>Mide a nivel federal y estatal la mejora de las políticas y programas en materia de desarrollo social que son resultado de los productos que genera el CONEVAL, o bien de una capacitación o asesoría técnica.</p> <p>Los elementos se clasifican en cuatro grupos, cada uno tiene una ponderación que en total suma 1.</p> <ol style="list-style-type: none"> <li>Creación o cancelación (0.3): cancelación o creación de políticas o programas</li> <li>Modificaciones en diseño, cobertura y focalización (0.3): Modificaciones en identificación del problema, vinculación con objetivos estratégicos, matriz de indicadores, definición y caracterización de la población objetivo, padrón de beneficiarios, vinculación de ROP o normativa aplicable con los objetivos del programa, duplicidades con otros programas, método para cuantificar la población objetivo, estrategia de cobertura de corto, mediano y largo plazo o estrategia de focalización.</li> <li>Planeación estratégica y Operación (0.2): Modificaciones en planes estratégicos de corto, mediano y largo plazo, normativa para entrega de apoyos, procedimientos para solicitudes de apoyo, selección de proyectos y beneficiarios, infraestructura organizacional o información sistematizada para la operación.</li> <li>Percepción de la población objetivo, resultados, evaluación (0.2): Que cuente con instrumentos para medir la satisfacción de la población objetivo, resultados u otras evaluaciones.</li> </ol>	<p><math>((\text{Índice de mejora del desempeño de la política de desarrollo social en el periodo } t / \text{Índice de mejora del desempeño de la política de desarrollo social en el periodo } t-1) - 1) * 100</math></p> <p>Donde el índice es la suma ponderada de los elementos de mejora de acuerdo con el valor correspondiente al grupo al que pertenece (1, 2, 3 o 4) en el periodo t.</p> <p>Número de elementos del grupo 1 (<math>\alpha</math>) + Número de elementos del grupo 2 (<math>\beta</math>) + Número de elementos del grupo 3 (<math>\gamma</math>) + Número de elementos del grupo 4 (<math>\delta</math>)</p> <p>Donde:</p> <p><math>\alpha = 0.3</math>  <math>\beta = 0.3</math>  <math>\gamma = 0.2</math>  <math>\delta = 0.2</math></p>		
<b>Dimensión</b>	<b>Frecuencia</b>		
Eficacia	Anual		
<b>Fortalezas</b>	<b>Limitaciones técnicas/sesgos</b>		
Seguimiento en el corto plazo de la incidencia del CONEVAL a nivel federal y estatal.	Da el mismo valor a elementos de mejora para un programa y para una política, ya sea a nivel federal o estatal.		
2. Variables del indicador			
Variable 1			
<b>Nombre</b>	<b>Descripción de la variable</b>		
Índice de mejora del desempeño de la política de desarrollo social en el periodo t	Suma ponderada de los elementos de mejora de acuerdo con el valor correspondiente al grupo al que pertenece (1, 2, 3 o 4) en el periodo t.		
<b>Unidad de medida</b>	<b>Medio de verificación</b>		
Tasa de variación	Reporte del uso de la información del CONEVAL en la mejora de la política de desarrollo social: <a href="http://www.coneval.org.mx/quienessomos/Paginas/Usode-la-informacion%20del-CONEVAL.aspx">http://www.coneval.org.mx/quienessomos/Paginas/Usode-la-informacion%20del-CONEVAL.aspx</a>		
3. Responsable			
<b>Nombre</b>	<b>Área</b>		
Nereida Hernández Reyes	Dirección General Adjunta de Coordinación		
<b>Cargo</b>	<b>Correo electrónico</b>	<b>Teléfono</b>	<b>Ext.</b>
Directora de Servicios Técnicos	nhernandez@coneval.org.mx	55 54817200	70012



CONSEJO NACIONAL DE EVALUACIÓN DE LA POLÍTICA DE DESARROLLO SOCIAL			
FICHA TÉCNICA DEL INDICADOR			
1. Datos de identificación del indicador			
<b>Nombre del indicador</b>	<b>Nivel de objetivo</b>		
Índice de difusión de las evaluaciones externas de los programas federales de desarrollo social.	<b>FIN</b> Contribuir a mejorar el desempeño y la rendición de cuentas de la política de desarrollo social mediante el análisis y las recomendaciones sobre el estado de la política de desarrollo social		
<b>Descripción del indicador</b>	<b>Método de cálculo</b>		
Mide la difusión de las evaluaciones externas de los programas federales de desarrollo social, tomando en cuenta las evaluaciones realizadas durante el año establecidas en el Programa Anual de Evaluación (PAE) y coordinadas por CONEVAL. IDE = Índice de difusión i = Evaluación de gabinete o de campo realizada a un programa n = Evaluaciones realizadas durante el año establecidas en el PAE y coordinadas por CONEVAL s = tipo de evaluación (s=1 si es Evaluación de campo y s=0 si es evaluación de gabinete) q= Elementos de cada evaluación externa que las dependencias y entidades dan a conocer en sus páginas de internet Q <sub>1</sub> = Número de elementos que deben difundirse para evaluaciones externas de campo (9) Q <sub>2</sub> = Número de elementos que deben difundirse para evaluaciones externas de gabinete (8)	$\frac{1}{n} \left[ \sum_{i=1}^n \frac{q_i}{Q_1(s) + Q_2(1-s)} \right] 100$		
<b>Dimensión</b>	<b>Frecuencia</b>		
Eficacia	Anual		
<b>Fortalezas</b>	<b>Limitaciones técnicas/sesgos</b>		
Mide la difusión de cada elemento establecido en los lineamientos de evaluación.	No mide la accesibilidad, disponibilidad y oportunidad de la publicación. Asigna el mismo valor a todos los elementos a difundir.		
2. Variables del indicador			
<b>Variable 1</b>			
<b>Nombre</b>	<b>Descripción de la variable</b>		
q= Elementos de cada evaluación externa.	Se refiere a los elementos de las evaluaciones externas que las dependencias y entidades deben difundir de acuerdo con los Lineamientos generales para la evaluación de los programas federales de la administración pública federal (LGE). Para el caso de evaluaciones externas que implican análisis de campo aplican 10 elementos (Q <sub>1</sub> ) mientras que para evaluaciones de gabinete aplican 7 elementos (Q <sub>2</sub> ).		
<b>Unidad de medida</b>	<b>Medio de verificación</b>		
Índice	Estudio interno anual para identificar la difusión que dan a las evaluaciones los programas federales de desarrollo social.		
<b>Variable 2</b>			
<b>Nombre</b>	<b>Descripción de la variable</b>		
n= número de evaluaciones realizadas en el año.	Se refiere al número de evaluaciones que se realizaron durante el año de la medición del indicador determinadas en el Programa Anual de Evaluación y coordinadas por CONEVAL.		
<b>Unidad de medida</b>	<b>Medio de verificación</b>		
Evaluaciones	Programa Anual de Evaluación		
3. Responsable			
<b>Nombre</b>	<b>Área</b>		
Janet Zamudio Chávez	Dirección General Adjunta de Evaluación		
<b>Cargo</b>	<b>Correo electrónico</b>	<b>Teléfono</b>	<b>Ext.</b>
Directora de Evaluación de Impacto	jzamudio@coneval.org.mx	55 54817200	70019

CONSEJO NACIONAL DE EVALUACIÓN DE LA POLÍTICA DE DESARROLLO SOCIAL			
FICHA TÉCNICA DEL INDICADOR			
1. Datos de identificación del indicador			
<b>Nombre del indicador</b>	<b>Nivel de objetivo</b>		
Porcentaje de programas federales de desarrollo social que cuentan con un documento de trabajo para dar seguimiento a los Aspectos Susceptibles de Mejora (ASM)	<b>FIN</b> Contribuir a mejorar el desempeño y la rendición de cuentas de la política de desarrollo social mediante el análisis y las recomendaciones sobre el estado de la política de desarrollo social		
<b>Descripción del indicador</b>	<b>Método de cálculo</b>		
Programas federales de desarrollo social que cuentan con un documento de trabajo para dar seguimiento a los ASM.	(Número de programas federales de desarrollo social evaluados en el año t que cuentan con un documento de trabajo para atender Aspectos Susceptibles de Mejora (ASM/Total de programas federales de desarrollo social evaluados en el año t)*100		
<b>Dimensión</b>	<b>Frecuencia</b>		
Eficacia	Anual		
<b>Fortalezas</b>	<b>Limitaciones técnicas/sesgos</b>		
Realiza un seguimiento homogéneo de los ASM por programa evaluado.  Representa el avance en atención de los hallazgos y/o recomendaciones.	El universo de programas puede variar de un año a otro.  No mide el nivel de dificultad de los ASM y no considera la calidad de los mismos		
2. Variables del indicador			
Variable 1			
<b>Nombre</b>	<b>Descripción de la variable</b>		
Número de programas federales de desarrollo social evaluados en el año t que cuentan con un documento de trabajo para atender Aspectos Susceptibles de Mejora (ASM)	Número de programas federales de desarrollo social evaluados en el año t que cuentan con un documento de trabajo para atender Aspectos Susceptibles de Mejora (ASM).  *Se entenderá por documento de trabajo: documento de trabajo, documento institucional o documento de la dependencia o entidad (posición institucional). El documento institucional podrá utilizarse para todos los programas de la dependencia o entidad.		
<b>Unidad de medida</b>	<b>Medio de verificación</b>		
Programas federales de desarrollo social evaluados	Informe de Seguimiento de los Aspectos Susceptibles de Mejora emitido por el CONEVAL		
Variable 2			
<b>Nombre</b>	<b>Descripción de la variable</b>		
Total de programas federales de desarrollo social evaluados en el año t.	Número total de programas federales de desarrollo social evaluados en el año t.		
<b>Unidad de medida</b>	<b>Medio de verificación</b>		
Programas federales de desarrollo social evaluados	Listado anual de evaluaciones a programas sociales realizadas en el año y elaboradas por la DGAE.		
3. Responsable			
<b>Nombre</b>	<b>Área</b>		
Carolina Romero Pérez-Grovas	Dirección General Adjunta de Evaluación		
<b>Cargo</b>	<b>Correo electrónico</b>	<b>Teléfono</b>	<b>Ext.</b>
Directora de Planeación y Normatividad de la Política de Evaluación	cromero@coneval.org.mx	55 5481 7200	70040

CONSEJO NACIONAL DE EVALUACIÓN DE LA POLÍTICA DE DESARROLLO SOCIAL			
FICHA TÉCNICA DEL INDICADOR			
1. Datos de identificación del indicador			
<b>Nombre del indicador</b>	<b>Nivel de objetivo</b>		
Porcentaje de dependencias que al menos un 80% de sus programas, mantienen un proceso de mejora continua.	<b>FIN</b> Contribuir a mejorar el desempeño y la rendición de cuentas de la política de desarrollo social mediante el análisis y las recomendaciones sobre el estado de la política de desarrollo social		
<b>Descripción del indicador</b>	<b>Método de cálculo</b>		
Se refiere al número de dependencias del sector social que el 80% de sus programas mantienen un proceso de mejora continua respecto al total de dependencias con programas sociales que participaron en el proceso de mejora continua el año anterior.	$(\text{Número de dependencias que al menos un 80\% de sus programas participaron en el proceso de mejora continua de sus programas año } t / \text{Número de dependencias que participaron en el proceso de mejora continua de sus programas año } t - 1) * 100$		
<b>Dimensión</b>	<b>Frecuencia</b>		
Eficacia	Anual		
<b>Fortalezas</b>	<b>Limitaciones técnicas/sesgos</b>		
Realiza un seguimiento homogéneo de los Aspectos Susceptibles de Mejora por dependencia con programas evaluados.	Mide el porcentaje de dependencias con programas evaluados que participan en el proceso de mejora pero no considera los tipos de ASM y la calidad de los mismos		
2. Variables del indicador			
Variable 1			
<b>Nombre</b>	<b>Descripción de la variable</b>		
Número de dependencias que al menos un 80% de sus programas participaron en el proceso de mejora continua de sus programas año t	Es el número de dependencias que al menos un 80% de sus programas participaron en el proceso de mejora continua de sus programas año t.  *Se entenderá por participación en el proceso de mejora continua: cuando los programas de las dependencias cuenten con un documento de trabajo, documento institucional o documento de la dependencia o entidad (posición institucional). El documento institucional podrá utilizarse para todos los programas de la dependencia y/o entidad.		
<b>Unidad de medida</b>	<b>Medio de verificación</b>		
Número de dependencias	Informe de Seguimiento de los Aspectos Susceptibles de Mejora emitido por el CONEVAL.		
Variable 2			
<b>Nombre</b>	<b>Descripción de la variable</b>		
Número de dependencias que participaron en el proceso de mejora continua de sus programas año t - 1.	Es el número de dependencias que participaron en el proceso de mejora continua de sus programas en el año t - 1.		
<b>Unidad de medida</b>	<b>Medio de verificación</b>		
Número de dependencias	Informe de Seguimiento de los Aspectos Susceptibles de Mejora emitido por el CONEVAL.		
3. Responsable			
<b>Nombre</b>	<b>Área</b>		
Carolina Romero Pérez-Grovas	Dirección General Adjunta de Evaluación		
<b>Cargo</b>	<b>Correo electrónico</b>	<b>Teléfono</b>	<b>Ext.</b>
Directora de Planeación y Normatividad de la Política de Evaluación	cromero@coneval.org.mx	55 5481 7200	70040

CONSEJO NACIONAL DE EVALUACIÓN DE LA POLÍTICA DE DESARROLLO SOCIAL			
FICHA TÉCNICA DEL INDICADOR			
1. Datos de identificación del indicador			
<b>Nombre del indicador</b>	<b>Nivel de objetivo</b>		
Porcentaje de programas federales de desarrollo social dirigidos a la pobreza con reglas de operación (ROP), que usan los lineamientos y criterios del CONEVAL para su identificación.	<b>FIN</b> Contribuir a mejorar el desempeño y la rendición de cuentas de la política de desarrollo social mediante el análisis y las recomendaciones sobre el estado de la política de desarrollo social		
<b>Descripción del indicador</b>	<b>Método de cálculo</b>		
Mide el porcentaje de programas federales de desarrollo social dirigidos a la pobreza con ROP que utilizan los criterios definidos en los Lineamientos para identificar a las personas o grupos de personas en situación de pobreza.	(Número de programas federales de desarrollo social con ROP verificados, que tengan como fin o propósito la superación de la pobreza o la atención de la población en dicha situación en el año t/Número total de programas federales de desarrollo social con ROP, que tengan como fin o propósito la superación de la pobreza o la atención de la población en dicha situación en el año t)*100		
<b>Dimensión</b>	<b>Frecuencia</b>		
Eficacia	Anual		
<b>Fortalezas</b>	<b>Limitaciones técnicas/sesgos</b>		
Alinea los programas a los criterios de pobreza multidimensional establecidos.	El universo de programas puede variar de un año a otro. No mide los programas de desarrollo social sin ROP enfocados a la pobreza.		
2. Variables del indicador			
Variable 1			
<b>Nombre</b>	<b>Descripción de la variable</b>		
Número de programas federales de desarrollo social con ROP verificados, que tengan como fin o propósito la superación de la pobreza o la atención de la población en dicha situación en el año t.	Mide los programas cuyo fin o propósito es la superación de la pobreza o la atención de la población en esta situación y usan los criterios definidos en los Lineamientos del CONEVAL para identificar a las personas o grupos de personas en situación de pobreza.		
<b>Unidad de medida</b>	<b>Medio de verificación</b>		
Programas federales	Informes, MIR y ROP de las dependencias y entidades en los que se especifican los métodos de identificación de la pobreza para sus programas de desarrollo social cuyo fin o propósito es la superación de la pobreza o la atención de la población en esta situación.		
Variable 2			
<b>Nombre</b>	<b>Descripción de la variable</b>		
Número total de programas federales de desarrollo social con ROP, que tengan como fin o propósito la superación de la pobreza o la atención de la población en dicha situación en el año t.	Mide el total de programas federales de desarrollo social que tienen ROP cuyo fin o propósito es la superación de la pobreza o la atención de la población en esta situación		
<b>Unidad de medida</b>	<b>Medio de verificación</b>		
Programas federales	Informes, MIR y ROP de las dependencias y entidades en los que se especifican los métodos de identificación de la pobreza para sus programas de desarrollo social cuyo fin o propósito es la superación de la pobreza o la atención de la población en esta situación.		
3. Responsable			
<b>Nombre</b>	<b>Área</b>		
Enrique Eliseo Minor Campa	Dirección General Adjunta de Análisis de la Pobreza		
<b>Cargo</b>	<b>Correo electrónico</b>	<b>Teléfono</b>	<b>Ext.</b>
Director de Análisis y Diagnóstico	eeminor@coneval.org.mx	55 54817200	70016

CONSEJO NACIONAL DE EVALUACIÓN DE LA POLÍTICA DE DESARROLLO SOCIAL			
FICHA TÉCNICA DEL INDICADOR			
1. Datos de identificación del indicador			
<b>Nombre del indicador</b>	<b>Nivel de objetivo</b>		
Porcentaje de integrantes de las comisiones Nacional e Intersecretaral de Desarrollo Social y el Consejo Consultivo, usuarios de la información, satisfechos con el análisis y las recomendaciones del CONEVAL.	<b>PROPÓSITO</b> Los integrantes de las comisiones Nacional e Intersecretaral de Desarrollo Social y el Consejo Consultivo cuentan con análisis y recomendaciones del CONEVAL sobre el estado de la política de desarrollo social.		
<b>Descripción del indicador</b>	<b>Método de cálculo</b>		
Mide la satisfacción de los usuarios de la información generada y divulgada por el CONEVAL en términos del análisis y las recomendaciones que emite el CONEVAL.	(Número de usuarios satisfechos con el análisis y recomendaciones del CONEVAL en el periodo t/Total de usuarios del análisis y recomendaciones del CONEVAL en el periodo t)*100		
<b>Dimensión</b>	<b>Frecuencia</b>		
Calidad	Anual		
<b>Fortalezas</b>	<b>Limitaciones técnicas/sesgos</b>		
Aporta información para identificar la satisfacción del uso de la información por CONEVAL.	Cuantifica igual a los integrantes de las comisiones Nacional e Intersecretaral de Desarrollo Social y el Consejo Consultivo, pero la incidencia del CONEVAL difiere.		
2. Variables del indicador			
<b>Variable 1</b>			
<b>Nombre</b>	<b>Descripción de la variable</b>		
Número de usuarios satisfechos con el análisis y recomendaciones del CONEVAL en el periodo t.	Mide el número de integrantes de las comisiones Nacional e Intersecretaral de Desarrollo Social y el Consejo Consultivo que están satisfechos en el periodo t con el análisis y las recomendaciones emitidas.		
<b>Unidad de medida</b>	<b>Medio de verificación</b>		
Número de usuarios	Informe de la Encuesta de Resultados del CONEVAL		
<b>Variable 2</b>			
<b>Nombre</b>	<b>Descripción de la variable</b>		
Total de usuarios del análisis y recomendaciones del CONEVAL en el periodo t.	Son todos los integrantes de las comisiones Nacional e Intersecretaral de Desarrollo Social y el Consejo Consultivo, usuarios del análisis y las recomendaciones del CONEVAL, encuestados en el periodo t.		
<b>Unidad de medida</b>	<b>Medio de verificación</b>		
Número de usuarios	Informe de la Encuesta de Resultados del CONEVAL		
3. Responsable			
<b>Nombre</b>	<b>Área</b>		
Nereida Hernández Reyes	Dirección General Adjunta de Coordinación		
<b>Cargo</b>	<b>Correo electrónico</b>	<b>Teléfono</b>	<b>Ext.</b>
Directora de Servicios Técnicos	nhernandez@coneval.org.mx	55 54817200	70012

CONSEJO NACIONAL DE EVALUACIÓN DE LA POLÍTICA DE DESARROLLO SOCIAL			
FICHA TÉCNICA DEL INDICADOR			
1. Datos de identificación del indicador			
<b>Nombre del indicador</b>	<b>Nivel de objetivo</b>		
Porcentaje de programas federales de desarrollo social con indicadores de resultados incluidos en el Sistema de Evaluación del Desempeño.	<b>PROPÓSITO</b> Los integrantes de las comisiones Nacional e Intersecretarial de Desarrollo Social y el Consejo Consultivo cuentan con análisis y recomendaciones del CONEVAL sobre el estado de la política de desarrollo social.		
<b>Descripción del indicador</b>	<b>Método de cálculo</b>		
Mide el porcentaje de programas federales de desarrollo social que tienen al menos un indicador de resultados en la matriz de indicadores registrada en el Sistema de Evaluación del Desempeño (SED) de la Secretaría de Hacienda y Crédito Público	$(\text{Número de programas federales de desarrollo social con indicadores de resultados incluidos en el SED en el periodo } t / \text{Total de programas federales de desarrollo social con matriz de indicadores en el SED en el periodo } t) * 100$		
<b>Dimensión</b>	<b>Frecuencia</b>		
Eficacia	Anual		
<b>Fortalezas</b>	<b>Limitaciones técnicas/sesgos</b>		
Mide un aspecto de avance en la orientación a resultados de los programas federales de desarrollo social.	No hace diferencia entre los programas que tienen más de un indicador de resultados. No aporta información sobre la calidad de los indicadores. Puede generar incentivos a tener menos indicadores de resultados.		
2. Variables del indicador			
Variable 1			
<b>Nombre</b>	<b>Descripción de la variable</b>		
Número de programas federales de desarrollo social con indicadores de resultados incluidos en el SED en el periodo t.	Número de programas federales de desarrollo social (clasificación presupuestaria S y U) que tienen al menos un indicador de resultados en la matriz de indicadores registrada en el SED en el periodo t.		
<b>Unidad de medida</b>	<b>Medio de verificación</b>		
Número de programas	Sistema de Evaluación del Desempeño de la Secretaría de Hacienda y Crédito Público: <a href="http://www.sistemas.hacienda.gob.mx/PASH/jsps/acceso.jsp">http://www.sistemas.hacienda.gob.mx/PASH/jsps/acceso.jsp</a>		
Variable 2			
<b>Nombre</b>	<b>Descripción de la variable</b>		
Total de programas federales de desarrollo social con matriz de indicadores en el SED en el periodo t.	Mide el total de programas federales de desarrollo social (clasificación presupuestaria S y U) vigentes en el periodo t.		
<b>Unidad de medida</b>	<b>Medio de verificación</b>		
Número de programas	Sistema de Evaluación del Desempeño de la Secretaría de Hacienda y Crédito Público: <a href="http://www.sistemas.hacienda.gob.mx/PASH/jsps/acceso.jsp">http://www.sistemas.hacienda.gob.mx/PASH/jsps/acceso.jsp</a>		
3. Responsable			
<b>Nombre</b>	<b>Área</b>		
José Manuel Del Muro Guerrero	Dirección General Adjunta de Coordinación		
<b>Cargo</b>	<b>Correo electrónico</b>	<b>Teléfono</b>	<b>Ext.</b>
Director de Monitoreo de Programas Sociales	jdelmuro@coneval.org.mx	55 54817200	70011

CONSEJO NACIONAL DE EVALUACIÓN DE LA POLÍTICA DE DESARROLLO SOCIAL			
FICHA TÉCNICA DEL INDICADOR			
1. Datos de identificación del indicador			
<b>Nombre del indicador</b>	<b>Nivel de objetivo</b>		
Porcentaje de programas federales de desarrollo social con indicadores aprobados.	<b>PROPÓSITO</b> Los integrantes de las comisiones Nacional e Intersecretarial de Desarrollo Social y el Consejo Consultivo cuentan con análisis y recomendaciones del CONEVAL sobre el estado de la política de desarrollo social.		
<b>Descripción del indicador</b>	<b>Método de cálculo</b>		
Mide el porcentaje de programas federales de desarrollo social cuyos indicadores han sido aprobados por el CONEVAL.	$(\text{Número de programas federales de desarrollo social vigentes con indicadores aprobados y matriz de indicadores en el Sistema de Evaluación del Desempeño al año } t / \text{Total de programas federales de desarrollo social vigentes con matriz de indicadores en el Sistema de Evaluación del Desempeño en el año } t) * 100$		
<b>Dimensión</b>	<b>Frecuencia</b>		
Eficacia	Anual		
<b>Fortalezas</b>	<b>Limitaciones técnicas/sesgos</b>		
Mide el avance en la aprobación de los indicadores con los que se monitorean los programas federales de desarrollo social.	No mide la cantidad de indicadores aprobados por programa. Cuantifica igual a todos los programas sin diferenciar el número de indicadores que tienen aprobados.		
2. Variables del indicador			
<b>Variable 1</b>			
<b>Nombre</b>	<b>Descripción de la variable</b>		
Número de programas federales de desarrollo social vigentes con indicadores aprobados y matriz de indicadores en el Sistema de Evaluación del Desempeño al año t.	Mide el número de programas federales de desarrollo social (clasificación presupuestaria S y U) con indicadores aprobados al año t.		
<b>Unidad de medida</b>	<b>Medio de verificación</b>		
Número de programas	Informes de notificación de aprobación de indicadores enviados a las dependencias y entidades federales		
<b>Variable 2</b>			
<b>Nombre</b>	<b>Descripción de la variable</b>		
Total de programas federales de desarrollo social con matriz de indicadores en el Sistema de Evaluación del Desempeño en el año t.	Mide el total de programas federales de desarrollo social (clasificación presupuestaria S y U) vigentes en el periodo t.		
<b>Unidad de medida</b>	<b>Medio de verificación</b>		
Número de programas	Sistema de Evaluación del Desempeño de la Secretaría de Hacienda y Crédito Público: <a href="http://www.sistemas.hacienda.gob.mx/PASH/jsps/acceso.jsp">http://www.sistemas.hacienda.gob.mx/PASH/jsps/acceso.jsp</a>		
3. Responsable			
<b>Nombre</b>	<b>Área</b>		
José Manuel Del Muro Guerrero	Dirección General Adjunta de Evaluación		
<b>Cargo</b>	<b>Correo electrónico</b>	<b>Teléfono</b>	<b>Ext.</b>
Director de Monitoreo de Programas Sociales	jdelmuro@coneval.org.mx	55 54817200	70011

CONSEJO NACIONAL DE EVALUACIÓN DE LA POLÍTICA DE DESARROLLO SOCIAL			
FICHA TÉCNICA DEL INDICADOR			
1. Datos de identificación del indicador			
<b>Nombre del indicador</b>	<b>Nivel de objetivo</b>		
Porcentaje de productos CONEVAL presentados a los integrantes de las comisiones Nacional e Intersecretarial de Desarrollo Social y/o al Consejo Consultivo.	<b>PROPÓSITO</b> Los integrantes de las comisiones Nacional e Intersecretarial de Desarrollo Social y el Consejo Consultivo cuentan con análisis y recomendaciones del CONEVAL sobre el estado de la política de desarrollo social.		
<b>Descripción del indicador</b>	<b>Método de cálculo</b>		
Mide el cumplimiento en la presentación de los productos generados por el CONEVAL programados a presentarse a la población objetivo.	(Número de productos del CONEVAL presentados a los integrantes de las comisiones Nacional e Intersecretarial de Desarrollo Social y/o al Consejo Consultivo en el periodo t/Total de productos del CONEVAL programados para presentar en el periodo t)*100		
<b>Dimensión</b>	<b>Frecuencia</b>		
Eficacia	Anual		
<b>Fortalezas</b>	<b>Limitaciones técnicas/sesgos</b>		
Mide un aspecto del vínculo del CONEVAL con la población objetivo.	No cuantifica el número y tipo de integrantes a los que se presentaron los productos.		
2. Variables del indicador			
Variable 1			
<b>Nombre</b>	<b>Descripción de la variable</b>		
Número de productos del CONEVAL presentados a los integrantes de las comisiones Nacional e Intersecretarial de Desarrollo Social y/o al Consejo Consultivo en el periodo t.	Mide los productos generados por el CONEVAL que se han presentado a alguno de los integrantes de las comisiones Nacional e Intersecretarial de Desarrollo Social y/o al Consejo Consultivo, ya sea de manera individual a un integrante o en grupo.		
<b>Unidad de medida</b>	<b>Medio de verificación</b>		
Número de productos	Informe de Autoevaluación sobre el desempeño general de la entidad, correspondiente al ejercicio fiscal del año de medición realizado por el CONEVAL y que se presenta ante el Comité Directivo.		
Variable 2			
<b>Nombre</b>	<b>Descripción de la variable</b>		
Total de productos del CONEVAL programados para presentar en el periodo t.	Mide los productos generados por el CONEVAL que se estableció que debían presentarse a los integrantes de las comisiones Nacional e Intersecretarial de Desarrollo Social y/o al Consejo Consultivo.		
<b>Unidad de medida</b>	<b>Medio de verificación</b>		
Número de productos	Informe de Autoevaluación sobre el desempeño general de la entidad, correspondiente al ejercicio fiscal del año de medición realizado por el CONEVAL y que se presenta ante el Comité Directivo.		
3. Responsable			
<b>Nombre</b>	<b>Área</b>		
Nereida Hernández Reyes	Dirección General Adjunta de Coordinación		
<b>Cargo</b>	<b>Correo electrónico</b>	<b>Teléfono</b>	<b>Ext.</b>
Directora de Servicios Técnicos	nhernandez@coneval.org.mx	55 54817200	70012



### Anexo III. Ficha técnica del indicador de la estrategia 1: medir la pobreza

CONSEJO NACIONAL DE EVALUACIÓN DE LA POLÍTICA DE DESARROLLO SOCIAL			
FICHA TÉCNICA DEL INDICADOR			
1. Datos de identificación del indicador			
<b>Nombre del indicador</b>	<b>Nivel de objetivo</b>		
Porcentaje de cumplimiento de indicadores para el análisis y medición de la pobreza.	<b>COMPONENTE</b> Medición de pobreza realizada		
<b>Descripción del indicador</b>	<b>Método de cálculo</b>		
Este indicador mostrará el cumplimiento institucional para la medición de la pobreza y su análisis, con base en los indicadores de corto plazo, estudios orientados en materia de pobreza y mediciones nacionales, estatales y municipales.	(Número de mediciones de indicadores y estudios de pobreza generadas por el CONEVAL en el año t/Total de mediciones de indicadores y estudios de pobreza programadas por el CONEVAL en el año t)*100		
<b>Dimensión</b>	<b>Frecuencia</b>		
Eficacia	Anual		
<b>Fortalezas</b>	<b>Limitaciones técnicas/sesgos</b>		
Permite conocer las estimaciones de pobreza en escala nacional, estatal y municipal, las cuales son referencia para la planeación y desarrollo de programas en materia de desarrollo social.	Se trabaja con la información que genera el INEGI, por lo que en caso de que este no cumpla en tiempo y forma con la publicación de dicha información, se podría incumplir con las mediciones programadas.		
2. Variables del indicador			
<b>Variable 1</b>			
<b>Nombre</b>	<b>Descripción de la variable</b>		
Número de mediciones de indicadores y estudios de pobreza generadas por el CONEVAL en el año t.	Es el número de mediciones de los distintos indicadores y estudios de pobreza que realizó el CONEVAL durante el año a medir.		
<b>Unidad de medida</b>	<b>Medio de verificación</b>		
Indicadores	Informe de Autoevaluación sobre el desempeño general de la entidad, correspondiente al ejercicio fiscal del año de medición realizado por el CONEVAL y que se presenta ante el Comité Directivo.		
<b>Variable 2</b>			
<b>Nombre</b>	<b>Descripción de la variable</b>		
Total de mediciones de indicadores y estudios de pobreza programadas por el CONEVAL en el año t.	Establece el número de mediciones de los distintos indicadores y estudios de pobreza que programó el CONEVAL.		
<b>Unidad de medida</b>	<b>Medio de verificación</b>		
Indicadores	Informe de Autoevaluación sobre el desempeño general de la entidad, correspondiente al ejercicio fiscal del año de medición realizado por el CONEVAL y que se presenta ante el Comité Directivo.		
3. Responsable			
<b>Nombre</b>	<b>Área</b>		
Enrique Eliseo Minor Campa	Dirección General Adjunta de Análisis de la Pobreza		
<b>Cargo</b>	<b>Correo electrónico</b>	<b>Teléfono</b>	<b>Ext.</b>
Director de Análisis y Diagnóstico	eeminor@coneval.org.mx	55 54817200	70016

## Anexo IV. Fichas técnicas de los indicadores de la estrategia 2: coordinar la evaluación de las políticas y los programas de desarrollo social

CONSEJO NACIONAL DE EVALUACIÓN DE LA POLÍTICA DE DESARROLLO SOCIAL			
FICHA TÉCNICA DEL INDICADOR			
1. Datos de identificación del indicador			
<b>Nombre del indicador</b>	<b>Nivel de objetivo</b>		
Porcentaje de evaluaciones realizadas de acuerdo con el Programa Anual de Evaluación (PAE)	<b>COMPONENTE</b> Evaluaciones coordinadas		
<b>Descripción del indicador</b>	<b>Método de cálculo</b>		
Número de evaluaciones realizadas de acuerdo con el PAE.	(Número de evaluaciones a programas coordinadas por el CONEVAL realizadas/Total de evaluaciones a programas coordinadas por el CONEVAL)*100		
<b>Dimensión</b>	<b>Frecuencia</b>		
Eficacia	Anual		
<b>Fortalezas</b>	<b>Limitaciones técnicas/sesgos</b>		
Permite realizar un seguimiento a las evaluaciones mandatadas en el PAE	Que las dependencias y entidades no cuenten con suficiencia presupuestal para contratar las evaluaciones establecidas en el PAE.		
2. Variables del indicador			
Variable 1			
<b>Nombre</b>	<b>Descripción de la variable</b>		
Número de evaluaciones coordinadas por el CONEVAL realizadas, establecidas de acuerdo con el PAE.	Número de evaluaciones a programas evaluados coordinadas por el CONEVAL realizadas de acuerdo con el PAE.  *Se contabilizará de acuerdo al cronograma establecido por la DGAE y el PAE correspondiente.		
<b>Unidad de medida</b>	<b>Medio de verificación</b>		
Evaluaciones	Programa Anual de Evaluación e informe de autoevaluación sobre el desempeño general de la entidad, correspondiente al ejercicio fiscal del año de medición realizado por el CONEVAL y que se presenta ante el Comité Directivo.		
Variable 2			
<b>Nombre</b>	<b>Descripción de la variable</b>		
Total de evaluaciones coordinadas por el CONEVAL.	Número total de evaluaciones a programas evaluados coordinadas por el CONEVAL establecidas en el PAE.		
<b>Unidad de medida</b>	<b>Medio de verificación</b>		
Evaluaciones	Programa Anual de Evaluación e informe de autoevaluación sobre el desempeño general de la entidad, correspondiente al ejercicio fiscal del año de medición realizado por el CONEVAL y que se presenta ante el Comité Directivo.		
3. Responsable			
<b>Nombre</b>	<b>Área</b>		
Carolina Romero Pérez-Grovas	Dirección General Adjunta de Evaluación		
<b>Cargo</b>	<b>Correo electrónico</b>	<b>Teléfono</b>	<b>Ext.</b>
Directora de Planeación y Normatividad de la Política de Evaluación	cromero@coneval.org.mx	55 54817200	70040

CONSEJO NACIONAL DE EVALUACIÓN DE LA POLÍTICA DE DESARROLLO SOCIAL			
FICHA TÉCNICA DEL INDICADOR			
1. Datos de identificación del indicador			
<b>Nombre del indicador</b>	<b>Nivel de objetivo</b>		
Porcentaje de evaluaciones a programas de desarrollo social, coordinadas por el CONEVAL, que cumplen con los criterios establecidos por el CONEVAL	<b>COMPONENTE</b> Evaluaciones coordinadas		
<b>Descripción del indicador</b>	<b>Método de cálculo</b>		
El indicador permite medir el cumplimiento de los criterios establecidos por el CONEVAL para el desarrollo de las evaluaciones coordinadas por el CONEVAL. Se entenderá por calidad la medición de atributos, propiedades o características que deben tener los informes de evaluación para satisfacer los objetivos establecidos para cada tipo de evaluación homogénea. Las evaluaciones se contabilizarán de acuerdo con lo establecido en el cronograma de actividades de la DGAE y el PAE correspondiente.	(Número de evaluaciones a programas de desarrollo social coordinadas por el CONEVAL de acuerdo con el PAE que cumplen con los criterios establecidos/Total de evaluaciones a programas de desarrollo social coordinadas por el CONEVAL de acuerdo con el PAE)*100		
<b>Dimensión</b>	<b>Frecuencia</b>		
Calidad	Anual		
<b>Fortalezas</b>	<b>Limitaciones técnicas/sesgos</b>		
Aproxima una medición de la calidad de los informes de evaluaciones coordinadas por el CONEVAL.	El universo de programas puede variar de un año a otro. Los programas establecidos en el PAE para evaluaciones pueden ser modificados mediante oficios.		
2. Variables del indicador			
<b>Variable 1</b>			
<b>Nombre</b>	<b>Descripción de la variable</b>		
Número de evaluaciones a programas de desarrollo social coordinadas por el CONEVAL de acuerdo con el PAE que cumplen con los criterios establecidos.	Mide las evaluaciones coordinadas por el CONEVAL que cumplen con los criterios establecidos (para cada tipo de evaluación homogénea).		
<b>Unidad de medida</b>	<b>Medio de verificación</b>		
Evaluaciones	Informe elaborado por la Dirección General Adjunta de Evaluación (DGAE) en el que se analiza la calidad de los informes de las evaluaciones de acuerdo con los criterios establecidos por la DGAE.		
<b>Variable 2</b>			
<b>Nombre</b>	<b>Descripción de la variable</b>		
Total de evaluaciones a programas de desarrollo social coordinadas por el CONEVAL de acuerdo con el PAE	Establece las evaluaciones coordinadas por el CONEVAL de acuerdo con el PAE		
<b>Unidad de medida</b>	<b>Medio de verificación</b>		
Evaluaciones	Programa Anual de Evaluación		
3. Responsable			
<b>Nombre</b>	<b>Área</b>		
Liv Lafontaine Navarro	Dirección General Adjunta de Evaluación		
<b>Cargo</b>	<b>Correo electrónico</b>	<b>Teléfono</b>	<b>Ext.</b>
Directora de Análisis y Seguimiento de Resultados	llafontaine@coneval.org.mx	55 54817200	70039

CONSEJO NACIONAL DE EVALUACIÓN DE LA POLÍTICA DE DESARROLLO SOCIAL			
FICHA TÉCNICA DEL INDICADOR			
1. Datos de identificación del indicador			
<b>Nombre del indicador</b>	<b>Nivel de objetivo</b>		
Razón del costo de las evaluaciones.	<b>COMPONENTE</b> Evaluaciones coordinadas		
<b>Descripción del indicador</b>	<b>Método de cálculo</b>		
Mide la economía en la aplicación de recursos en las evaluaciones anuales de programas federales de desarrollo social mandatadas en el PAE	(Costo promedio de las evaluaciones contratadas por el CONEVAL/Costo promedio de las evaluaciones contratadas por las Unidades de Evaluación)		
<b>Dimensión</b>	<b>Frecuencia</b>		
Economía	Anual		
<b>Fortalezas</b>	<b>Limitaciones técnicas/sesgos</b>		
Se incentiva el uso eficiente de los recursos.	Las evaluaciones tienen diferentes costos de acuerdo al tipo de evaluación. Este indicador es medible siempre que el CONEVAL y las Unidades de Evaluación contraten el mismo tipo de evaluación.		
2. Variables del indicador			
Variable 1			
<b>Nombre</b>	<b>Descripción de la variable</b>		
Costo promedio de las evaluaciones contratadas por el CONEVAL.	Costo promedio del total de las evaluaciones contratadas anuales por el CONEVAL en el año t, mandatadas en el PAE.		
<b>Unidad de medida</b>	<b>Medio de verificación</b>		
Promedio Móvil	Listado de los costos de las evaluaciones anuales contratadas por el CONEVAL en el año t realizado por la Dirección General Adjunta de Evaluación (DGAE) del CONEVAL		
Variable 2			
<b>Nombre</b>	<b>Descripción de la variable</b>		
Costo promedio de las evaluaciones contratadas por las Unidades de Evaluación.	Mide el costo promedio del total de las evaluaciones anuales a programas federales de desarrollo social contratadas por las Unidades de Evaluación en el año t mandatadas en el PAE		
<b>Unidad de medida</b>	<b>Medio de verificación</b>		
Promedio Móvil	Listado de los costos de las evaluaciones contratadas por las unidades de evaluación realizado por la Dirección General Adjunta de Evaluación (DGAE) del CONEVAL		
3. Responsable			
<b>Nombre</b>	<b>Área</b>		
Carolina Romero Pérez-Grovas	Dirección General Adjunta de Evaluación		
<b>Cargo</b>	<b>Correo electrónico</b>	<b>Teléfono</b>	<b>Ext.</b>
Directora de Planeación y Normatividad de la Política de Evaluación	cromero@coneval.org.mx	55 54817200	70040

### Anexo V. Fichas técnicas de los indicadores de la estrategia 3: emitir normas y lineamientos en materia de evaluación y medición de la pobreza

CONSEJO NACIONAL DE EVALUACIÓN DE LA POLÍTICA DE DESARROLLO SOCIAL			
FICHA TÉCNICA DEL INDICADOR			
1. Datos de identificación del indicador			
<b>Nombre del indicador</b>	<b>Nivel de objetivo</b>		
Porcentaje de evaluaciones coordinadas por el CONEVAL que siguen disposiciones, criterios y /o TdR emitidos por el CONEVAL	<b>COMPONENTE</b> Normas y lineamientos emitidos		
<b>Descripción del indicador</b>	<b>Método de cálculo</b>		
Mide las evaluaciones con formatos definidos y coordinadas por el CONEVAL, de acuerdo con el PAE, que siguen las disposiciones, criterios y/o TdR establecidos por el CONEVAL.	(Número de evaluaciones con formatos definidos y coordinadas por el CONEVAL de acuerdo con el PAE que siguen las disposiciones, criterios y/o TdR establecidos por el CONEVAL/Total de evaluaciones a programas coordinadas por el CONEVAL de acuerdo con el PAE)*100		
<b>Dimensión</b>	<b>Frecuencia</b>		
Eficacia	Anual		
<b>Fortalezas</b>	<b>Limitaciones técnicas/sesgos</b>		
Permite conocer el apego a las disposiciones, criterios y/o TdR emitidos por el CONEVAL.	Que las características de los programas no sean consistentes con las disposiciones, criterios y/o TdR establecidos (excepciones).		
2. Variables del indicador			
<b>Variable 1</b>			
<b>Nombre</b>	<b>Descripción de la variable</b>		
Número de evaluaciones coordinadas por el CONEVAL de acuerdo con el PAE que siguen las disposiciones, criterios y/o TdR establecidos por el CONEVAL.	Número de evaluaciones con formatos definidos y coordinadas por el CONEVAL de acuerdo con el PAE que siguen las disposiciones, criterios y/o TdR establecidos por el CONEVAL.		
<b>Unidad de medida</b>	<b>Medio de verificación</b>		
Evaluación	Informe elaborado por la DGAE en el que se analiza si las evaluaciones coordinadas por el CONEVAL siguen disposiciones, criterios y/o TdR emitidos por el CONEVAL.		
<b>Variable 2</b>			
<b>Nombre</b>	<b>Descripción de la variable</b>		
Total de evaluaciones coordinadas por el CONEVAL de acuerdo con el PAE	Número total de evaluaciones con formatos definidos coordinadas por el CONEVAL de acuerdo con el PAE.		
<b>Unidad de medida</b>	<b>Medio de verificación</b>		
Evaluación	Programa Anual de Evaluación		
3. Responsable			
<b>Nombre</b>	<b>Área</b>		
Liv Lafontaine Navarro	Dirección General Adjunta de Evaluación		
<b>Cargo</b>	<b>Correo electrónico</b>	<b>Teléfono</b>	<b>Ext.</b>
Directora de Análisis y Seguimiento de Resultados	llafontaine@coneval.org.mx	55 5481 7200	70039

CONSEJO NACIONAL DE EVALUACIÓN DE LA POLÍTICA DE DESARROLLO SOCIAL			
FICHA TÉCNICA DEL INDICADOR			
1. Datos de identificación del indicador			
<b>Nombre del indicador</b>	<b>Nivel de objetivo</b>		
Porcentaje de normativa del CONEVAL emitida.	<b>COMPONENTE</b> Normas y lineamientos emitidos		
<b>Descripción del indicador</b>	<b>Método de cálculo</b>		
Mide el cumplimiento de emisión de la normativa del CONEVAL en materia de evaluación, monitoreo y pobreza.	(Número de documentos normativos CONEVAL emitidos en el periodo t/Total de documentos normativos CONEVAL programados a emitir en el periodo t)*100		
<b>Dimensión</b>	<b>Frecuencia</b>		
Eficacia	Anual		
<b>Fortalezas</b>	<b>Limitaciones técnicas/sesgos</b>		
Permite dar seguimiento al cumplimiento en la emisión de documentos normativos, los cuales son referencia para la planeación y desarrollo de actividades de las dependencias y entidades de la administración pública federal.	No permite identificar la oportunidad en la emisión de los distintos documentos normativos.		
2. Variables del indicador			
Variable 1			
<b>Nombre</b>	<b>Descripción de la variable</b>		
Número de documentos normativos CONEVAL emitidos en el periodo t.	Mide los documentos normativos generados por el CONEVAL que han sido emitidos.		
<b>Unidad de medida</b>	<b>Medio de verificación</b>		
Número de documentos	Informe de autoevaluación sobre el desempeño general de la entidad, correspondiente al ejercicio fiscal del año de medición realizado por el CONEVAL y que se presenta ante el Comité Directivo.		
Variable 2			
<b>Nombre</b>	<b>Descripción de la variable</b>		
Total de documentos normativos CONEVAL programados a emitir en el periodo t.	Mide los documentos normativos generados por el CONEVAL que se programaron a emitir.		
<b>Unidad de medida</b>	<b>Medio de verificación</b>		
Número de documentos	Informe de Autoevaluación sobre el desempeño general de la entidad, correspondiente al ejercicio fiscal del año de medición realizado por el CONEVAL y que se presenta ante el Comité Directivo		
3. Responsable			
<b>Nombre</b>	<b>Área</b>		
Nereida Hernández Reyes	Dirección General Adjunta de Coordinación		
<b>Cargo</b>	<b>Correo electrónico</b>	<b>Teléfono</b>	<b>Ext.</b>
Directora de Servicios Técnicos	nhernandez@coneval.org.mx	55 54817200	70012

## Anexo VI. Fichas técnicas de los indicadores de la estrategia 4: realizar análisis integrales y recomendaciones de desarrollo social

CONSEJO NACIONAL DE EVALUACIÓN DE LA POLÍTICA DE DESARROLLO SOCIAL			
FICHA TÉCNICA DEL INDICADOR			
1. Datos de identificación del indicador			
<b>Nombre del indicador</b>	<b>Nivel de objetivo</b>		
Porcentaje de informes de desarrollo social realizados que contienen recomendaciones.	<b>COMPONENTE</b> Análisis integral y recomendaciones de desarrollo social realizadas		
<b>Descripción del indicador</b>	<b>Método de cálculo</b>		
Cumplimiento de elaboración de reportes sobre temas de desarrollo social.	(Número de informes de desarrollo social con recomendaciones realizadas/ Total de informes de desarrollo social programados)*100		
<b>Dimensión</b>	<b>Frecuencia</b>		
Eficacia	Anual		
<b>Fortalezas</b>	<b>Limitaciones técnicas/sesgos</b>		
Permite dar seguimiento al porcentaje de informes que contienen recomendaciones.	Suficiencia presupuestal para la contratación de insumos para los informes. Cambios en la estrategia y prioridades nacionales que modifiquen la planeación.		
2. Variables del indicador			
Variable 1			
<b>Nombre</b>	<b>Descripción de la variable</b>		
Número de informes de desarrollo social con recomendaciones realizados	Número total de informes de desarrollo social con recomendaciones realizados.		
<b>Unidad de medida</b>	<b>Medio de verificación</b>		
Informe	Informe de Autoevaluación sobre el desempeño general de la entidad, correspondiente al ejercicio fiscal del año de medición realizado por el CONEVAL y que se presenta ante el Comité Directivo.		
Variable 2			
<b>Nombre</b>	<b>Descripción de la variable</b>		
Número de informes de desarrollo social con recomendaciones programados.	Número de informes de desarrollo social con recomendaciones programados.		
<b>Unidad de medida</b>	<b>Medio de verificación</b>		
Informe	Plan de Trabajo de la DGAE		
3. Responsable			
<b>Nombre</b>	<b>Área</b>		
Carolina Romero Pérez Grovas	Dirección General Adjunta de Evaluación		
<b>Cargo</b>	<b>Correo electrónico</b>	<b>Teléfono</b>	<b>Ext.</b>
Directora de Planeación y Normatividad de la Política de Evaluación	cromero@coneval.org.mx	55 5481 7200	70040

CONSEJO NACIONAL DE EVALUACIÓN DE LA POLÍTICA DE DESARROLLO SOCIAL			
FICHA TÉCNICA DEL INDICADOR			
1. Datos de identificación del indicador			
<b>Nombre del indicador</b>	<b>Nivel de objetivo</b>		
Porcentaje de informes de desarrollo social consistentes.	<b>COMPONENTE</b> Análisis integral y recomendaciones de desarrollo social realizadas		
<b>Descripción del indicador</b>	<b>Método de cálculo</b>		
Mide la consistencia de los informes de desarrollo social, cuyos criterios se establecen en la evaluación externa.	(Número de informes de desarrollo social que son consistentes/Total de informes de desarrollo social realizados)*100		
<b>Dimensión</b>	<b>Frecuencia</b>		
Calidad	Anual		
<b>Fortalezas</b>	<b>Limitaciones técnicas/sesgos</b>		
Permite identificar si los informes son consistentes.	Los avances de este indicador están sujetos al Informe de Evaluación Externa de los Resultados del CONEVAL 2013.		
2. Variables del indicador			
Variable 1			
<b>Nombre</b>	<b>Descripción de la variable</b>		
Número de informes de desarrollo social que son consistentes.	Mide los informes de desarrollo social que son consistentes.		
<b>Unidad de medida</b>	<b>Medio de verificación</b>		
Informe	Informe de la Evaluación Externa de los Resultados del CONEVAL 2013		
Variable 2			
<b>Nombre</b>	<b>Descripción de la variable</b>		
Total de informes de desarrollo social realizados	Mide el total de informes de desarrollo social realizados.		
<b>Unidad de medida</b>	<b>Medio de verificación</b>		
Informe	Informes con recomendaciones aprobados por el Comité Directivo.		
3. Responsable			
<b>Nombre</b>	<b>Área</b>		
Nereida Hernández Reyes	Dirección General Adjunta de Coordinación		
<b>Cargo</b>	<b>Correo electrónico</b>	<b>Teléfono</b>	<b>Ext.</b>
Directora de Servicios Técnicos	nhernandez@coneval.org.mx	55 54817200	70012



CONSEJO NACIONAL DE EVALUACIÓN DE LA POLÍTICA DE DESARROLLO SOCIAL			
FICHA TÉCNICA DEL INDICADOR			
1. Datos de identificación del indicador			
<b>Nombre del indicador</b>	<b>Nivel de objetivo</b>		
Porcentaje de informes de desarrollo social consistentes.	<b>COMPONENTE</b> Análisis integral y recomendaciones de desarrollo social realizadas		
<b>Descripción del indicador</b>	<b>Método de cálculo</b>		
Mide la percepción de los usuarios de la información del CONEVAL respecto a los informes de desarrollo social generados por el Consejo.	(Número de informes de desarrollo social que son considerados consistentes por los funcionarios encuestados en el año t/Total de informes de desarrollo social realizados en el año t)*100		
<b>Dimensión</b>	<b>Frecuencia</b>		
Calidad	Anual		
<b>Fortalezas</b>	<b>Limitaciones técnicas/sesgos</b>		
Permite identificar la percepción de los usuarios de la información del CONEVAL sobre la consistencia de los informes de desarrollo social.	La validación de la consistencia de los informes de desarrollo social considera la percepción de la población usuaria de la información del CONEVAL.		
2. Variables del indicador			
<b>Variable 1</b>			
<b>Nombre</b>	<b>Descripción de la variable</b>		
Número de informes de desarrollo social que son considerados consistentes por los funcionarios encuestados en el año t.	Mide la percepción de los usuarios de la información del CONEVAL sobre la consistencia de los informes de desarrollo social. Para ello, se les pregunta a los funcionarios encuestados de las dependencias federales, estatales, y los integrantes de la Comisión Nacional e Intersecretaral de Desarrollo Social, así como el Consejo Consultivo, si los informes de desarrollo social son consistentes bajo los siguientes criterios: oportunidad, coherencia, claridad y conclusión sustentada.		
<b>Unidad de medida</b>	<b>Medio de verificación</b>		
Informe	Informe de la Encuesta de Resultados del CONEVAL		
<b>Variable 2</b>			
<b>Nombre</b>	<b>Descripción de la variable</b>		
Total de informes de desarrollo social realizados	Mide el total de informes de desarrollo social realizados y considerados en la encuesta en el periodo t.		
<b>Unidad de medida</b>	<b>Medio de verificación</b>		
Informes	Informes con recomendaciones aprobados por el Comité Directivo y considerados en la Encuesta de Resultados del CONEVAL		
3. Responsable			
<b>Nombre</b>	<b>Área</b>		
Nereida Hernández Reyes	Dirección General Adjunta de Coordinación		
<b>Cargo</b>	<b>Correo electrónico</b>	<b>Teléfono</b>	<b>Ext.</b>
Directora de Servicios Técnicos	nhernandez@coneval.org.mx	55 54817200	70012

CONSEJO NACIONAL DE EVALUACIÓN DE LA POLÍTICA DE DESARROLLO SOCIAL			
FICHA TÉCNICA DEL INDICADOR			
1. Datos de identificación del indicador			
<b>Nombre del indicador</b>	<b>Nivel de objetivo</b>		
Porcentaje de recomendaciones que son consistentes.	<b>COMPONENTE</b> Análisis integral y recomendaciones de desarrollo social realizadas		
<b>Descripción del indicador</b>	<b>Método de cálculo</b>		
Mide la consistencia de las recomendaciones emitidas (las características de la consistencia serán definidas en la evaluación externa).	(Número de recomendaciones que son consistentes/Total de recomendaciones realizadas)*100		
<b>Dimensión</b>	<b>Frecuencia</b>		
Calidad	Anual		
<b>Fortalezas</b>	<b>Limitaciones técnicas/sesgos</b>		
Permite identificar la consistencia de las recomendaciones emitidas.	Hay recomendaciones que provienen de evaluadores externos, las cuales no son responsabilidad del CONEVAL.		
2. Variables del indicador			
Variable 1			
<b>Nombre</b>	<b>Descripción de la variable</b>		
Número de recomendaciones que son consistentes.	Mide las recomendaciones que son consistentes.		
<b>Unidad de medida</b>	<b>Medio de verificación</b>		
Recomendaciones	Informe de la Evaluación Externa de los Resultados del CONEVAL 2013		
Variable 2			
<b>Nombre</b>	<b>Descripción de la variable</b>		
Total de recomendaciones realizadas	Mide el total de recomendaciones realizadas		
<b>Unidad de medida</b>	<b>Medio de verificación</b>		
Recomendaciones	Informes con recomendaciones aprobados por el Comité Directivo		
3. Responsable			
<b>Nombre</b>	<b>Área</b>		
Nereida Hernández Reyes	Dirección General Adjunta de Coordinación		
<b>Cargo</b>	<b>Correo electrónico</b>	<b>Teléfono</b>	<b>Ext.</b>
Directora de Servicios Técnicos	nhernandez@coneval.org.mx	55 54817200	70012

CONSEJO NACIONAL DE EVALUACIÓN DE LA POLÍTICA DE DESARROLLO SOCIAL			
FICHA TÉCNICA DEL INDICADOR			
1. Datos de identificación del indicador			
<b>Nombre del indicador</b>	<b>Nivel de objetivo</b>		
Porcentaje de funcionarios que consideran que las recomendaciones del CONEVAL son consistentes.	<b>COMPONENTE</b> Análisis integral y recomendaciones de desarrollo social realizadas		
<b>Descripción del indicador</b>	<b>Método de cálculo</b>		
Mide la percepción de los funcionarios sobre la consistencia de las recomendaciones emitidas.	(Número de funcionarios que consideran las recomendaciones del CONEVAL consistentes en el año t/Total de funcionarios que respondieron la encuesta en el año t)*100		
<b>Dimensión</b>	<b>Frecuencia</b>		
Calidad	Anual		
<b>Fortalezas</b>	<b>Limitaciones técnicas/sesgos</b>		
Permite identificar la percepción de los usuarios de la información del CONEVAL respecto a la consistencia de las recomendaciones emitidas.	Hay recomendaciones que provienen de evaluadores externos, las cuales no son responsabilidad del CONEVAL.		
2. Variables del indicador			
<b>Variable 1</b>			
<b>Nombre</b>	<b>Descripción de la variable</b>		
Número de funcionarios que consideran las recomendaciones del CONEVAL consistentes en el año t.	Mide el número de funcionarios encuestados de las dependencias federales, estatales y a los integrantes de la Comisión Nacional e Intersecretaral de Desarrollo Social, así como el Consejo Consultivo, que consideran que las recomendaciones del CONEVAL son consistentes.		
<b>Unidad de medida</b>	<b>Medio de verificación</b>		
Funcionarios	Informe de la Encuesta de Resultados del CONEVAL		
<b>Variable 2</b>			
<b>Nombre</b>	<b>Descripción de la variable</b>		
Total de funcionarios que contestaron la encuesta en el año t	Mide el total de funcionarios encuestados en el año t		
<b>Unidad de medida</b>	<b>Medio de verificación</b>		
Funcionarios	Informe de la Encuesta de Resultados del CONEVAL		
3. Responsable			
<b>Nombre</b>	<b>Área</b>		
Nereida Hernández Reyes	Dirección General Adjunta de Coordinación		
<b>Cargo</b>	<b>Correo electrónico</b>	<b>Teléfono</b>	<b>Ext.</b>
Directora de Servicios Técnicos	nhernandez@coneval.org.mx	55 54817200	70012

## Anexo VII. Fichas técnicas de los indicadores de la estrategia 5: impartir asesoría técnica y capacitación en materia de evaluación y medición de la pobreza

CONSEJO NACIONAL DE EVALUACIÓN DE LA POLÍTICA DE DESARROLLO SOCIAL			
FICHA TÉCNICA DEL INDICADOR			
1. Datos de identificación del indicador			
<b>Nombre del indicador</b>	<b>Nivel de objetivo</b>		
Porcentaje de asistentes a capacitaciones que concluyeron el programa de capacitación.	<b>COMPONENTE</b> Asesoría técnica y capacitación impartidas		
<b>Descripción del indicador</b>	<b>Método de cálculo</b>		
Mide el porcentaje de capacitados de dependencias y entidades de la administración pública federal, entidades federativas y otros organismos que concluyen el programa de capacitación del CONEVAL.	(Número de asistentes a capacitaciones que concluyeron el programa de capacitación con asistencia del 80% en el periodo t / Total de asistentes a capacitaciones en el periodo t) * 100		
<b>Dimensión</b>	<b>Frecuencia</b>		
Eficacia	Anual		
<b>Fortalezas</b>	<b>Limitaciones técnicas/sesgos</b>		
Brinda información para mejorar las capacitaciones impartidas (contenido temático, dinámica, etcétera).	No depende directamente del CONEVAL que los asistentes a la capacitación la concluyan.		
2. Variables del indicador			
Variable 1			
<b>Nombre</b>	<b>Descripción de la variable</b>		
Número de asistentes a capacitaciones que concluyeron el programa de capacitación en el periodo t.	Mide los asistentes a capacitación impartidas a dependencias y entidades de la administración pública federal, entidades federativas y otros organismos que concluyeron la capacitación.		
<b>Unidad de medida</b>	<b>Medio de verificación</b>		
Número de asistentes	Reporte de capacitación impartida a dependencias de la administración pública federal, entidades federativas y otros organismos		
Variable 2			
<b>Nombre</b>	<b>Descripción de la variable</b>		
Total de asistentes a capacitaciones en el periodo t.	Mide el total de asistentes a capacitación impartida a dependencias y entidades de la administración pública federal, entidades federativas y otros organismos.		
<b>Unidad de medida</b>	<b>Medio de verificación</b>		
Número de asistentes	Reporte de capacitación impartida a dependencias de la administración pública federal, entidades federativas y otros organismos		
3. Responsable			
<b>Nombre</b>	<b>Área</b>		
Nereida Hernández Reyes	Dirección General Adjunta de Coordinación		
<b>Cargo</b>	<b>Correo electrónico</b>	<b>Teléfono</b>	<b>Ext.</b>
Directora de Servicios Técnicos	nhernandez@coneval.org.mx	55 54817200	70012

CONSEJO NACIONAL DE EVALUACIÓN DE LA POLÍTICA DE DESARROLLO SOCIAL			
FICHA TÉCNICA DEL INDICADOR			
1. Datos de identificación del indicador			
<b>Nombre del indicador</b>	<b>Nivel de objetivo</b>		
Porcentaje de capacitados satisfechos.	<b>COMPONENTE</b> Asesoría técnica y capacitación impartidas		
<b>Descripción del indicador</b>	<b>Método de cálculo</b>		
Mide el porcentaje de capacitados de dependencias y entidades federales, entidades federativas y otros organismos satisfechos con la capacitación recibida.	(Número de capacitados satisfechos en el periodo t/Total de capacitados en el periodo t)*100		
<b>Dimensión</b>	<b>Frecuencia</b>		
Calidad	Anual		
<b>Fortalezas</b>	<b>Limitaciones técnicas/sesgos</b>		
Brinda información para mejorar las capacitaciones impartidas (contenido temático, dinámica, etcétera).	El indicador no permite diferenciar entre los distintos tipos de cursos que imparte el CONEVAL.		
2. Variables del indicador			
<b>Variable 1</b>			
<b>Nombre</b>	<b>Descripción de la variable</b>		
Número de capacitados satisfechos en el periodo t.	Capacitados de dependencias y entidades de la administración pública federal, entidades federativas y otros organismos que respondieron la encuesta de satisfacción y están satisfechos con la capacitación recibida.		
<b>Unidad de medida</b>	<b>Medio de verificación</b>		
Número de capacitados	Reporte de capacitación impartida a dependencias de la administración pública federal, entidades federativas y otros organismos		
<b>Variable 2</b>			
<b>Nombre</b>	<b>Descripción de la variable</b>		
Total de capacitados que respondieron la encuesta de satisfacción en el periodo t.	Total de capacitados de dependencias y entidades federales, entidades federativas y otros organismos que respondieron la encuesta de satisfacción.		
<b>Unidad de medida</b>	<b>Medio de verificación</b>		
Número de capacitados	Reporte de capacitación impartida a dependencias de la administración pública federal, entidades federativas y otros organismos		
3. Responsable			
<b>Nombre</b>	<b>Área</b>		
Nereida Hernández Reyes	Dirección General Adjunta de Coordinación		
<b>Cargo</b>	<b>Correo electrónico</b>	<b>Teléfono</b>	<b>Ext.</b>
Directora de Servicios Técnicos	nhernandez@coneval.org.mx	55 54817200	70012

CONSEJO NACIONAL DE EVALUACIÓN DE LA POLÍTICA DE DESARROLLO SOCIAL			
FICHA TÉCNICA DEL INDICADOR			
1. Datos de identificación del indicador			
<b>Nombre del indicador</b>	<b>Nivel de objetivo</b>		
Porcentaje de convenios de colaboración formalizados con entidades federativas u otros organismos.	<b>COMPONENTE</b> Asesoría técnica y capacitación impartidas		
<b>Descripción del indicador</b>	<b>Método de cálculo</b>		
Mide el avance en la formalización de los convenios programados con entidades federativas u otros organismos.	(Número de convenios de colaboración formalizados con entidades federativas u otros organismos en el periodo t/Total de convenios de colaboración con entidades federativas u otros organismos programados en el periodo t)*100		
<b>Dimensión</b>	<b>Frecuencia</b>		
Eficacia	Anual		
<b>Fortalezas</b>	<b>Limitaciones técnicas/sesgos</b>		
Permite dar seguimiento a las acciones de relación institucional del CONEVAL con las entidades federativas y otros organismos.	La formalización de los convenios depende de la solicitud de la entidad federativa y otros organismos, y no solo del CONEVAL.		
2. Variables del indicador			
Variable 1			
<b>Nombre</b>	<b>Descripción de la variable</b>		
Número de convenios de colaboración formalizados con entidades federativas u otros organismos en el periodo t.	Convenios de colaboración formalizados con las entidades federativas u otros organismos en el periodo t.		
<b>Unidad de medida</b>	<b>Medio de verificación</b>		
Convenios de colaboración	Sistema de Control de Contrataciones del CONEVAL		
Variable 2			
<b>Nombre</b>	<b>Descripción de la variable</b>		
Total de convenios de colaboración con entidades federativas u otros organismos programados en el periodo t.	Convenios de colaboración programados a formalizar con las entidades federativas u otros organismos en el periodo t.		
<b>Unidad de medida</b>	<b>Medio de verificación</b>		
Convenios de colaboración	Plan de trabajo anual de las direcciones generales adjuntas del CONEVAL		
3. Responsable			
<b>Nombre</b>	<b>Área</b>		
Nereida Hernández Reyes	Dirección General Adjunta de Coordinación		
<b>Cargo</b>	<b>Correo electrónico</b>	<b>Teléfono</b>	<b>Ext.</b>
Directora de Servicios Técnicos	nhernandez@coneval.org.mx	55 54817200	70012

## Anexo VIII. Fichas técnicas de los indicadores de la Estrategia 6: Divulgar los productos del CONEVAL

CONSEJO NACIONAL DE EVALUACIÓN DE LA POLÍTICA DE DESARROLLO SOCIAL			
FICHA TÉCNICA DEL INDICADOR			
1. Datos de identificación del indicador			
<b>Nombre del indicador</b>	<b>Nivel de objetivo</b>		
Porcentaje de productos divulgados en internet con accesibilidad.	<b>COMPONENTE</b> Productos del CONEVAL divulgados		
<b>Descripción del indicador</b>	<b>Método de cálculo</b>		
Mide el porcentaje de productos del CONEVAL que son divulgados con accesibilidad en la página de internet del CONEVAL.	$(\text{Número de productos del CONEVAL divulgados con criterios de accesibilidad en el periodo } t / \text{Total de productos del CONEVAL divulgados en el periodo } t) * 100$		
<b>Dimensión</b>	<b>Frecuencia</b>		
Eficacia	Bianual		
<b>Fortalezas</b>	<b>Limitaciones técnicas/sesgos</b>		
Brinda información para implementar mejoras a la página de internet del CONEVAL.	No aporta información acerca de la calidad de la información.  No se reportarán avances toda vez que se contará con el informe de la evaluación a finales de 2012, por lo que solo se reportará hasta diciembre de 2012.		
2. Variables del indicador			
<b>Variable 1</b>			
<b>Nombre</b>	<b>Descripción de la variable</b>		
Número de productos del CONEVAL divulgados con criterios de accesibilidad en el periodo t.	Productos del CONEVAL que son divulgados con accesibilidad en la página de internet del CONEVAL en términos de que estén disponibles y sean fáciles de ubicar.		
<b>Unidad de medida</b>	<b>Medio de verificación</b>		
Número de productos	Informe de la Evaluación Externa de los Resultados del CONEVAL 2012		
<b>Variable 2</b>			
<b>Nombre</b>	<b>Descripción de la variable</b>		
Total de productos del CONEVAL divulgados en el periodo t.	Total de los productos del CONEVAL divulgados en la página de internet del CONEVAL		
<b>Unidad de medida</b>	<b>Medio de verificación</b>		
Número de productos	Informe de la Evaluación Externa de los Resultados del CONEVAL 2012		
3. Responsable			
<b>Nombre</b>	<b>Área</b>		
Julieta Castro Toral	Dirección General Adjunta de Coordinación		
<b>Cargo</b>	<b>Correo electrónico</b>	<b>Teléfono</b>	<b>Ext.</b>
Directora de Información y Comunicación Social	jcastro@coneval.org.mx	55 54817200	70057

CONSEJO NACIONAL DE EVALUACIÓN DE LA POLÍTICA DE DESARROLLO SOCIAL			
FICHA TÉCNICA DEL INDICADOR			
1. Datos de identificación del indicador			
<b>Nombre del indicador</b>	<b>Nivel de objetivo</b>		
Porcentaje de funcionarios que consideran que los productos del CONEVAL están divulgados en internet con accesibilidad.	<b>COMPONENTE</b> Productos del CONEVAL divulgados		
<b>Descripción del indicador</b>	<b>Método de cálculo</b>		
Mide el porcentaje de funcionarios que establece que los productos del CONEVAL son divulgados con accesibilidad en la página de internet y permiten mejorar programas de desarrollo social.	(Número de funcionarios encuestados que establecen que el acceso a publicaciones del CONEVAL ha permitido disponer de bases para mejorar programas de desarrollo social en el periodo t/Total de funcionarios que contestaron la encuesta en el periodo t)*100		
<b>Dimensión</b>	<b>Frecuencia</b>		
Eficacia	Anual		
<b>Fortalezas</b>	<b>Limitaciones técnicas/sesgos</b>		
Brinda información de la percepción de los usuarios de la información del CONEVAL para implementar mejoras a la página de internet del CONEVAL.	No aporta información acerca de la calidad de la información.		
2. Variables del indicador			
Variable 1			
<b>Nombre</b>	<b>Descripción de la variable</b>		
Número de funcionarios encuestados que establecen que el acceso a publicaciones del CONEVAL ha permitido disponer de bases para mejorar programas de desarrollo social en el periodo t.	Funcionarios encuestados de las dependencias federales, estatales, y los integrantes de la Comisión Nacional e Intersecretaral de Desarrollo Social, así como el Consejo Consultivo, que consideran que los productos del CONEVAL son divulgados con accesibilidad en la página de internet.		
<b>Unidad de medida</b>	<b>Medio de verificación</b>		
Número de funcionarios	Informe de la Encuesta de Resultados del CONEVAL		
Variable 2			
<b>Nombre</b>	<b>Descripción de la variable</b>		
Total de funcionarios que contestaron la encuesta en el periodo t.	Número total de funcionarios que contestaron la Encuesta de Resultados del CONEVAL.		
<b>Unidad de medida</b>	<b>Medio de verificación</b>		
Número de funcionarios	Informe de la Encuesta de Resultados del CONEVAL		
3. Responsable			
<b>Nombre</b>	<b>Área</b>		
Julieta Castro Toral	Dirección General Adjunta de Coordinación		
<b>Cargo</b>	<b>Correo electrónico</b>	<b>Teléfono</b>	<b>Ext.</b>
Directora de Información y Comunicación Social	jcastro@coneval.org.mx	55 54817200	70057



CONSEJO NACIONAL DE EVALUACIÓN DE LA POLÍTICA DE DESARROLLO SOCIAL			
FICHA TÉCNICA DEL INDICADOR			
1. Datos de identificación del indicador			
<b>Nombre del indicador</b>	<b>Nivel de objetivo</b>		
Porcentaje de productos del CONEVAL divulgados oportunamente.	<b>COMPONENTE</b> Productos del CONEVAL divulgados		
<b>Descripción del indicador</b>	<b>Método de cálculo</b>		
Mide el porcentaje de productos del CONEVAL que son divulgados en los tiempos establecidos por el CONEVAL.  Se establecen dos periodos de oportunidad: 1) abril-junio y 2) septiembre- noviembre.	(Número de productos del CONEVAL divulgados oportunamente en el año t/ Total de productos del CONEVAL programados a divulgar en el año t)*100		
<b>Dimensión</b>	<b>Frecuencia</b>		
Eficacia	Semestral		
<b>Fortalezas</b>	<b>Limitaciones técnicas/sesgos</b>		
Permite dar seguimiento a una acción encaminada al uso de la información.	No refleja información acerca de la oportunidad de cada uno de los productos.		
2. Variables del indicador			
<b>Variable 1</b>			
<b>Nombre</b>	<b>Descripción de la variable</b>		
Número de productos del CONEVAL divulgados oportunamente en el año t.	Productos CONEVAL que son divulgados en los periodos establecidos como oportunos.		
<b>Unidad de medida</b>	<b>Medio de verificación</b>		
Número de productos	Calendario DICS aprobado en Comisión Ejecutiva		
<b>Variable 2</b>			
<b>Nombre</b>	<b>Descripción de la variable</b>		
Total de productos del CONEVAL programados a divulgar en el año t.	Es el total de los productos del CONEVAL que se programan divulgar.		
<b>Unidad de medida</b>	<b>Medio de verificación</b>		
Número de productos	Calendario DICS aprobado en Comisión Ejecutiva		
3. Responsable			
<b>Nombre</b>	<b>Área</b>		
Julieta Castro Toral	Dirección General Adjunta de Coordinación		
<b>Cargo</b>	<b>Correo electrónico</b>	<b>Teléfono</b>	<b>Ext.</b>
Directora de Información y Comunicación Social	jcastro@coneval.org.mx	55 54817200	70057

# PLANEACIÓN INSTITUCIONAL

2012  
2017

Este documento contiene la actualización de la Planeación Institucional del CONEVAL hasta 2017; el objetivo estratégico de la institución y las estrategias y líneas de acción permanecen vigentes.

La Planeación Institucional 2012-2017 es un trabajo conjunto de las direcciones generales adjuntas del Consejo y cuenta con el consenso de la Comisión Ejecutiva sobre su contenido y alcance.

**CONeVAL**

Consejo Nacional de Evaluación  
de la Política de Desarrollo Social

Bld. Adolfo López Mateos 160  
Col. San Ángel Inn, Del. Álvaro Obregón  
C.P. 01060, Ciudad de México  
[www.coneval.org.mx](http://www.coneval.org.mx)

