

Descripción del fondo

El **FAIS** se destina exclusivamente al financiamiento de obras, acciones sociales básicas y a inversiones que beneficien directamente a la población en pobreza extrema, localidades con alto o muy alto nivel de rezago social y a zonas de atención prioritaria (ZAP) (Art. 33 de la LCF). Los gobiernos locales deben utilizar los recursos del FAIS para la realización de obras y acciones que atiendan prioritariamente las carencias sociales y para incidir en éstos, las entidades deberán llevar a cabo los proyectos que estén previstos en el Catálogo del FAIS. Para la realización de proyectos con recursos del **FISE** al menos el 30% de los recursos deberán invertirse en las ZAP, ya sean urbanas o rurales, el resto de los recursos se invertirán en los municipios con los dos mayores grados de rezago social, o bien, utilizando el criterio de pobreza extrema (Numeral 2.3 inciso A, Lineamientos FAIS).



Contexto

Población total 2016: 0.92 millones

Población en pobreza 2014: 391 miles

Porcentaje de población en situación de pobreza, 2010-2014

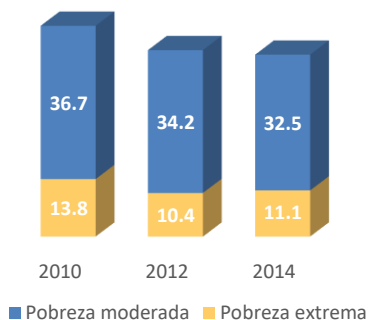

Porcentaje de población con carencias sociales, 2010-2014

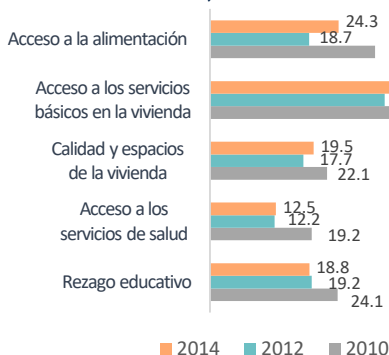

Porcentaje de población en situación de pobreza extrema, 2010

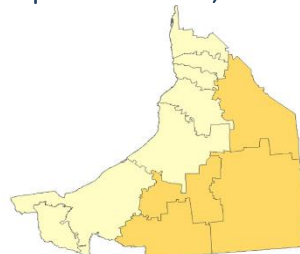

Rango de población	[0-25]	[25-50]	[50-75]	[75-100]
Municipios	7	4	0	0

Presupuesto y Cobertura

Presupuesto (MDP)	
Cuenta Pública 2016	
Presupuesto aprobado	77.59
Presupuesto ejercido	77.59

Fuente: Secretaría de Hacienda y Crédito Público (SHCP). El presupuesto ejercido registrado en Cuenta Pública Federal corresponde al monto que fue transferido a las entidades federativas.

Evolución del presupuesto ejercido por atención a carencias sociales (MDP)*

Carencia social	2015	2016
Acceso a la alimentación	ND	NP
Acceso a los servicios de salud	ND	NP
Calidad y espacios de la vivienda	ND	73.52
Servicios básicos de la vivienda	ND	1.04
Rezago Educativo	ND	NP
No aplica	ND	0.00
Total	ND	74.56

Análisis de presupuesto y cobertura

El estado de Campeche ocupa el lugar número 21 considerando el monto de presupuesto aprobado a nivel nacional, lo cual representa el 1.04% del total de recursos del FISE. Por otro lado, del presupuesto ejercido en Cuenta Pública 2016 (77.59 MDP), el estado reporta el 96.09% (74.56 MDP). Además, el 7.19% del presupuesto del FISE concurre, el cual equivale al 2.16% del total de los proyectos. El gobierno del estado de Campeche ejerce el 88.58% del presupuesto en ZAP, lo cual atiende lo que establecen los Lineamientos del FAIS. La mayor parte del presupuesto ejercido se destina a la carencia social por calidad y espacios de la vivienda (73.52 MDP), seguido de la carencia por servicios básicos de la vivienda (1.04 MDP), la cual es la carencia social con mayor incidencia en la entidad. Finalmente, los recursos del fondo se concentran en los municipios con los grados de rezago social alto y medio, y atienden 10 de los 11 municipios del estado. NOTA: la información de presupuesto ejercido de 2015 no es comparable con 2016, ya que fue hasta 2016 que se vinculó MIDS-SFU.

Presupuesto ejercido por ubicación territorial, 2016*

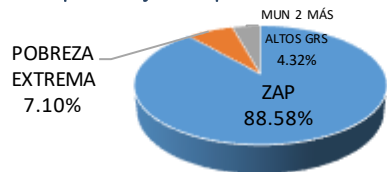

Concurrencia planeada de recursos FISE, 2016*

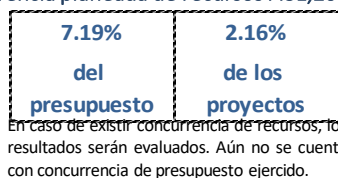

Municipios atendidos por grado de rezago social, 2016**

Grado de rezago social 2015	Número total de municipios 2016	Número de municipios atendidos 2016	Población total de los municipios atendidos, 2015	
			Mujer	Hombre
Muy alto	0	NA	NA	NA
Alto	2	2	35,718	36,585
Medio	1	1	19,729	20,371
Bajo	7	6	251,139	244,393
Muy bajo	1	1	147,620	135,405
Otras	0	NA	NA	NA
Total	11	10	454,206	436,754

Fuentes de Información

Contexto: Población 2016, CONAPO. Resultados de pobreza en México 2010-2014 a nivel nacional y por entidades federativas, CONEVAL. Presupuesto y Cobertura: *Matriz de Inversión para el Desarrollo Social (MIDS), SEDESOL y Sistema de Formato Único (SFU), SHCP 2016. **Grado de rezago social 2015, CONEVAL. Número total de municipios 2016 y Población total de los municipios atendidos 2015, INEGI. Número de municipios atendidos 2016, MIDS 2016, SEDESOL.

Nota:

Las cifras de presupuesto se encuentran a precios constantes promedio de 2015 en millones de pesos (MDP), actualizado con el Índice Nacional de Precios al Consumidor (INPC).

Los datos de presupuesto corresponden a los reportados al cuarto trimestre de 2016.

La suma de los totales puede no coincidir debido al redondeo a dos decimales.

NA= No aplica, la entidad o municipio no tiene la característica. ND= No se tiene información disponible. NP= No hubo planeación presupuestal por lo tanto no se ejerció.

Análisis de indicadores estratégicos y de gestión

Porcentaje de población que presenta carencia por calidad y espacios de la vivienda

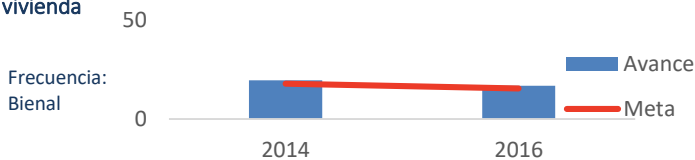

Para 2014 y 2016, la meta planteada para el indicador a nivel de Propósito "Porcentaje de población que presenta carencia por calidad y espacios de la vivienda" fue de 17.84% y 15.41% respectivamente, mientras que el avance fue de 19.54% y 16.88%.

El gobierno del estado de Campeche reportó adecuadamente la información del indicador "Porcentaje de proyectos de contribución directa registrados en la MIDS". En 2016, el estado registró 97.48 de avance en el indicador "Porcentaje de proyectos de contribución directa en la MIDS", lo que representa un cumplimiento de la meta del 97.48% (la meta registrada fue de 100%).

Porcentaje de proyectos de contribución directa registrados en la MIDS para el FISE, 2016

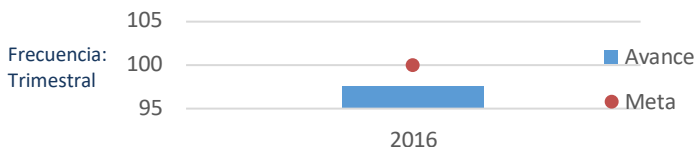

Fuente: SEDESOL

Análisis fortalezas, oportunidades, debilidades y amenazas

Fortalezas: 1. El estado destina más del 50% de los recursos del FISE en ZAP. 2. Los recursos del fondo se concentran en los municipios con los dos grados de rezago social más altos de la entidad. 3. El gobierno del estado de Campeche reportó adecuadamente la información del indicador "Porcentaje de proyectos de contribución directa registrados en la MIDS". 4. El estado reporta el 96.09% del presupuesto ejercido reportado en Cuenta Pública 2016.

Oportunidades: 1. La planeación de los recursos en diversas obras y acciones contribuye a reducir la incidencia de la pobreza en sus múltiples dimensiones.

Debilidades: 1. El gobierno del estado de Campeche no ejerce la mayor cantidad del presupuesto del FISE en la carencia con mayor incidencia en la entidad (Carencia por servicios básicos de la vivienda).

Amenazas: 1. En la Evaluación Específica del Desempeño 2015 realizada al FISE se establece que no se identificó la documentación comprobatoria de las transferencias de los recursos del FISE realizadas a los Entes Ejecutores.

Seguimiento a recomendaciones

Se tiene registro de evaluaciones al FISE en el estado y clasificación de recomendaciones derivadas de las evaluaciones externas, sin embargo, no se reportan avances.

Calidad y suficiencia de la información

Elemento	Valoración	Observaciones
Indicadores	●	El gobierno del estado de Campeche reportó adecuadamente la información del indicador "Porcentaje de proyectos de contribución directa registrados en la MIDS".
Presupuesto	●	El estado reporta el 96.09% del presupuesto ejercido reportado en Cuenta Pública 2016 y concentra el presupuesto en los municipios con los dos grados de rezago social más altos.
Evaluaciones*	●	Se tiene registro de evaluaciones al FISE en la entidad. Disponible en: http://www.transparencia.finanzas.campeche.gob.mx/documentos/70/XL/2016/FISE%20CAMPECHE.pdf
Seguimiento a Evaluaciones*	●	Se han clasificado recomendaciones derivadas de las evaluaciones externas realizadas al FISE, sin embargo, no se reportan avances.

*Elaborados con base en información de los portales estatales.

Recomendaciones

1. Ejercer una mayor cantidad del presupuesto a proyectos destinados a atender la carencia por servicios básicos de la vivienda. 2. Reportar avances de las recomendaciones derivadas de las evaluaciones al FISE en la entidad. 3. Robustecer la comprobación de las transferencias de los recursos del FISE realizadas a los Entes Ejecutores en los distintos proyectos. 4. Considerar las carencias sociales identificadas en la entidad en la planeación de los recursos del Fondo.

Datos de Contacto

Enlace de la información FAIS en el estado
Nombre: Jorge Alberto Chanona Echeverría
Cargo: Secretario de Desarrollo Social y Humano
Teléfono: 01 (981) 811-9381

Responsable de la elaboración de la Ficha (SEDESOL)
Nombre: Oliver Arroyo Ramón
Teléfono: 53285000
Correo Electrónico: oliver.arroyo@sedesol.gob.mx

Responsable del diseño de la ficha (CONEVAL)
Nombre: Thania de la Garza Navarrete
Nombre: Liv Lafontaine Navarro
Nombre: Adriana Jaramillo Carvallo