

Fondo de Infraestructura Social Estatal (FISE)

Descripción del fondo

El **FAIS** se destina exclusivamente al financiamiento de obras, acciones sociales básicas y a inversiones que beneficien directamente a la población en pobreza extrema, localidades con alto o muy alto nivel de rezago social y a zonas de atención prioritaria (ZAP) (Art. 33 de la LCF). Los gobiernos locales deben utilizar los recursos del FAIS para la realización de obras y acciones que atiendan prioritariamente las carencias sociales y para incidir en éstos, las entidades deberán llevar a cabo los proyectos que estén previstos en el Catálogo del FAIS. Para la realización de proyectos con recursos del **FISE** al menos el 30% de los recursos deberán invertirse en las ZAP, ya sean urbanas o rurales, el resto de los recursos se invertirán en los municipios con los dos mayores grados de rezago social, o bien, utilizando el criterio de pobreza extrema (Numeral 2.3 inciso A, Lineamientos FAIS).

FISE en el estado **2.40%** del FISE nacional

1 ——— 32

11

Presupuesto aprobado, SHCP.

Contexto Población total 2016: 8.02 millones Población en pobreza 2014: 2,780.2 miles

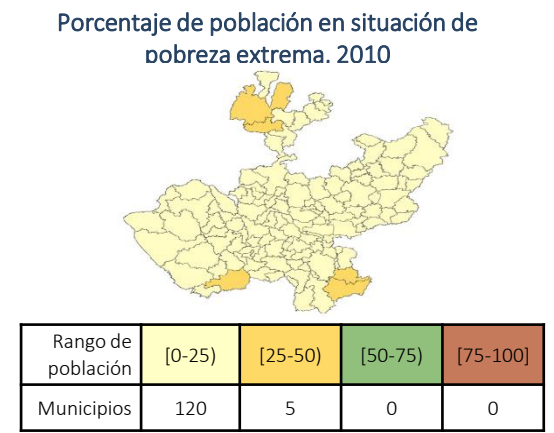
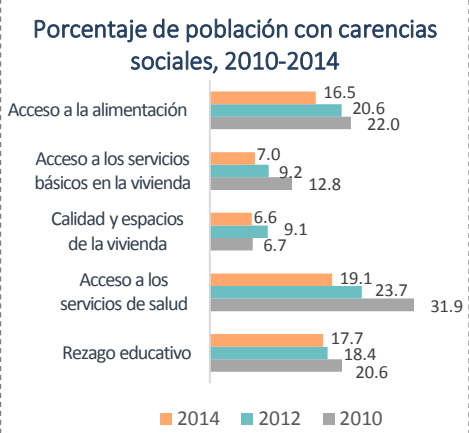
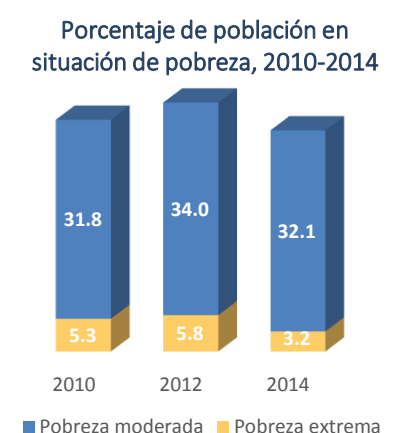

Presupuesto y Cobertura

Presupuesto (MDP)	
Cuenta Pública 2016	
Presupuesto aprobado	178.59
Presupuesto ejercido	178.59

Fuente: Secretaría de Hacienda y Crédito Público (SHCP).

Evolución del presupuesto ejercido por atención a carencias sociales (MDP)*

Carencia social	2015	2016
Acceso a la alimentación	ND	NP
Acceso a los servicios de salud	ND	NP
Calidad y espacios de la vivienda	ND	14.29
Servicios básicos de la vivienda	ND	67.79
Rezago Educativo	ND	NP
No aplica	ND	9.19
Total	ND	91.27

Análisis de presupuesto y cobertura

El estado de Jalisco ocupa el lugar número 11 considerando el monto de presupuesto aprobado a nivel nacional, lo cual representa el 2.4% del total de recursos del FISE. Por otro lado, del presupuesto ejercido en Cuenta Pública 2016 (178.59 MDP), el estado reporta el 51.11% (91.27 MDP) en atención a carencias sociales o proyectos especiales. El gobierno del estado no planeó concurrencia con otras fuentes de financiamiento. El estado ejerce el 66.37% del presupuesto en ZAP, lo cual atiende lo que establecen los Lineamientos del FAIS. La mayor parte del presupuesto ejercido se destina a la carencia social de servicios básicos de la vivienda (67.79 MDP), seguido de la carencia por calidad y espacios de la vivienda (14.29 MDP). Finalmente, los recursos del fondo se concentran en los municipios con los grados de rezago social alto y medio, y atienden 49 de los 125 municipios del estado.

NOTA: la información de presupuesto ejercido de 2015 no es comparable con 2016, ya que fue hasta 2016 que se vinculó MIDS-SFU.

El presupuesto ejercido registrado en Cuenta Pública Federal corresponde al monto que fue transferido a las entidades federativas.

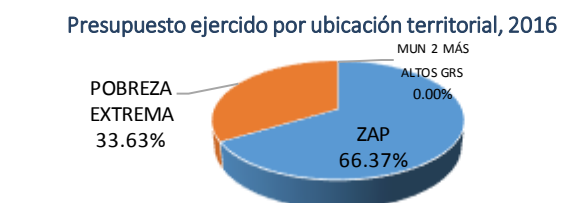

Concurrencia planeada de recursos FISE, 2016**

0.00%	0.00%
del presupuesto	de los proyectos

En caso de existir concurrencia de recursos, los resultados serán evaluados. Aún no se cuenta con concurrencia de presupuesto ejercido.

Municipios atendidos por grado de rezago social, 2016**

Grado de rezago social 2015	Número total de municipios 2016	Número de municipios atendidos 2016	Población total de los municipios atendidos, 2015
Muy alto	2	NP	NA
Alto	3	2	10,047
Medio	7	4	13,992
Bajo	76	30	428,971
Muy bajo	37	13	974,947
Otras	0	NA	NA
Total	125	49	1,427,957

Fuentes de Información
Contexto: Población 2016, CONAPO. Resultados de pobreza en México 2010-2014 a nivel nacional y por entidades federativas, CONEVAL.
Presupuesto y Cobertura: *Matriz de Inversión para el Desarrollo Social (MIDS), SEDESOL y Sistema de Formato Único (SFU), SHCP 2016. **Grado de rezago social 2015, CONEVAL. Número total de municipios 2016 y Población total de los municipios atendidos 2015, INEGI. Número de municipios atendidos 2016, MIDS 2016, SEDESOL.
Nota:
Las cifras de presupuesto se encuentran a precios constantes promedio de 2015 en millones de pesos (MDP), actualizado con el Índice Nacional de Precios al Consumidor (INPC).
Los datos de presupuesto corresponden a los reportados al cuarto trimestre de 2016.
La suma de los totales puede no coincidir debido al redondeo a dos decimales.
NA= No aplica, la entidad o municipio no tiene la característica. ND= No se tiene información disponible. NP= No hubo planeación presupuestal por lo tanto no se ejerció.

Análisis de indicadores estratégicos y de gestión

Porcentaje de población que presenta carencia por calidad y espacios de la vivienda

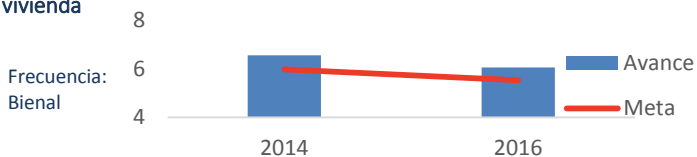

Para 2014 y 2016, las metas establecidas para el indicador estratégico a nivel de Propósito "Porcentaje de población que presenta carencia por calidad y espacios de la vivienda", fueron 5.99% y 5.53% respectivamente, mientras que el avance reportado fue de 6.56% y 6.06%.

El gobierno del estado de Jalisco no reportó información del indicador "Porcentaje de proyectos de contribución directa registrados en la MIDS".

Porcentaje de proyectos de contribución directa registrados en la MIDS para el FISE, 2016

Sin información

Fuente: SEDESOL.

Análisis fortalezas, oportunidades, debilidades y amenazas

Fortalezas: 1. El estado ejerce más del 50% de su presupuesto en ZAP. 2. El gobierno del estado realizó una Evaluación de Diseño, Consistencia y Resultados del FISE en 2009.

Oportunidades: 1. La planeación de los recursos en diversas obras y acciones contribuye a reducir la incidencia de la pobreza en sus múltiples dimensiones.

Debilidades: 1. El gobierno del estado reporta el 51.11% del presupuesto ejercido en Cuenta Pública 2016. 2. No se reportó información del indicador "Porcentaje de proyectos de contribución directa registrados en la MIDS".

Amenazas: 1. El gobierno del estado no concentra los recursos del fondo en los municipios con el mayor grado de rezago social, lo que puede conducir a que los objetivos del fondo no se cumplan.

Seguimiento a recomendaciones

Se tiene registro que el gobierno del estado ha realizado evaluaciones y da seguimiento a las evaluaciones realizadas al FISE.

Calidad y suficiencia de la información

Elemento	Valoración	Observaciones
Indicadores	●	El gobierno del estado de Colima no reportó información del indicador "Porcentaje de proyectos de contribución directa registrados en la MIDS".
Presupuesto	●	El gobierno del estado de Jalisco reporta el 51.11% del presupuesto ejercido en Cuenta Pública 2016.
Evaluaciones*	●	Se han realizado evaluaciones al FISE en la entidad. Disponible en: http://seplan.app.jalisco.gob.mx/evalua/taxonomy/term/43 .
Seguimiento a Evaluaciones*	●	El estado realiza cuenta con un mecanismo de seguimiento a las recomendaciones derivadas de las evaluaciones al FISE. Disponible en: https://seplan.app.jalisco.gob.mx/agendaMejora/panel/ficha/65 .

*Elaborados con base en información de los portales estatales.

Recomendaciones

1. Mejorar el reporte del presupuesto ejercido a fin de que sea congruente con la información de Cuenta Pública. 2. Elaborar una estrategia de cobertura en atención a los municipios con los grados de rezago social más altos de la entidad. 3. Reportar información para el indicador "Porcentaje de proyectos de contribución directa en la MIDS". 4. Realizar evaluaciones al FISE para poder identificar áreas de mejora en la planeación y ejercicio del Fondo. 5. Considerar las carencias sociales identificadas en la entidad en la planeación de los recursos del Fondo.

Datos de Contacto

Enlace de la información FAIS en el estado
 Nombre: Roberto Dávalos López
 Cargo: Secretario de Infraestructura y Obra Pública
 Teléfono: 01 (33) 3819-2301

Responsable de la elaboración de la Ficha (SEDESOL)
 Nombre: Oliver Arroyo Ramón
 Teléfono: 53285000
 Correo Electrónico: oliver.arroyo@sedesol.gob.mx

Responsable del diseño de la ficha (CONEVAL)
 Nombre: Thania de la Garza Navarrete
 Nombre: Liv Lafontaine Navarro
 Nombre: Adriana Jaramillo Carvallo