

FISE en el estado **1.31%** del FISE nacional

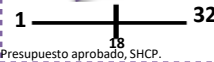

Presupuesto aprobado, SHCP.

Descripción del fondo

El **FAIS** se destina exclusivamente al financiamiento de obras, acciones sociales básicas y a inversiones que beneficien directamente a la población en pobreza extrema, localidades con alto o muy alto nivel de rezago social y a zonas de atención prioritaria (ZAP) (Art. 33 de la LCF). Los gobiernos locales deben utilizar los recursos del FAIS para la realización de obras y acciones que atiendan prioritariamente las carencias sociales y para incidir en éstos, las entidades deberán llevar a cabo los proyectos que estén previstos en el Catálogo del FAIS. Para la realización de proyectos con recursos del **FISE** al menos el 30% de los recursos deberán invertirse en las ZAP, ya sean urbanas o rurales, el resto de los recursos se invertirán en los municipios con los dos mayores grados de rezago social, o bien, utilizando el criterio de pobreza extrema (Numeral 2.3 inciso A, Lineamientos FAIS).

Contexto

Población total 2016: 3.58 millones

Población en pobreza 2014: 1,330.7 miles

Porcentaje de población en situación de pobreza, 2010-2014

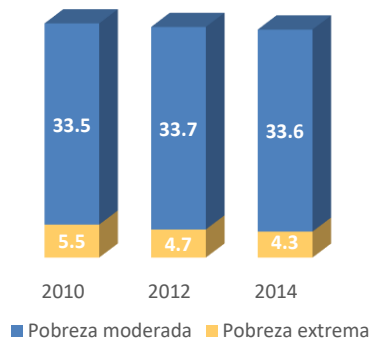

Porcentaje de población con carencias sociales, 2010-2014

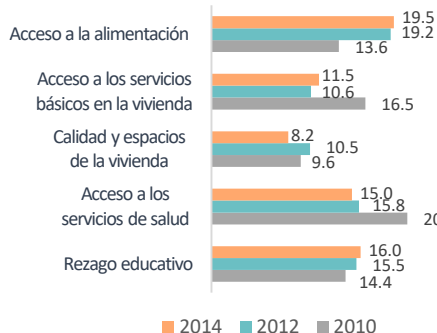

Porcentaje de población en situación de pobreza extrema, 2010



Rango de población	[0-25]	[25-50]	[50-75]	[75-100]
Municipios	39	4	0	0

Presupuesto y Cobertura

Presupuesto (MDP) Cuenta Pública 2016	
Presupuesto aprobado	97.53
Presupuesto ejercido	97.53

Fuente: Secretaría de Hacienda y Crédito Público (SHCP).

El presupuesto ejercido registrado en Cuenta Pública Federal corresponde al monto que fue transferido a las entidades federativas.

Presupuesto ejercido por ubicación territorial, 2016

Evolución del presupuesto ejercido por atención a carencias sociales (MDP)*

Carencia social	2015	2016
Acceso a la alimentación	ND	NP
Acceso a los servicios de salud	ND	0.00
Calidad y espacios de la vivienda	ND	0.00
Servicios básicos de la vivienda	ND	0.00
Rezago Educativo	ND	NP
No aplica	ND	NP
Total	ND	0.00

Análisis de presupuesto y cobertura

Tamaulipas ocupa el lugar 18 considerando el monto de presupuesto aprobado a nivel nacional, lo cual representa el 1.31% del total de recursos del FISE. La entidad no reporta presupuesto ejercido de los 97.53 millones de pesos (MDP) registrados al cierre de Cuenta Pública 2016. Adicionalmente, el estado no reporta información sobre el presupuesto ejercido distribuido entre ZAP, municipios con los dos más altos grados de rezago social y pobreza extrema (Sin información). En 2014, una de las carencias más elevadas en el estado es la carencia por acceso a la alimentación. En 2016, el estado no planea recursos del FISE para las carencias por acceso a la alimentación, acceso a los servicios de salud y rezago educativo. El gobierno del estado no planeó la potencialización de recursos con otras fuentes de financiamiento en ningún proyecto. Finalmente, de los 43 municipios de la entidad, el gobierno del estado no planeó recursos del FISE en ningún municipio.

NOTA: la información de presupuesto ejercido en 2015 no es comparable con 2016, ya que fue hasta 2016 que se vinculó MIDS-SFU.

Concurrencia planeada de recursos FISE, 2016*



En caso de existir concurrencia de recursos, los resultados serán evaluados. Aún no se cuenta con concurrencia de presupuesto ejercido.

Municipios atendidos por grado de rezago social, 2016**

Grado de rezago social 2015	Número total de municipios 2016	Número de municipios atendidos 2016	Población total de los municipios atendidos, 2015	
Muy alto	0	NA	NA	NA
Alto	5	NP	NA	NA
Medio	15	NP	NA	NA
Bajo	11	NP	NA	NA
Muy bajo	12	NP	NA	NA
Otras	0	NA	NA	NA
Total	43	0	NA	NA

Fuentes de Información

Contexto: Población 2016, CONAPO. Resultados de pobreza en México 2010-2014 a nivel nacional y por entidades federativas, CONEVAL.

Presupuesto y Cobertura: *Matriz de Inversión para el Desarrollo Social (MIDS), SEDESOL y Sistema de Formato Único (SFU), SHCP 2016. **Grado de rezago social 2015, CONEVAL. Número total de municipios 2016 y Población total de los municipios atendidos 2015, INEGI. Número de municipios atendidos 2016, MIDS 2016, SEDESOL.

Nota:

Las cifras de presupuesto se encuentran a precios constantes promedio de 2015 en millones de pesos (MDP), actualizado con el Índice Nacional de Precios al Consumidor (INPCI).

Los datos de presupuesto corresponden a los reportados al cuarto trimestre de 2016.

La suma de los totales puede no coincidir debido al redondeo a dos decimales.

NA= No aplica, la entidad o municipio no tiene la característica. ND= No se tiene información disponible. NP= No hubo planeación presupuestal por lo tanto no se ejerció.

Análisis de indicadores estratégicos y de gestión

Porcentaje de población que presenta carencia por calidad y espacios de la vivienda

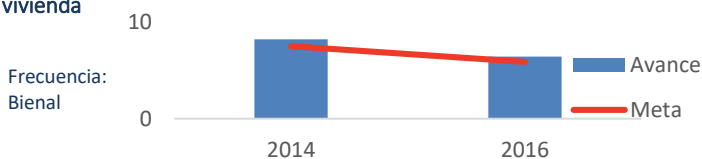

Para 2014 y 2016, la meta planteada para el indicador a nivel de Propósito "Porcentaje de población que presenta carencia por calidad y espacios de la vivienda" fue de 7.5% y 5.87% respectivamente, mientras que el avance fue de 8.21% y 6.43%.

El gobierno del estado de Tamaulipas no reportó adecuadamente la información del indicador "Porcentaje de proyectos de contribución directa registrados en la MIDS". En 2016, el estado registró 317% de avance en el indicador "Porcentaje de proyectos de contribución directa en la MIDS", lo que representa un cumplimiento de la meta del 299.06%.

Se publica información sobre el avance de los indicadores. Disponible en: <http://transparencia.tamaulipas.gob.mx/informacion-publica/tema/recursos-federales/>

Porcentaje de proyectos de contribución directa registrados en la MIDS para el FISE, 2016

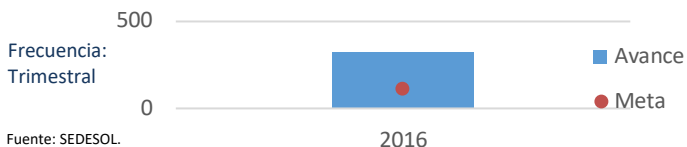

Análisis fortalezas, oportunidades, debilidades y amenazas

Fortalezas: 1. El gobierno del estado publica en su portal oficial información sobre el avance de los Indicadores, Gestión de Proyectos y Nivel Financiero.

Oportunidades: 1. La planeación de los recursos en diversas obras y acciones contribuye a reducir la incidencia de la pobreza en sus múltiples dimensiones. 2. La implementación de un mecanismo de seguimiento permite hacer efectivo el uso de los hallazgos de las evaluaciones en la mejora del Fondo.

Debilidades: 1. El gobierno del estado de Tamaulipas no reporta información relacionada al ejercicio del presupuesto. 2. El gobierno del estado de Tamaulipas no reportó adecuadamente la información del indicador "Porcentaje de proyectos de contribución directa registrados en la MIDS".

Amenazas: No se identificaron amenazas.

Seguimiento a recomendaciones

Con base en la información de seguimiento a las recomendaciones derivadas de las evaluaciones al FISE, disponible en: <http://transparencia.tamaulipas.gob.mx/transparencia-fiscal/marco-programatico/evaluaciones/> se puede verificar que se lleva a cabo un proceso de clasificación de las recomendaciones, aunque no se conoce el avance en las acciones comprometidas.

Calidad y suficiencia de la información

Elemento	Valoración	Observaciones
Indicadores	●	El gobierno del estado de Tamaulipas no reportó adecuadamente la información del indicador "Porcentaje de proyectos de contribución directa registrados en la MIDS".
Presupuesto	●	El estado no reporta información sobre el presupuesto ejercido en atención a carencias sociales o proyectos especiales, presupuesto planeado por ubicación territorial, información sobre los municipios atendidos de acuerdo al grado de rezago social, ni concurrencia.
Evaluaciones*	●	Se tiene registro de una Evaluación de Consistencia y Resultados 2016 al FISE. Disponible en: http://transparencia.tamaulipas.gob.mx/wp-content/uploads/2017/12/SEBIEN-FISE_EVALUACION%20C3%93N-2016.pdf
Seguimiento a Evaluaciones*	●	Se puede verificar que se lleva a cabo un proceso de clasificación de las recomendaciones, aunque no se conoce el avance en las acciones comprometidas.

*Elaborados con base en información de los portales estatales.

Recomendaciones

- Reportar el presupuesto ejercido a fin de que sea congruente con la información de Cuenta Pública.
- Reportar información para el indicador "Porcentaje de proyectos de contribución directa en la MIDS".
- Dar seguimiento y reportar avances sobre las recomendaciones derivadas de evaluaciones al Fondo Estatal.
- Considerar las carencias sociales identificadas en la entidad en la planeación de los recursos del Fondo.

Datos de Contacto

Enlace de la información FAIS en el estado
 Nombre: Jorge Silvestre Abrego Adame
 Cargo: Secretario de Finanzas
 Teléfono: 01(834) 318-8211

Responsable de la elaboración de la Ficha (SEDESOL)
 Nombre: Oliver Arroyo Ramón
 Teléfono: 53285000
 Correo Electrónico: oliver.arroyo@sedesol.gob.mx

Responsable del diseño de la ficha (CONEVAL)
 Nombre: Thania de la Garza Navarrete
 Nombre: Liv Lafontaine Navarro
 Nombre: Adriana Jaramillo Carvallo