

Fondo de Infraestructura Social Estatal (FISE)

Descripción del fondo

El FAIS se destina exclusivamente al financiamiento de obras, acciones sociales básicas y a inversiones que beneficien directamente a población en pobreza extrema, localidades con alto o muy alto nivel de rezago social y en las zonas de atención prioritaria (ZAP) (Art. 33 de la LCF). Los gobiernos locales deben utilizar los recursos del FAIS para la realización de obras y acciones que atiendan prioritariamente las carencias sociales y, para incidir en éstas, las entidades deberán llevar a cabo los proyectos que estén previstos en el Catálogo del FAIS. Para la realización de proyectos con recursos del FISE al menos el 30% de los recursos deberán invertirse en las ZAP, ya sean urbanas o rurales. El resto de los recursos se invertirá en los municipios con los dos mayores grados de rezago social, o bien, utilizando el criterio de pobreza extrema (Numeral 2.3 inciso A, Lineamientos FAIS).

Porcentaje del FISE a nivel nacional: 1.07%

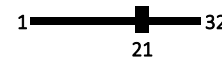

Presupuesto aprobado 2017, SHCP.

Contexto

Población total 2017: 1.66 millones

Población en pobreza 2014: 553.00 miles

Porcentaje de población en situación de pobreza

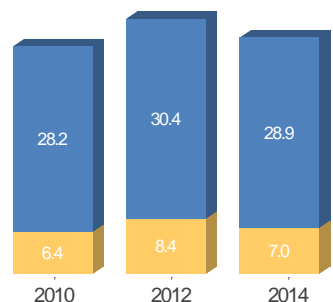

Porcentaje de población con carencias sociales

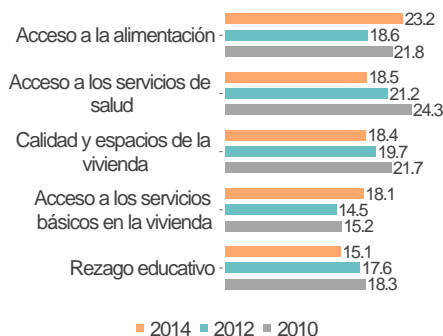

Porcentaje de población en situación de pobreza extrema, 2010



Rango de población	[0-25]	[25-50]	[50-75]	[75-100]
Municipios	8	1	0	0

Presupuesto y Cobertura

Evolución del presupuesto ejercido por atención a carencias sociales (MDP)

Carencia social	2016	2017
Acceso a la alimentación	NP	NP
Acceso a los servicios de salud	NP	NP
Calidad y espacios de la vivienda	14.75	21.97
Acceso a los servicios básicos en la vivienda	35.34	36.09
Rezago educativo	NP	NP
No Aplica	3.67	22.18
Total	53.76	80.24

Análisis de presupuesto y cobertura

El estado de Quintana Roo ocupa el lugar número 21 considerando el monto de presupuesto aprobado a nivel nacional, lo cual representa el 1.07% del total de recursos del FISE. Por otro lado, del presupuesto ejercido en Cuenta Pública 2017 (87.15 MDP), el estado reporta el 92.07% (80.24 MDP) en atención a carencias sociales o proyectos especiales. El 30.27% del presupuesto planeado del FISE concurre, lo que equivale al 15.91% del total de los proyectos. Aunado a lo anterior, el estado ejerce el 52.56% del presupuesto en ZAP, lo que es acorde a lo que establecen los Lineamientos del FAIS, mínimo el 30%. La mayor parte del presupuesto ejercido se destina a la carencia social de Acceso a Servicios Básicos de la Vivienda (36.09 MDP), seguido de proyectos que no inciden de manera directa en las carencias sociales (22.18 MDP). Finalmente, de los 10 municipios de la entidad, se atendieron con recursos del FISE un total de 5 municipios.

Presupuesto (MDP) Cuenta Pública 2017

Presupuesto Aprobado	87.15
Presupuesto Ejercido	87.15

Fuente: Secretaría de Hacienda y Crédito Público (SHCP).

El presupuesto ejercido registrado en Cuenta Pública Federal corresponde al monto que fue transferido a las entidades federativas.

Presupuesto ejercido por ubicación territorial, 2017

- ZAP Urbana
- ZAP Rural
- Pobreza Extrema

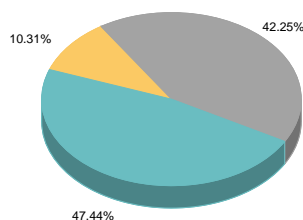

Concurrencia planeada de recursos FISE, 2017

30.27 % del presupuesto

15.91 % de los proyectos

En caso de existir concurrencia de recursos, los resultados serán evaluados. Aún no se cuenta con concurrencia de presupuesto ejercido.

Municipios atendidos por grado de rezago social, 2017

Grado de rezago social 2015	Número total de municipios 2017	Número de municipios atendidos 2017	Población 2015 de los municipios atendidos	
			Icono 1	Icono 2
Muy Alto	0	NA	NA	NA
Alto	0	NA	NA	NA
Medio	4	4	92,550	93,048
Bajo	2	0	0	0
Muy Bajo	4	1	115,445	108,635
Otros	1	0	ND	ND
Total	11	5	207,995	201,683

Fuentes de Información

Contexto: Población 2017, CONAPO. Resultados de pobreza en México 2010-2014 a nivel nacional y por entidades federativas, CONEVAL.

Presupuesto y Cobertura: Matriz de Inversión para el Desarrollo Social (MIDS), SEDESOL y Sistema de Formato Único (SFU), SHCP 2017.

Grado de rezago social municipal 2015, CONEVAL. Número total de municipios 2017 y Población 2015 de los municipios atendidos, INEGI. Número de municipios atendidos 2017, MIDS, SEDESOL.

Notas:

Las cifras de presupuesto se encuentran en millones de pesos (MDP) a precios nominales.

NA= No aplica, la entidad o municipio no tiene la característica. ND= No se tiene información disponible. NP= No hubo planeación presupuestal, por lo tanto no se ejerció.

Fondo de Infraestructura Social Estatal (FISE)

Análisis de indicadores estratégicos y de gestión

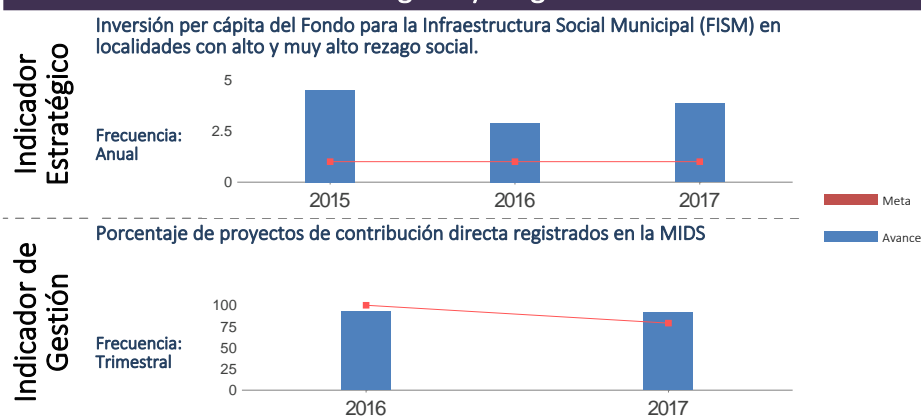

El indicador "Inversión per cápita del Fondo para la Infraestructura Social Municipal (FISM) en localidades con alto y muy alto rezago social" tiene cobertura nacional y no es reportado por las entidades federativas.

El gobierno del estado de Quintana Roo registró adecuadamente la información de la totalidad de los indicadores en el módulo de evaluación del Sistema de Formato Único. Durante 2017, en el caso particular del indicador Porcentaje de proyectos de contribución directa registrados en la MIDS, la entidad alcanzó el 116% de avance respecto de la meta programada para este indicador en dicho ejercicio fiscal.

Fuente: SEDESOL.

Análisis fortalezas, oportunidades, debilidades y amenazas

Fortalezas: 1. El estado reporta el 92.07% del presupuesto ejercido reportado en Cuenta Pública 2017. 2. El estado planea concurrencia en el uso de los recursos del FISE. 3. El estado ejerce más del 30% de su presupuesto en ZAP.

Oportunidades: 1. La planeación de los recursos en diversas obras y acciones contribuye a reducir la incidencia de la pobreza en sus múltiples dimensiones. 2. La implementación de un mecanismo de seguimiento permite hacer efectivo el uso de los hallazgos de las evaluaciones en la mejora del Fondo.

Debilidades: 1. La Evaluación Específica de Desempeño al FISE señala que una debilidad es la falta de normatividad específica estatal que permita implementar una planeación estratégica.

Amenazas: 1. El gobierno del estado no concentra los recursos del Fondo en los municipios con el mayor grado de rezago social lo que puede conducir a que los objetivos del Fondo no se cumplan. 2. La alta inversión en proyectos especiales puede desatender las carencias relacionadas directamente con el rezago en la infraestructura.

Seguimiento a recomendaciones

1. El estado ha realizado evaluación externa al FISE, sin embargo, no cuenta con un mecanismo de clasificación y seguimiento a recomendaciones derivadas de evaluaciones externas.

Calidad y suficiencia de la información

Elemento	Valoración	Observaciones
Indicadores	●	El gobierno del estado de Quintana Roo registró adecuadamente la información de la totalidad de los indicadores en el módulo de evaluación del Sistema de Formato Único.
Presupuesto	●	El gobierno del estado de Quintana Roo no concentra la atención en los municipios con el mayor grado de rezago social.
Evaluaciones*	●	El gobierno del estado de Quintana Roo ha realizado evaluaciones externas al FISE en los últimos tres años.
Seguimiento a recomendaciones*	●	El gobierno del estado no cuenta con un mecanismo de clasificación y seguimiento a recomendaciones derivadas de evaluaciones externas al FISE.

*Elaborados con base en información de los portales estatales.

Recomendaciones

1. Crear un mecanismo de clasificación y seguimiento a recomendaciones derivadas de evaluaciones externas al FISE. 2. Considerar las carencias sociales identificadas en la entidad en la planeación de los recursos del Fondo. 3. Establecer una estrategia de cobertura para la atención de los municipios considerando su grado de rezago social.

Datos de Contacto

Responsable del Fondo en la Entidad

Nombre : Yohanet Teodula Torres Muñoz
 Teléfono : 01(983)835-0500
 Correo Electrónico : secretario@sefiplan.qroo.mx

Responsable de la elaboración de la Ficha (SEDESOL)

Nombre : Ariel Álvarez Fernández
 Teléfono : 53285000
 Correo Electrónico : ariel.alvarez@sedesol.gob.mx

Responsable del sistema y diseño de la ficha (CONEVAL)

Nombre : Thania de la Garza Navarrete
 Nombre : Liv Lafontaine Navarro
 Nombre : Adriana Jaramillo Carvallo