

ESPACIO DE DIÁLOGO OSC- CONEVAL 2019

RETOS DE COBERTURA Y FINANCIAMIENTO EN EL SISTEMA
UNIVERSAL DE SALUD

Héctor Juan Villarreal Páez

@hectorjuanvp

25 de octubre de 2019, CDMX

I. Contexto

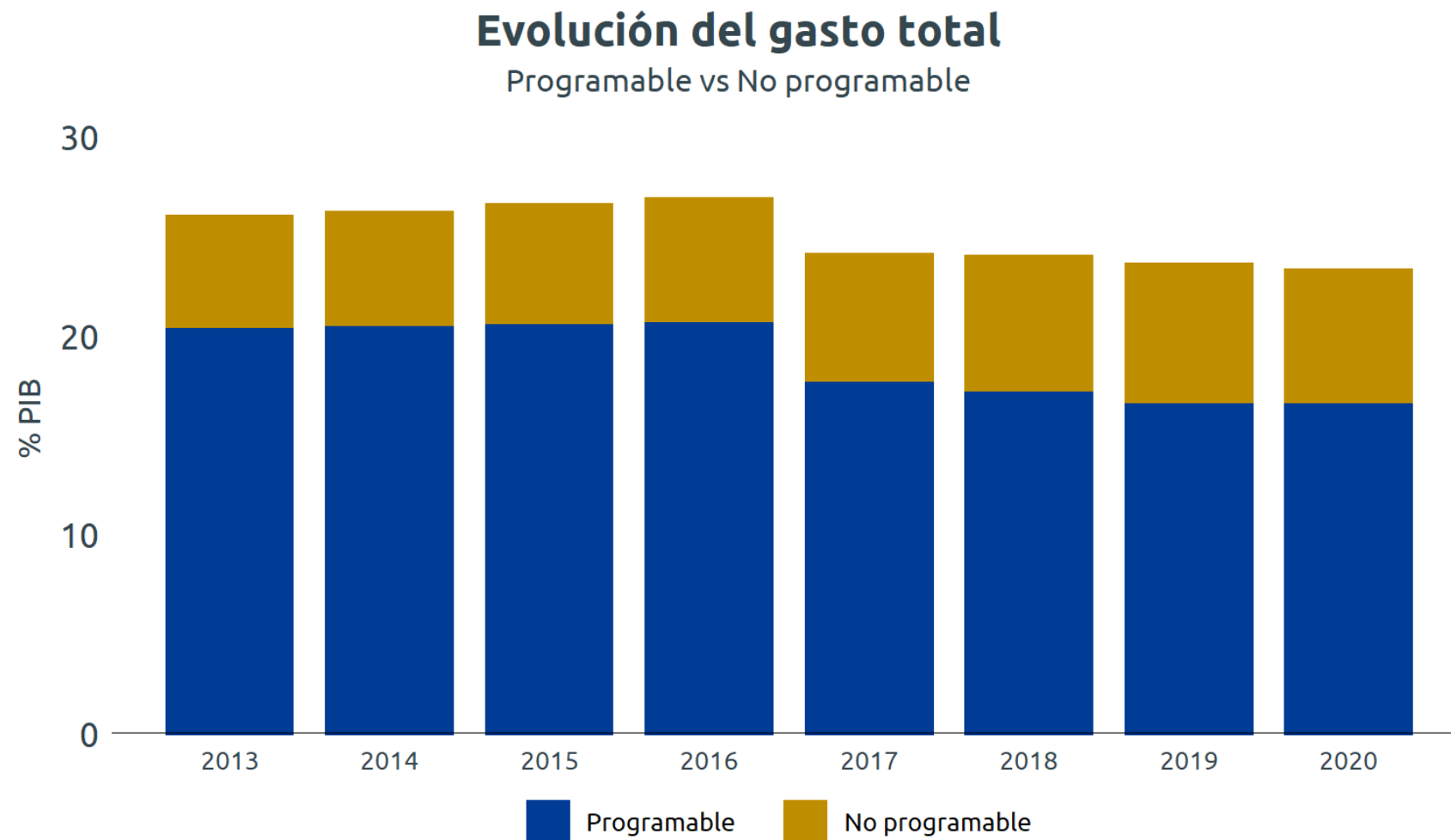

- **Contracción del gasto público programable.**
- **Priorización a sector energético y a pensiones.**

Presupuesto para el sector salud

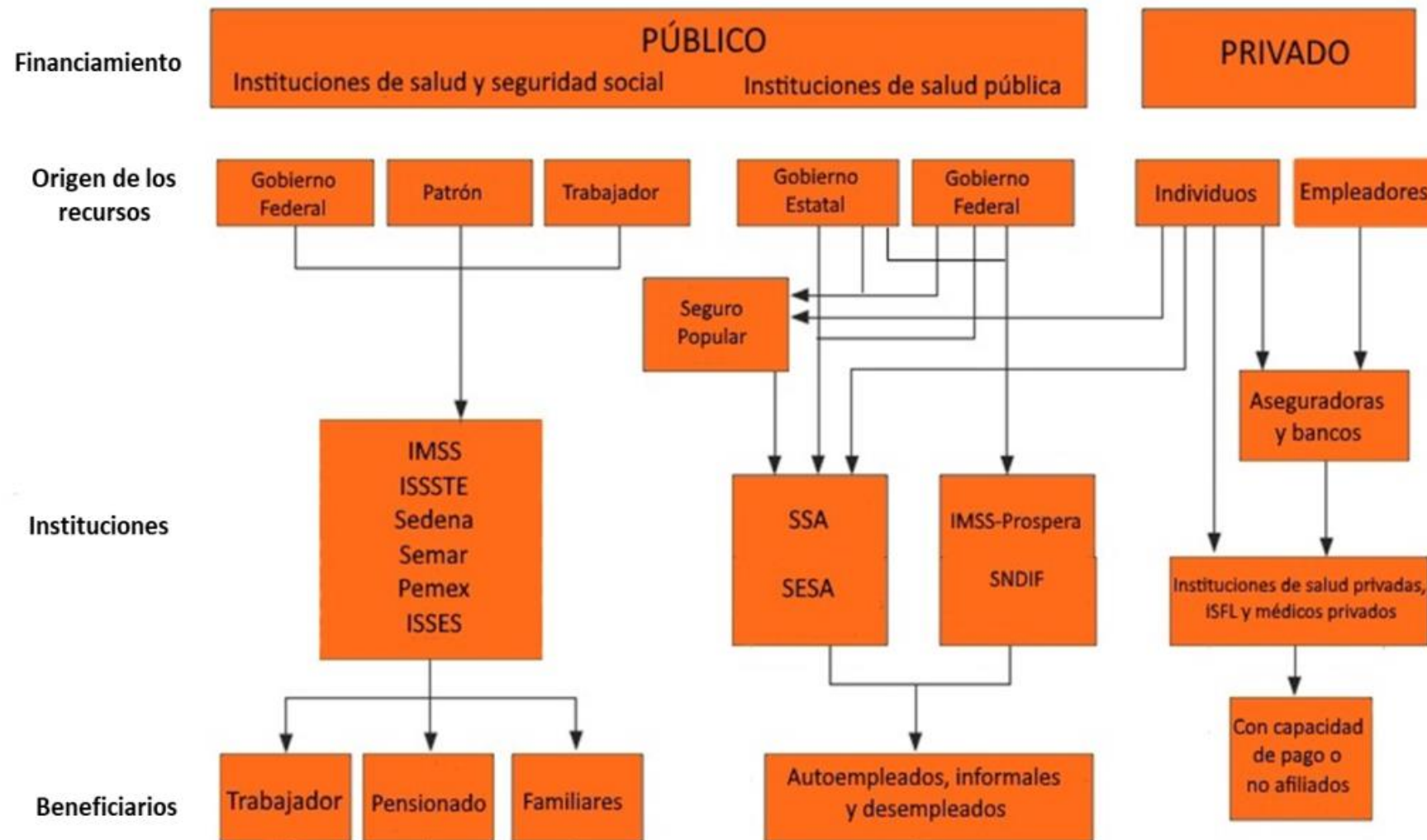

❑ Fragmentado y vinculado a la condición laboral.

I. Presupuesto para el sector salud

Gasto público en Salud 2010 - 2020

IMSS, ISSSTE, SSa, Pemex, Sedena, Semar, Aportaciones (FASSA), R19 (IMSS Bienestar)

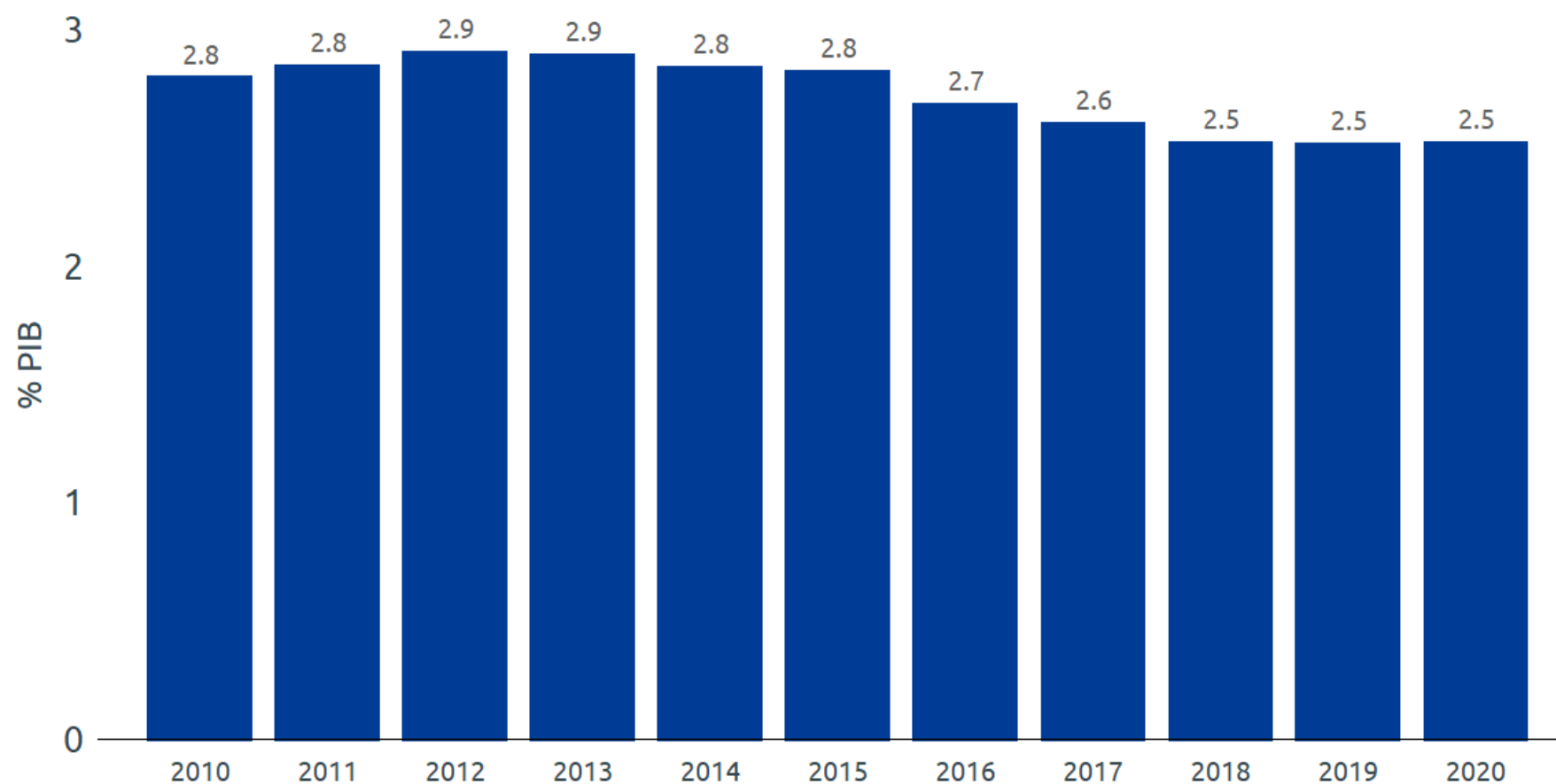

Cuenta pública de 2010 a 2018. PEF 2019 y PPEF 2020.
Elaboración propia de CIEP con datos de la SHCP

- OMS: 6%
- CIEP: >5%
- México: 2.5%

I. Presupuesto para el sector salud

- **Recortes a la SSa de 2014 a 2020 acumulan \$34,787 mdp, en términos reales.**
- **En PPEF 2020 la SSa tiene una reducción de 21% respecto al presupuesto ejercido en 2013.**

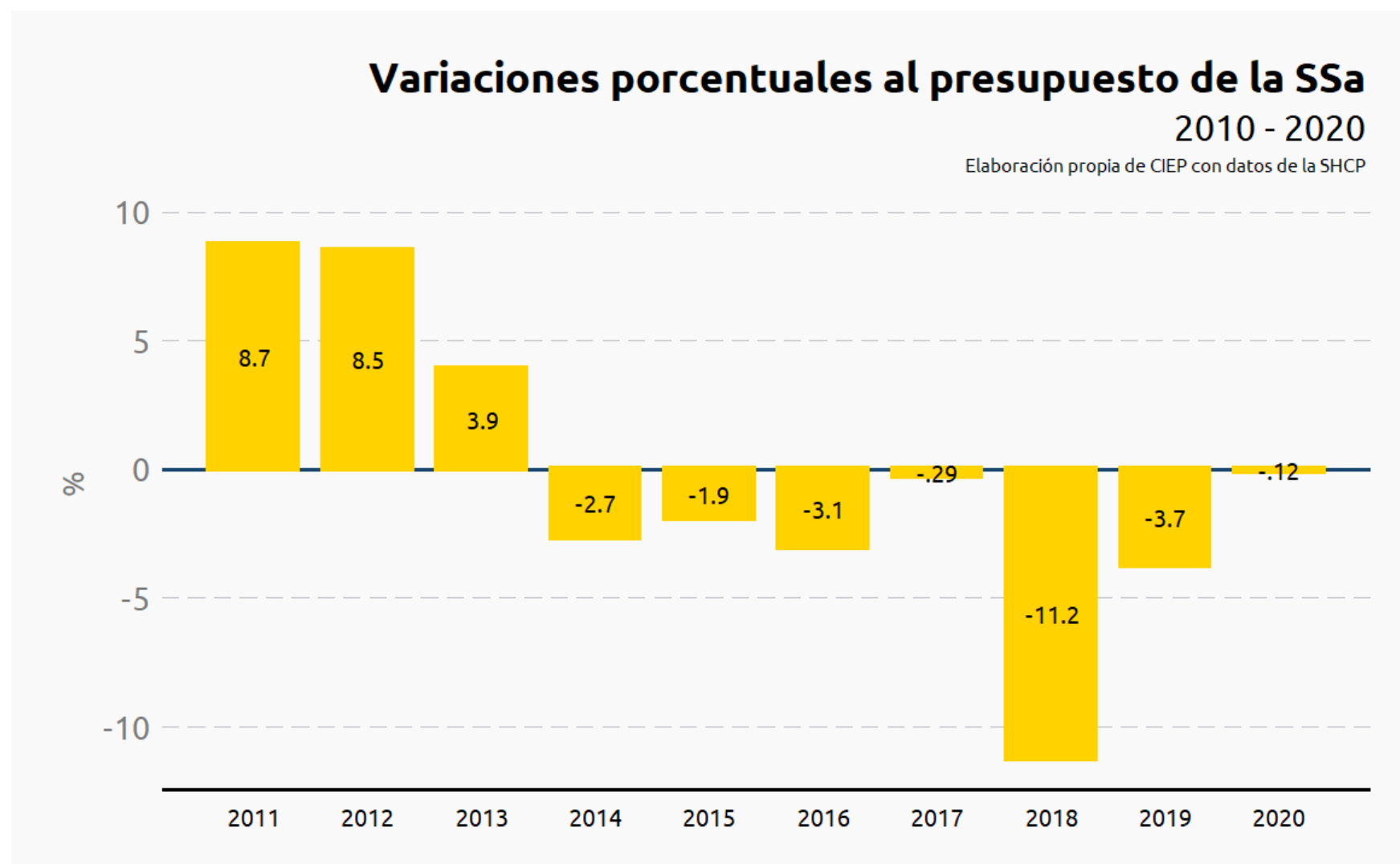

*El impacto presupuestario de la iniciativa actual pudiera superar el **3% del PIB**, sin considerar los costos laborales y una inminente transición epidemiológica.*

Costo laboral

Costo laboral acumulado

2019

Elaborado por el CIEP con datos de SSa y SHCP.

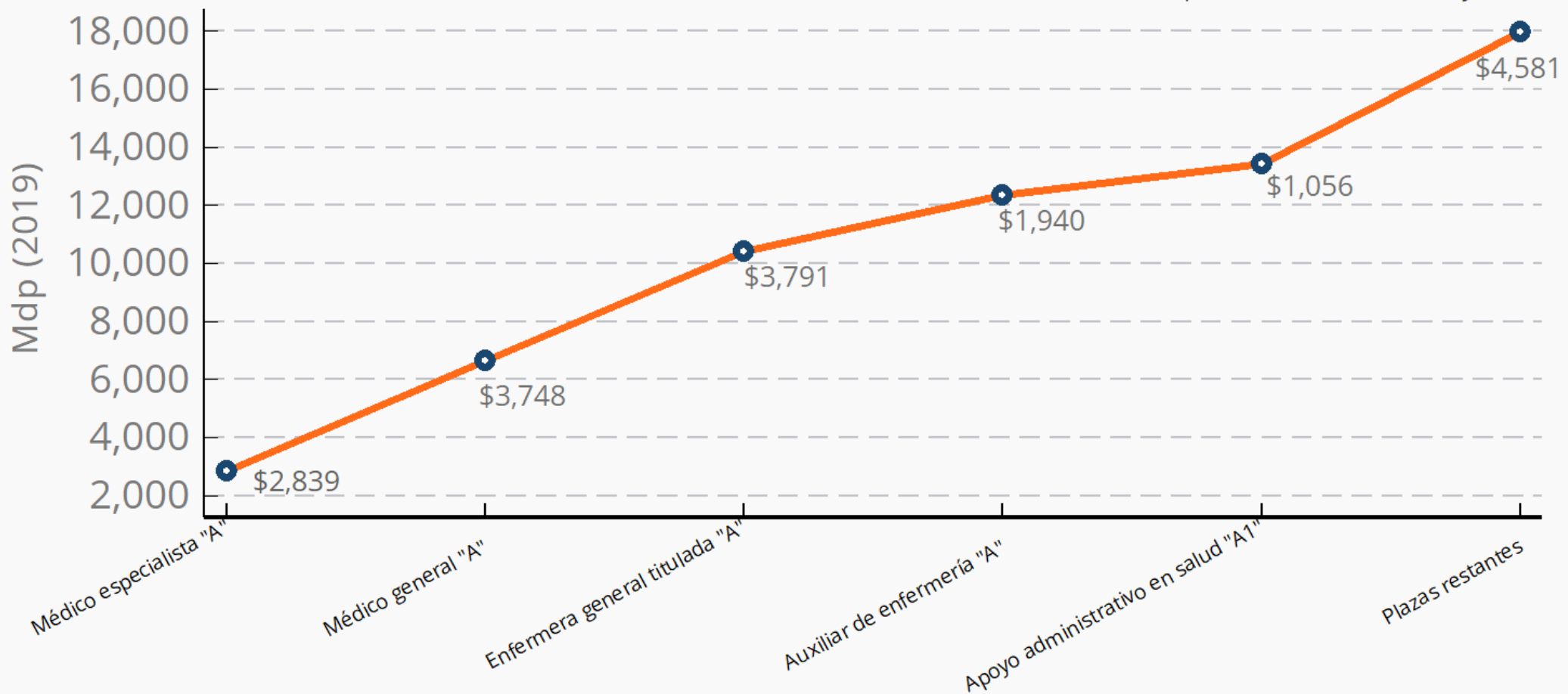

Notas: No incluye el incremento por pago de cuotas a la seguridad social.

Consideraciones

Transición epidemiológica

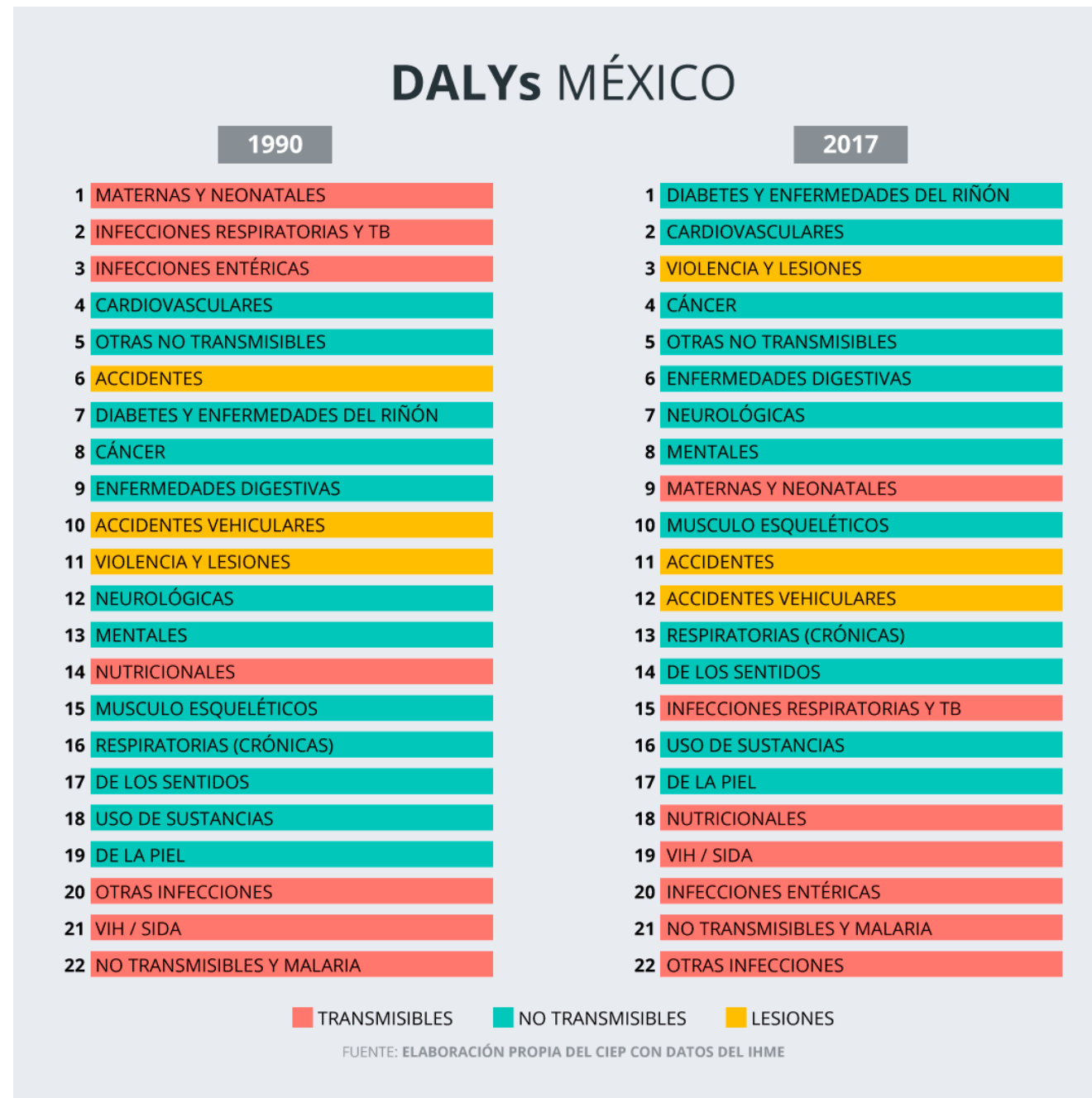

Consideraciones

Cambio demográfico

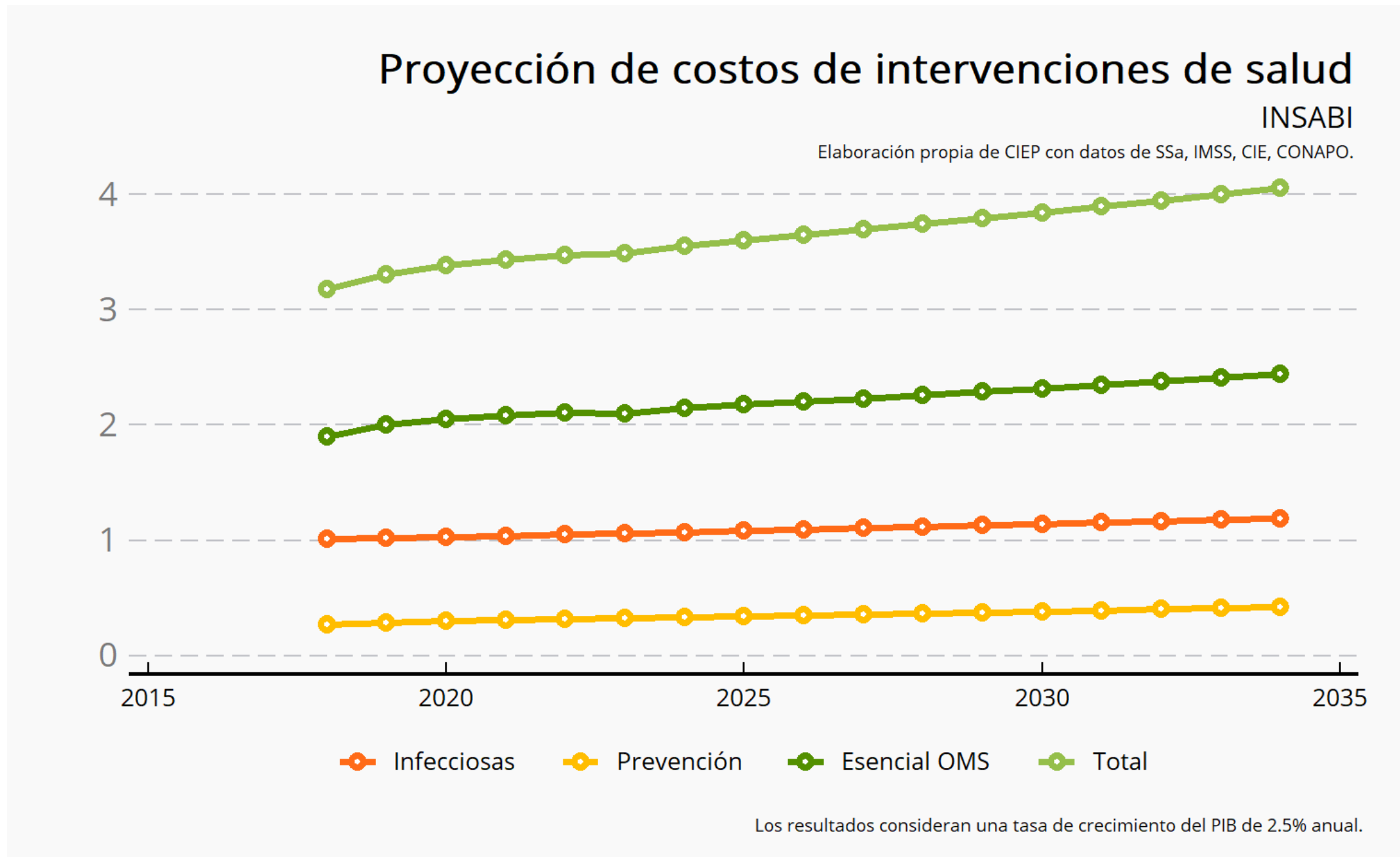

Consideraciones

Espacio fiscal

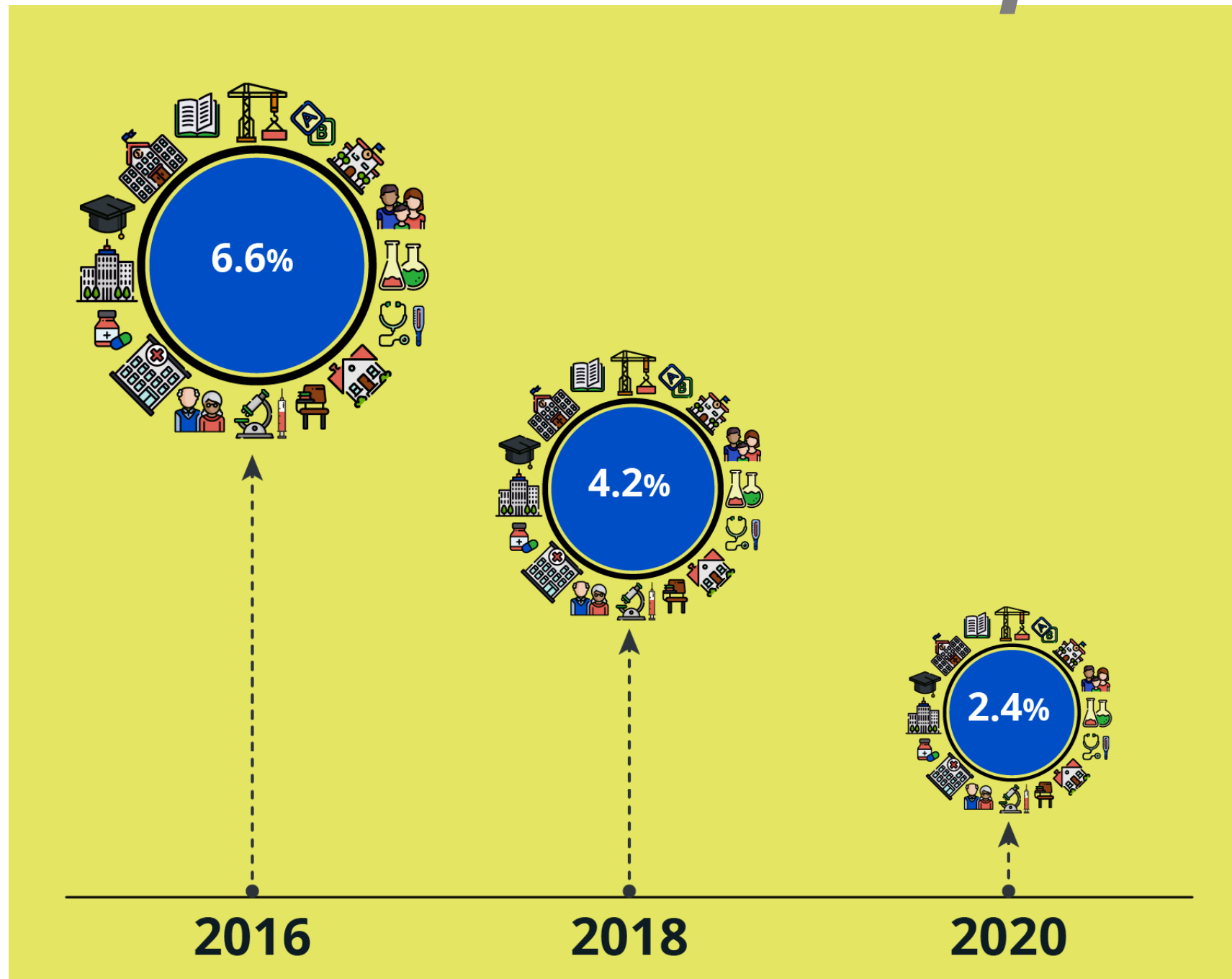

Alternativas

- **Priorizar población objetivo**
 - **Transición a 2 años**
 - **Reglas de operación específicas**
 - **Co- financiamiento**
 - **INSABI como cámara de compensación**
 - **Etiquetar IEPS**

Largo Plazo

Nuestro problema de Largo Plazo en el sistema de salud, no está resuelto.

Si bien, hay mucha necesidad de conectar el tema con una reforma fiscal, se tiene que trabajar en costeo, incidencia, financiamiento y sostenibilidad.



ciép.mx

tw: @ciépmx

fb: /ciépmx

mail: info@ciép.mx