

Poder adquisitivo del ingreso laboral real

Cuarto trimestre 2019
Febrero, 2020

Ingreso laboral real¹ (poder adquisitivo del ingreso laboral), pesos del primer trimestre de 2010 (deflactado con el INPC)

Primer trimestre 2005 – cuarto trimestre 2019



Fuente: elaboración del CONEVAL con base en la ENOE. Se recuperan ingresos por intervalos de salario. Estimaciones con INPC base segunda quincena de julio de 2018, a precios del primer trimestre de 2010.

¹Ingreso laboral per cápita del hogar.

Ingreso laboral promedio de la población ocupada (poder adquisitivo del ingreso laboral), según sexo

Primer trimestre 2005 – cuarto trimestre 2019



Fuente: elaboración del CONEVAL con base en la ENOE. Se recuperan ingresos por intervalos de salario. Estimaciones con INPC base segunda quincena de julio de 2018, a precios del primer trimestre de 2010.

Ingreso laboral promedio de la población ocupada poder adquisitivo del ingreso laboral), según pertenencia étnica¹

Primer trimestre 2005 – cuarto trimestre 2019

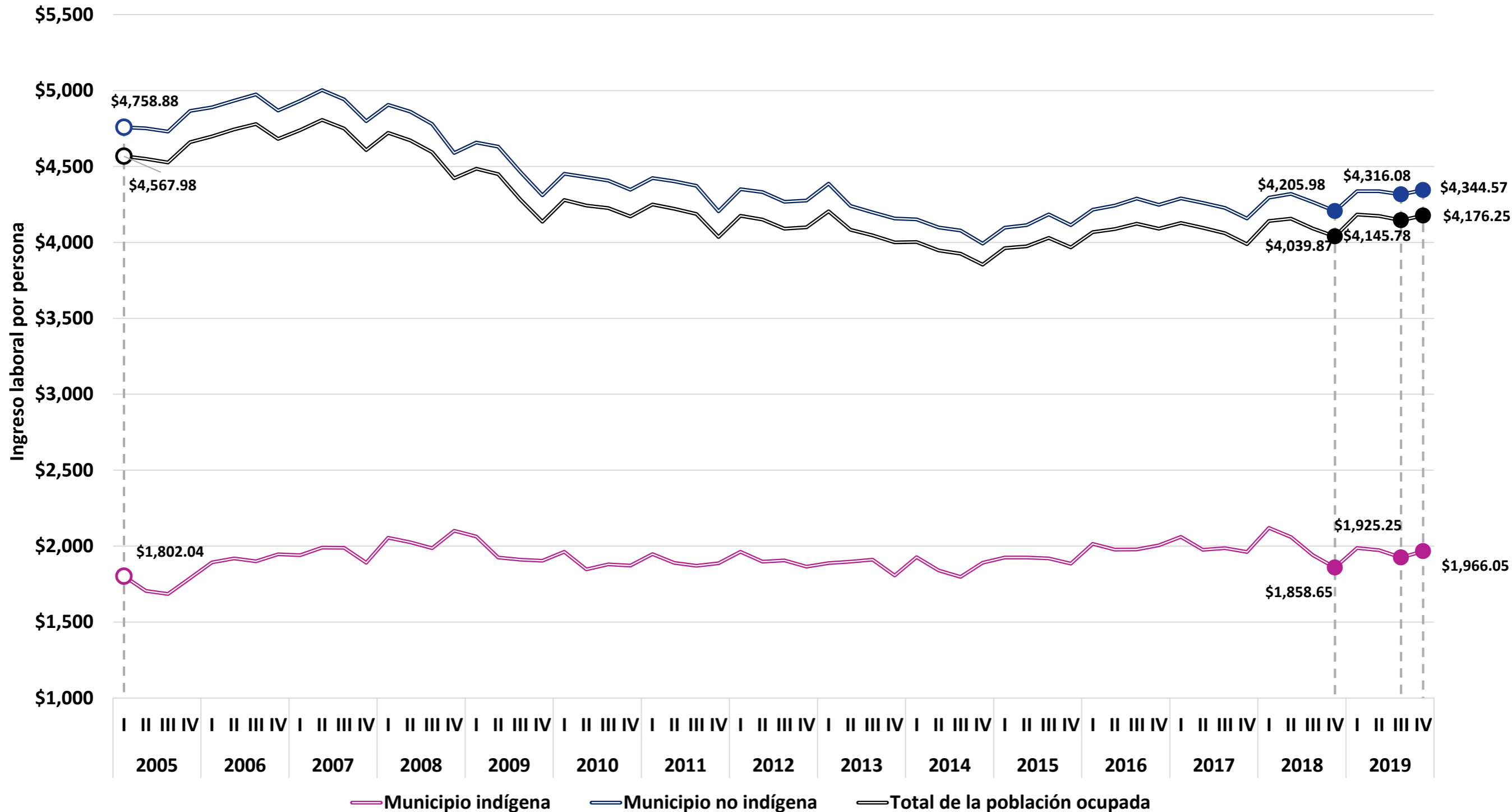

Fuente: elaboración del CONEVAL con base en la ENOE y la Encuesta Intercensal 2015. Se recuperan ingresos por intervalos de salario. Estimaciones con INPC base segunda quincena de julio de 2018, a precios del primer trimestre de 2010. ¹ Se considera municipio indígena aquellos donde la población indígena sea mayor o igual al 40 % de su población total, este es el criterio utilizado a partir del Catálogo de Localidades Indígenas 2010 del INPI.

Ingreso laboral per cápita* (poder adquisitivo del ingreso laboral), Estados Unidos Mexicanos

Primer trimestre 2005 – cuarto trimestre 2019

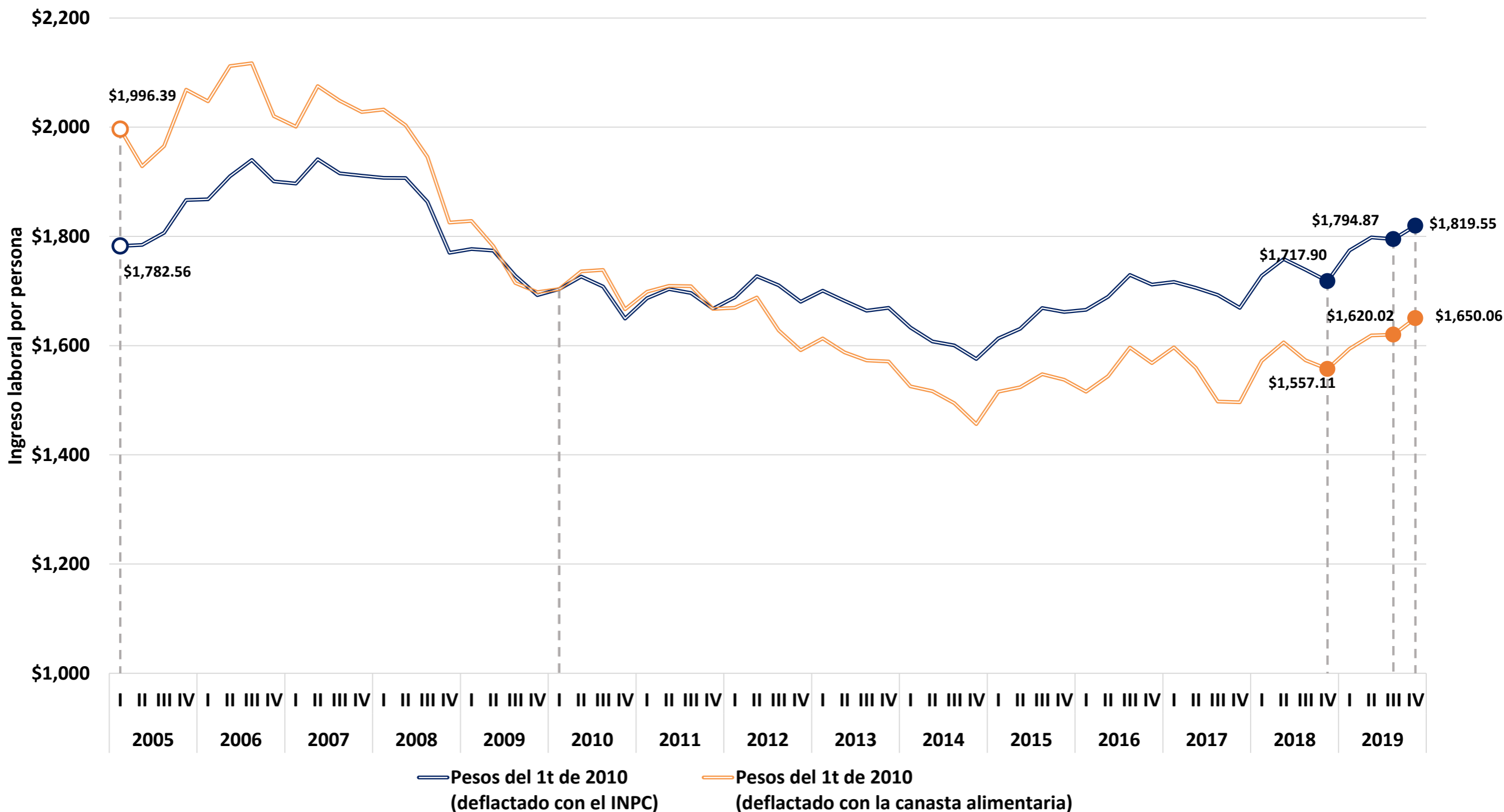

Fuente: elaboración del CONEVAL con base en la ENOE. Se recuperan ingresos por intervalos de salario. Estimaciones con INPC base segunda quincena de julio de 2018, a precios del primer trimestre de 2010.

*Ingreso laboral per cápita del hogar.

Ingreso laboral per cápita*, Aguascalientes

Primer trimestre 2005 – cuarto trimestre 2019

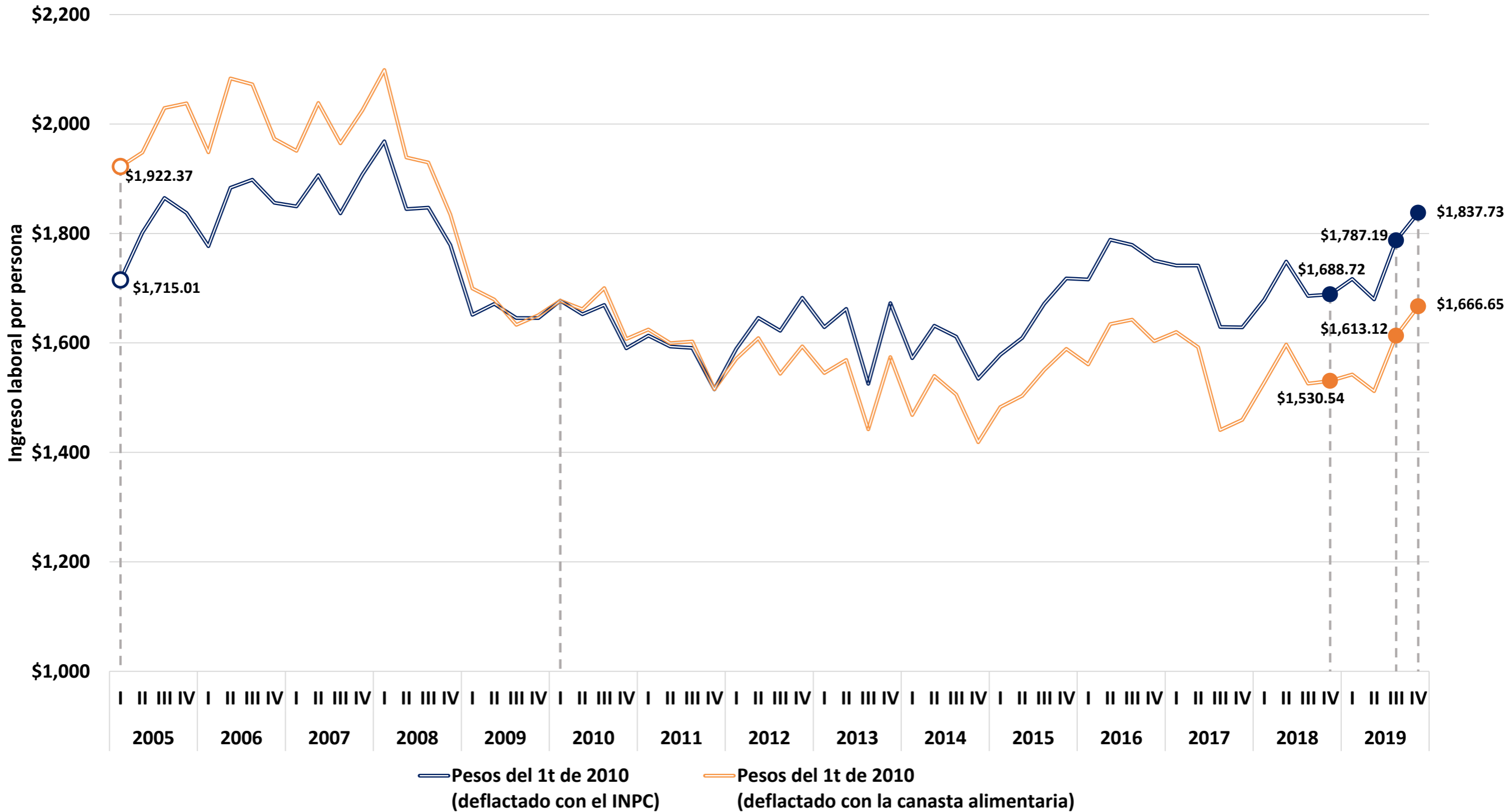

Fuente: elaboración del CONEVAL con base en la ENOE. Se recuperan ingresos por intervalos de salario. Estimaciones con INPC base segunda quincena de julio de 2018, a precios del primer trimestre de 2010.

*Ingreso laboral per cápita del hogar.

Ingreso laboral per cápita*, Baja California

Primer trimestre 2005 – cuarto trimestre 2019

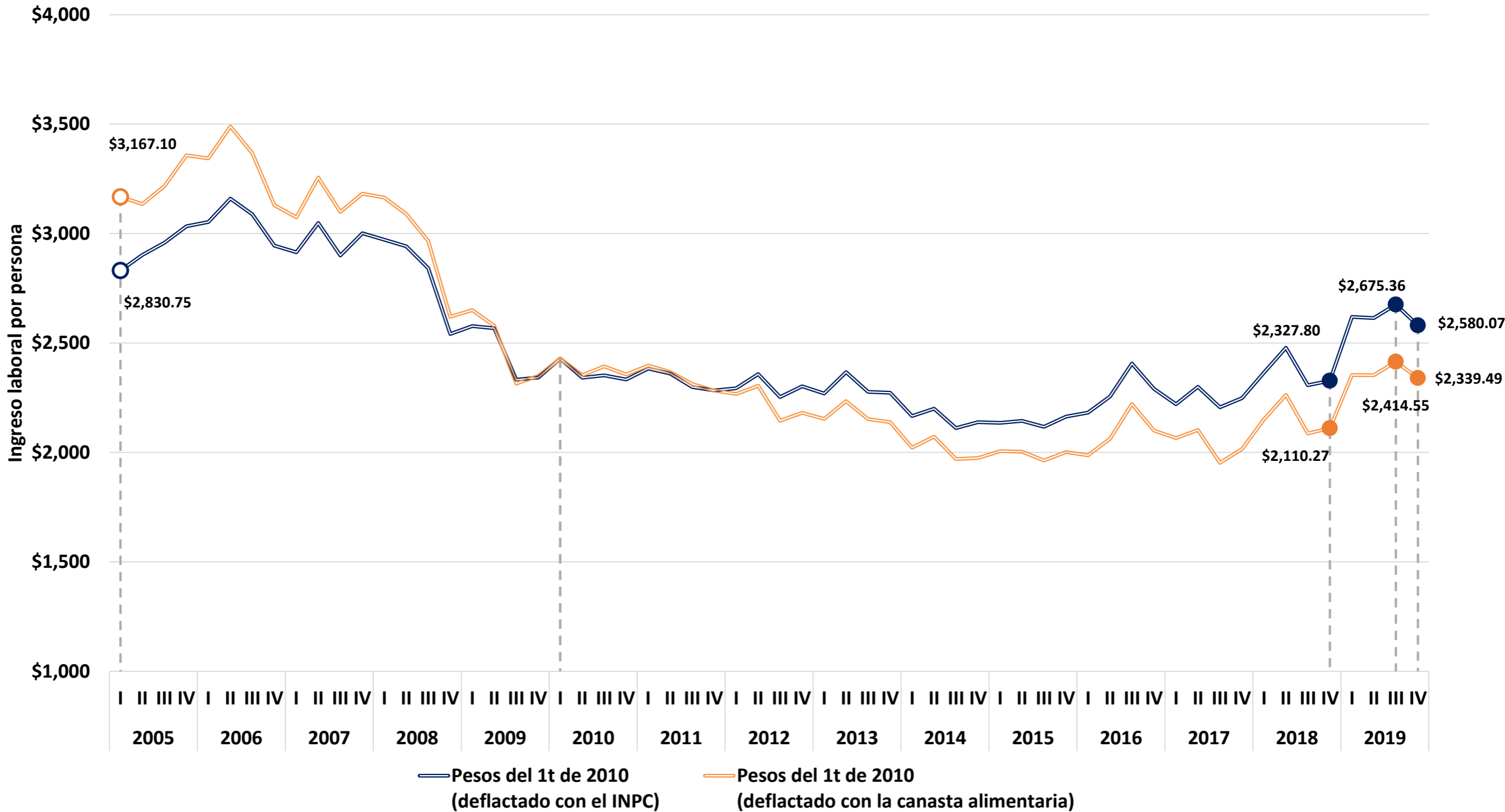

Fuente: elaboración del CONEVAL con base en la ENOE. Se recuperan ingresos por intervalos de salario. Estimaciones con INPC base segunda quincena de julio de 2018, a precios del primer trimestre de 2010.

*Ingreso laboral per cápita del hogar.

Ingreso laboral per cápita*, Baja California Sur

Primer trimestre 2005 – cuarto trimestre 2019

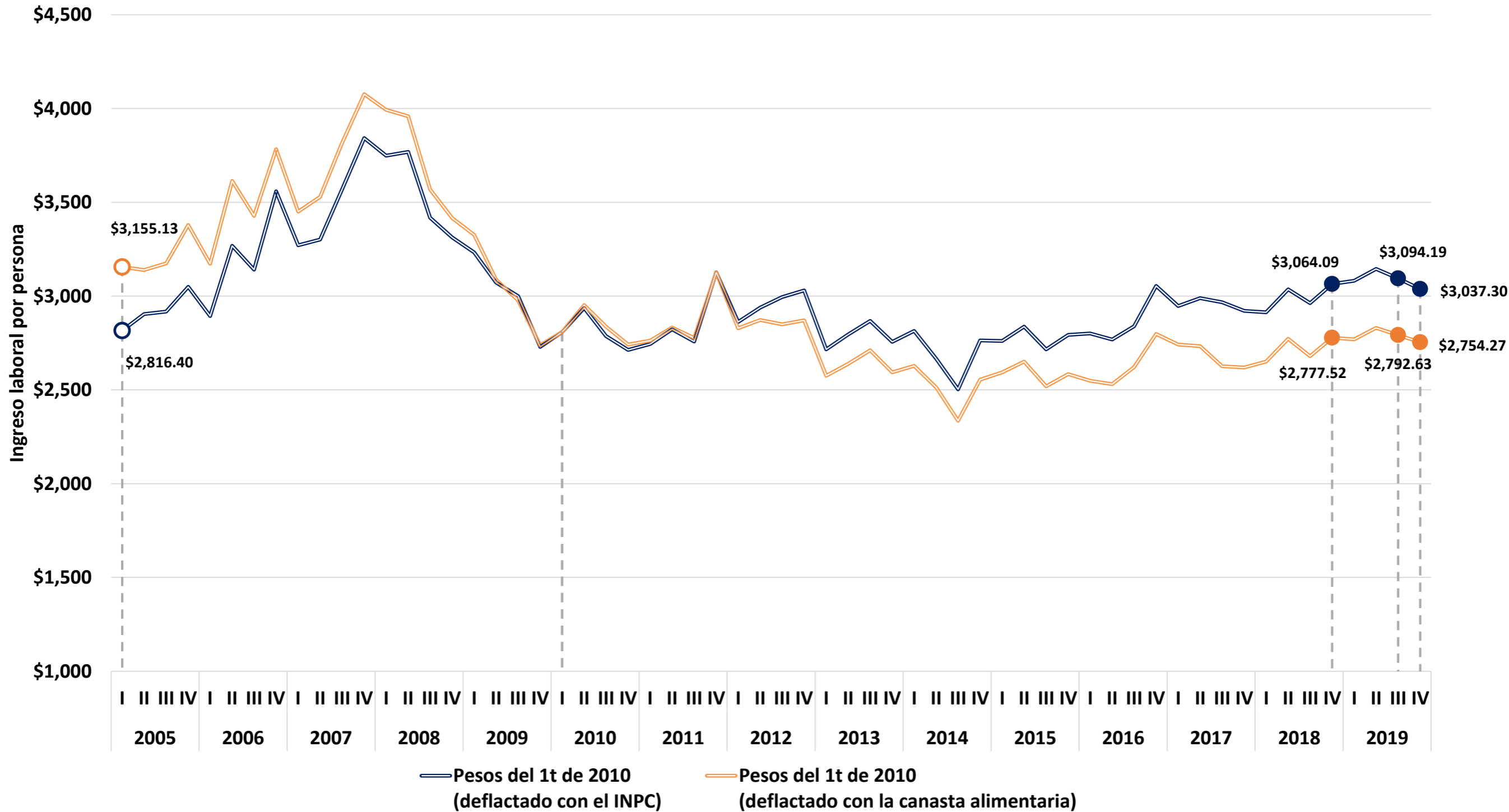

Fuente: elaboración del CONEVAL con base en la ENOE. Se recuperan ingresos por intervalos de salario. Estimaciones con INPC base segunda quincena de julio de 2018, a precios del primer trimestre de 2010.

*Ingreso laboral per cápita del hogar.

Ingreso laboral per cápita*, Campeche

Primer trimestre 2005 – cuarto trimestre 2019

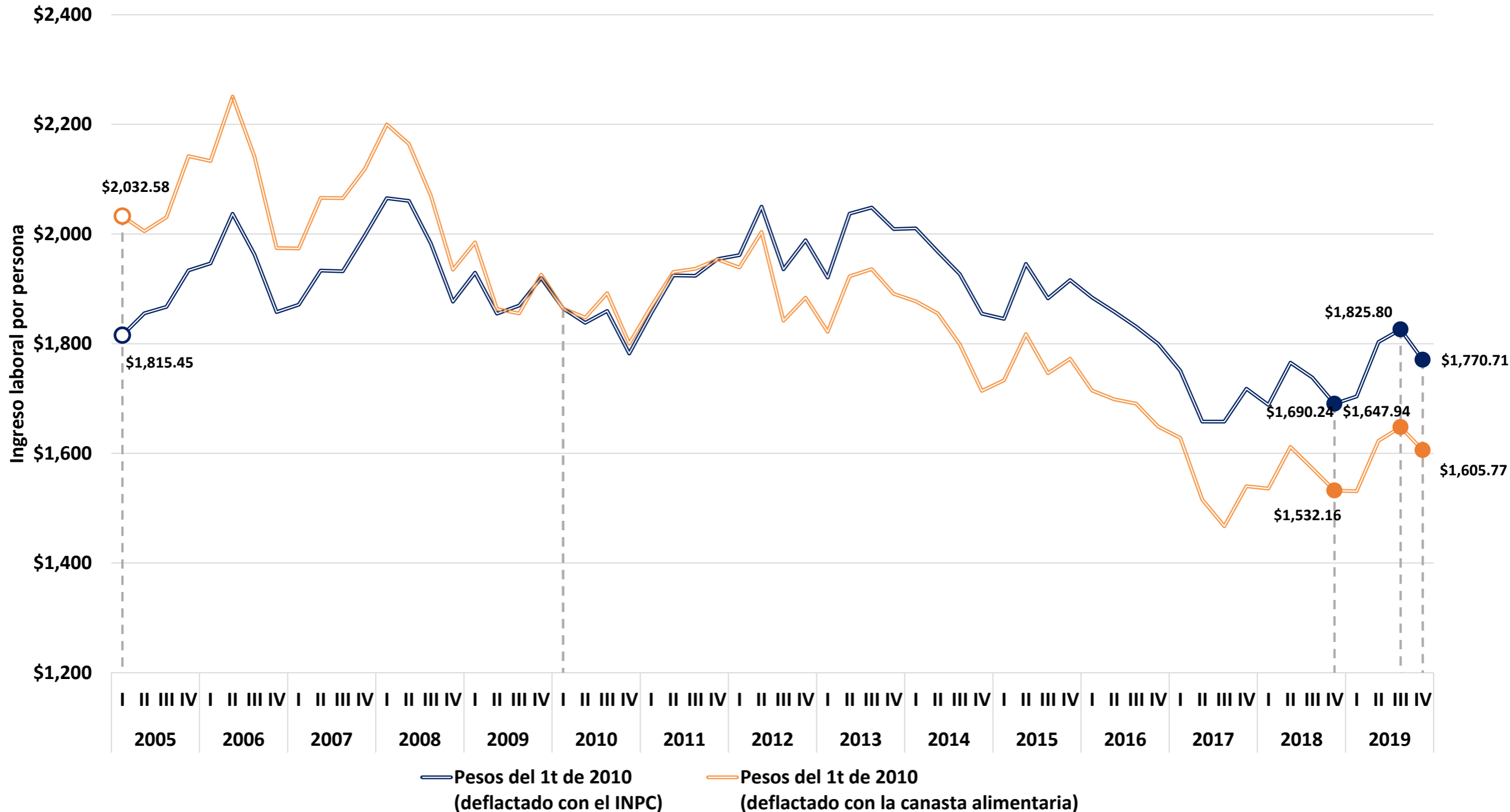

Fuente: elaboración del CONEVAL con base en la ENOE. Se recuperan ingresos por intervalos de salario. Estimaciones con INPC base segunda quincena de julio de 2018, a precios del primer trimestre de 2010.

*Ingreso laboral per cápita del hogar.

Ingreso laboral per cápita*, Coahuila

Primer trimestre 2005 – cuarto trimestre 2019

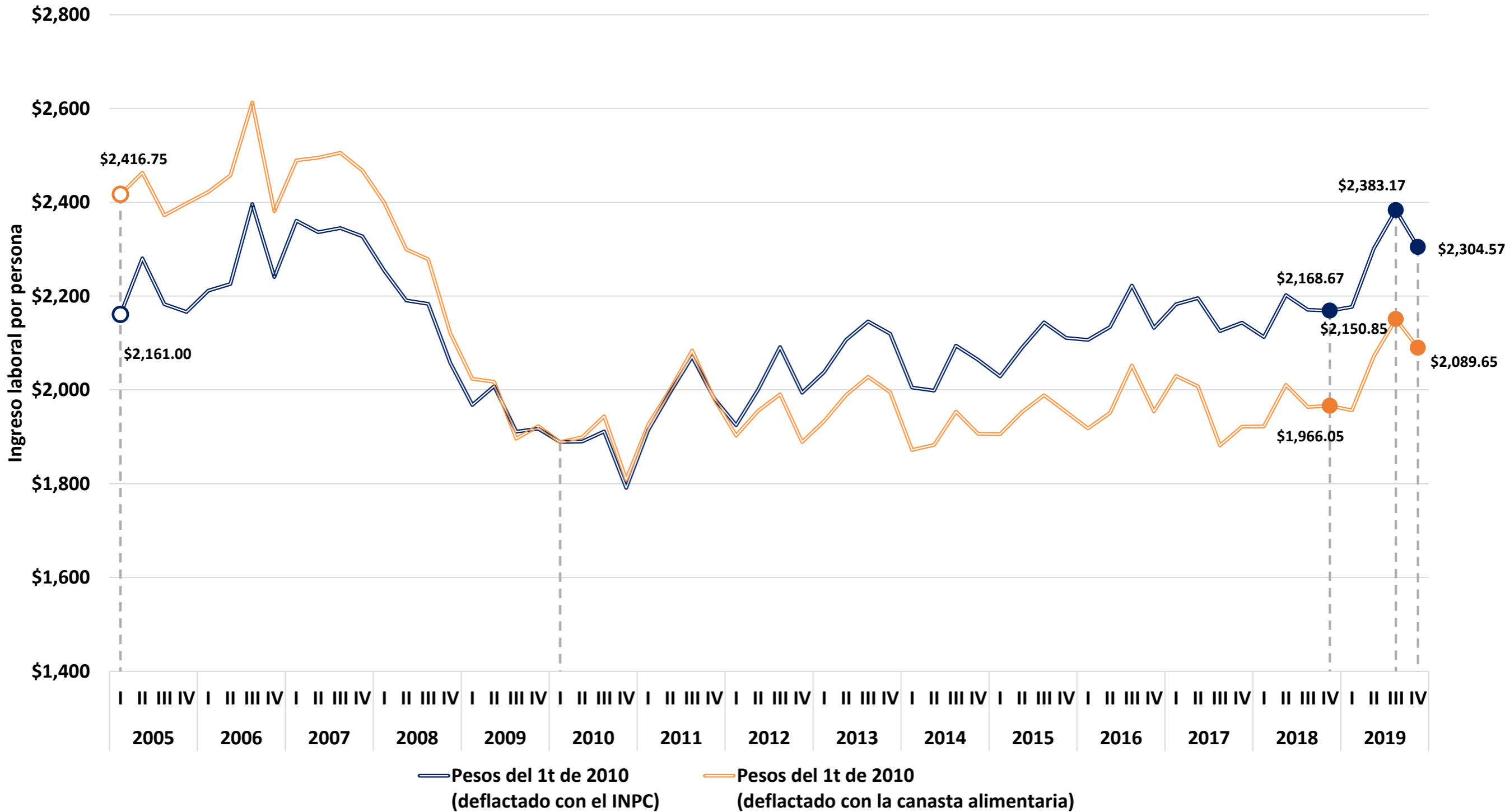

Fuente: elaboración del CONEVAL con base en la ENOE. Se recuperan ingresos por intervalos de salario. Estimaciones con INPC base segunda quincena de julio de 2018, a precios del primer trimestre de 2010.

*Ingreso laboral per cápita del hogar.

Ingreso laboral per cápita*, Colima

Primer trimestre 2005 – cuarto trimestre 2019

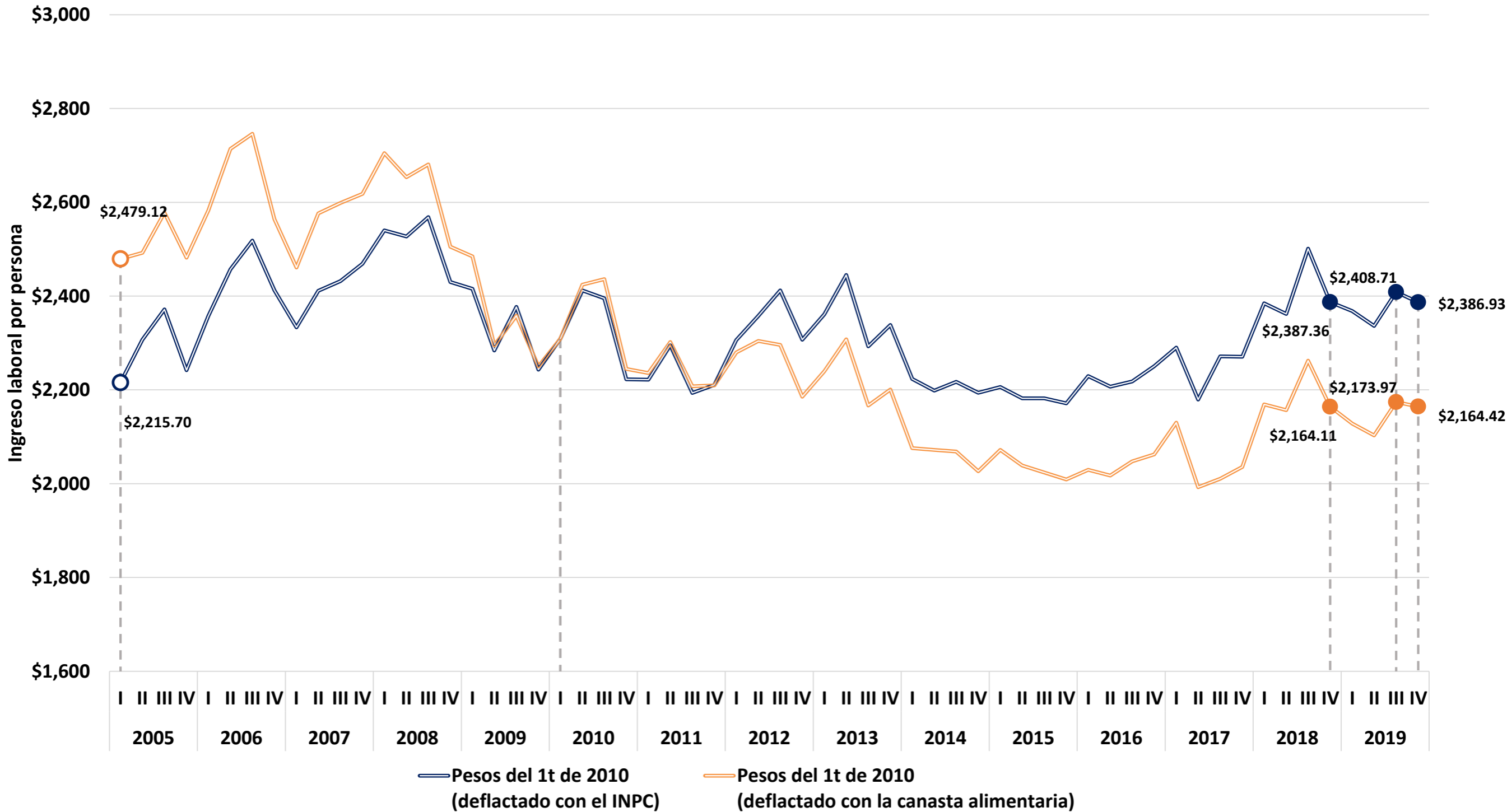

Fuente: elaboración del CONEVAL con base en la ENOE. Se recuperan ingresos por intervalos de salario. Estimaciones con INPC base segunda quincena de julio de 2018, a precios del primer trimestre de 2010.

*Ingreso laboral per cápita del hogar.

Ingreso laboral per cápita*, Chiapas

Primer trimestre 2005 – cuarto trimestre 2019

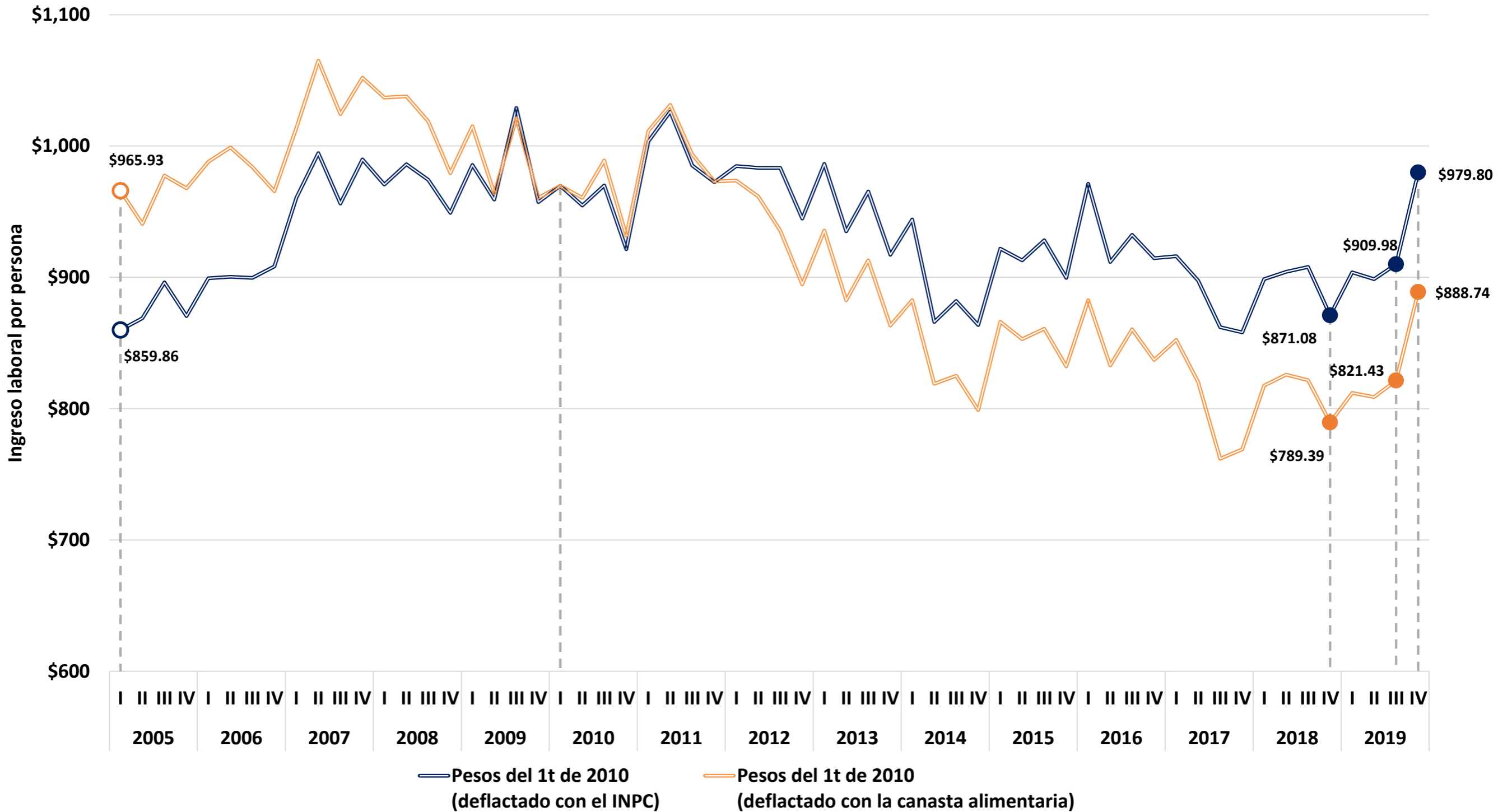

Fuente: elaboración del CONEVAL con base en la ENOE. Se recuperan ingresos por intervalos de salario. Estimaciones con INPC base segunda quincena de julio de 2018, a precios del primer trimestre de 2010.

*Ingreso laboral per cápita del hogar.

Ingreso laboral per cápita*, Chihuahua

Primer trimestre 2005 – cuarto trimestre 2019

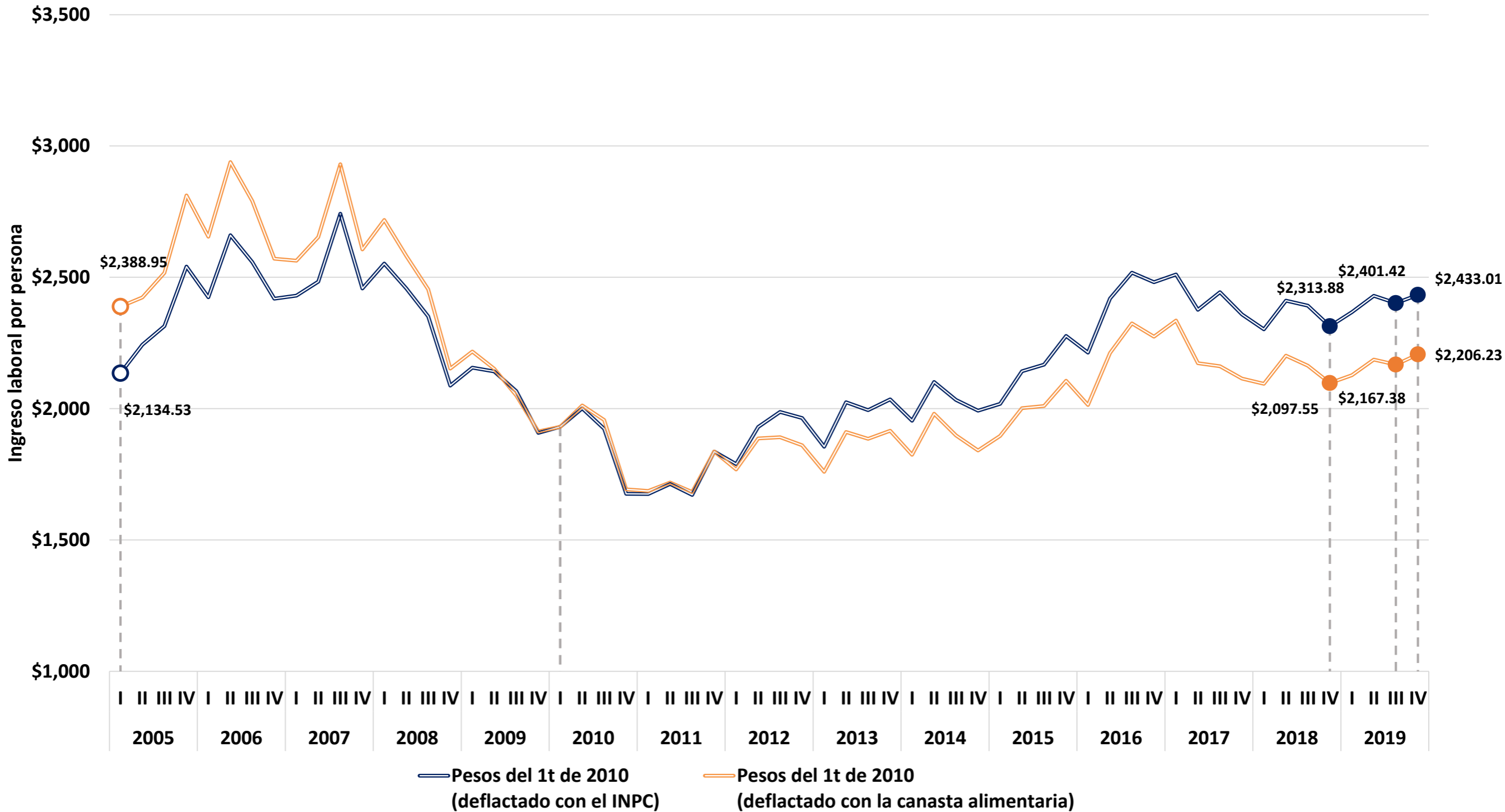

Fuente: elaboración del CONEVAL con base en la ENOE. Se recuperan ingresos por intervalos de salario. Estimaciones con INPC base segunda quincena de julio de 2018, a precios del primer trimestre de 2010.

*Ingreso laboral per cápita del hogar.

Ingreso laboral per cápita*, Ciudad de México

Primer trimestre 2005 – cuarto trimestre 2019

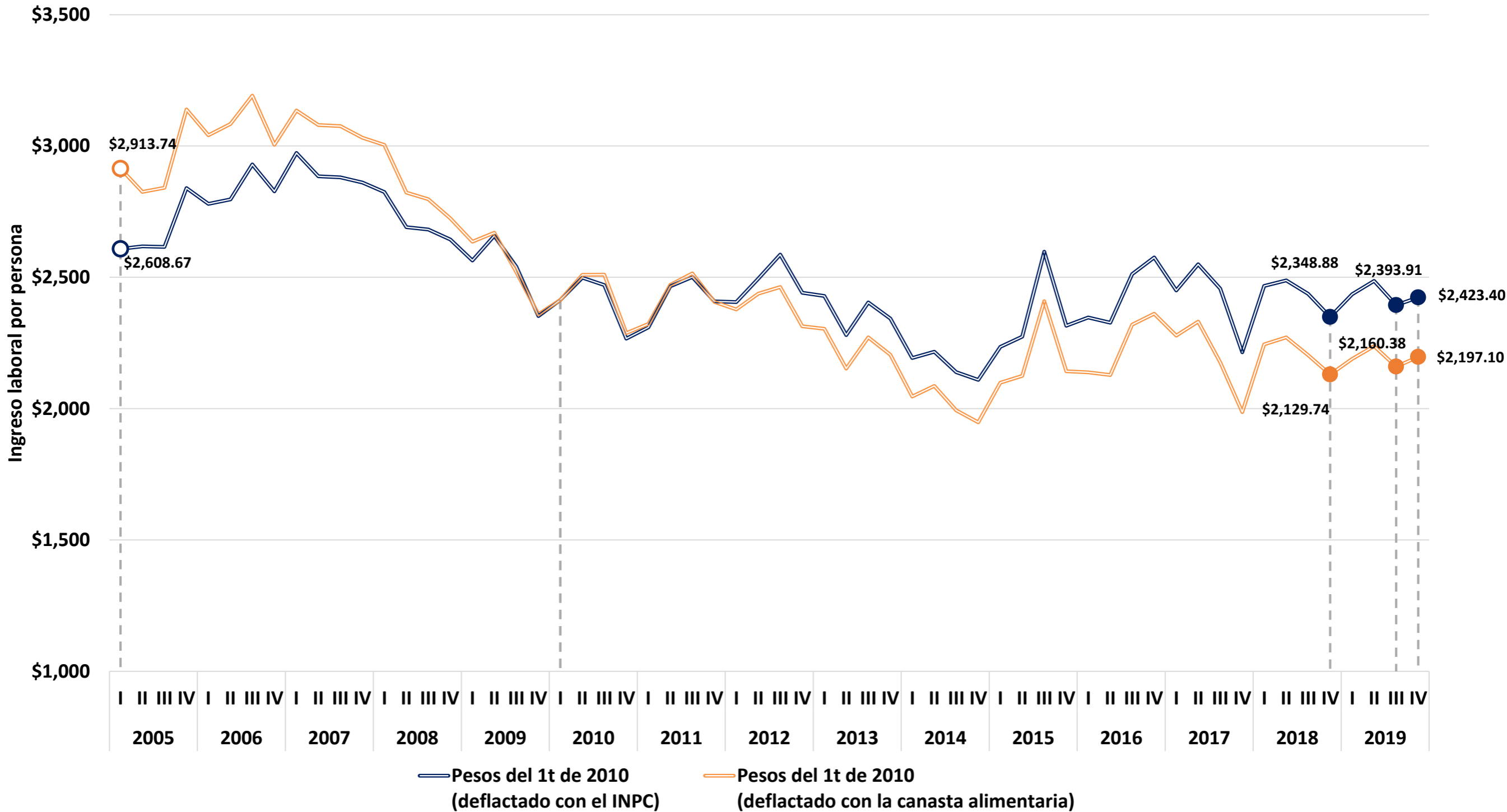

Fuente: elaboración del CONEVAL con base en la ENOE. Se recuperan ingresos por intervalos de salario. Estimaciones con INPC base segunda quincena de julio de 2018, a precios del primer trimestre de 2010.

*Ingreso laboral per cápita del hogar.

Ingreso laboral per cápita*, Durango

Primer trimestre 2005 – cuarto trimestre 2019

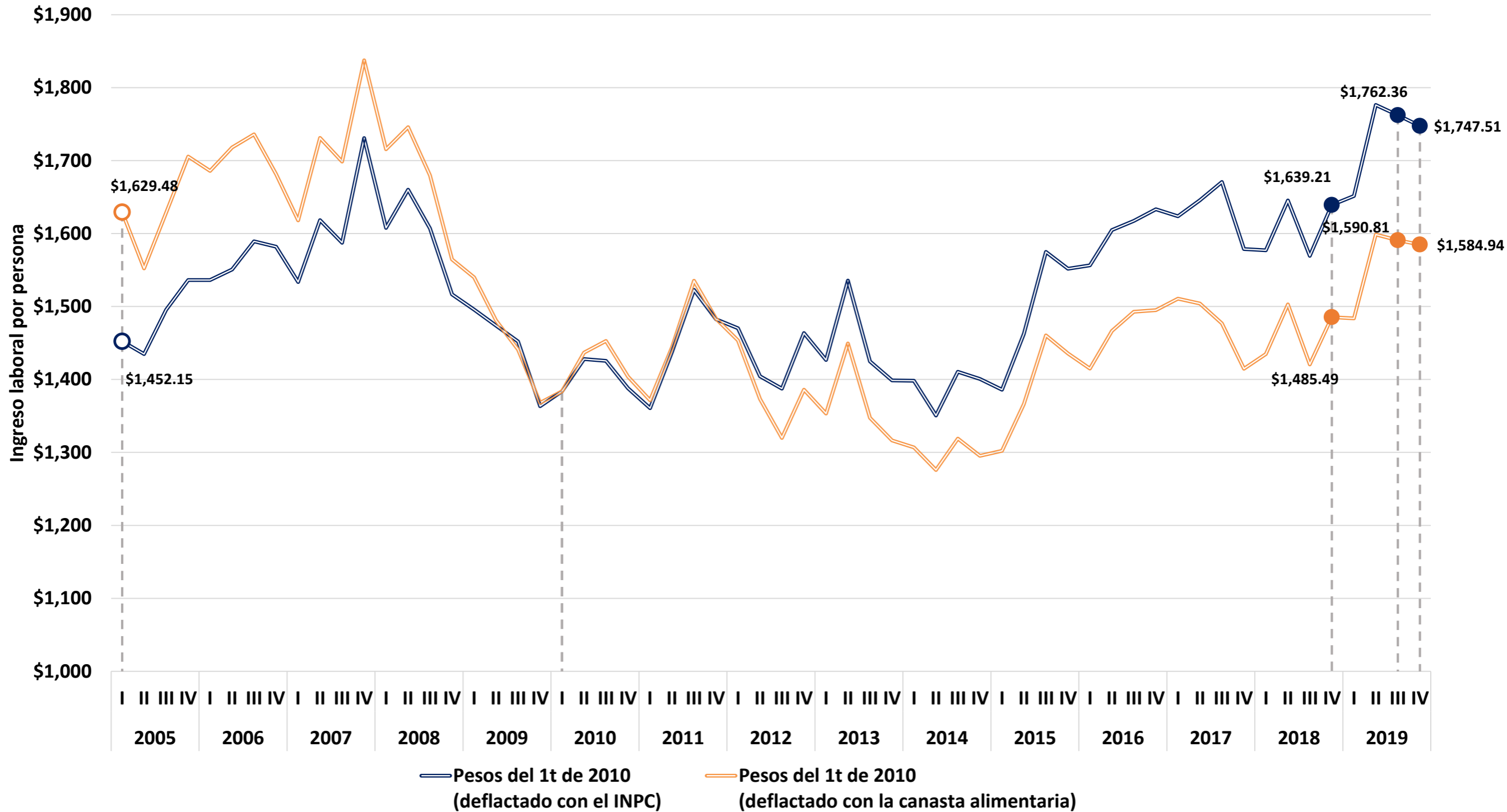

Fuente: elaboración del CONEVAL con base en la ENOE. Se recuperan ingresos por intervalos de salario. Estimaciones con INPC base segunda quincena de julio de 2018, a precios del primer trimestre de 2010.

*Ingreso laboral per cápita del hogar.

Ingreso laboral per cápita*, Guanajuato

Primer trimestre 2005 – cuarto trimestre 2019

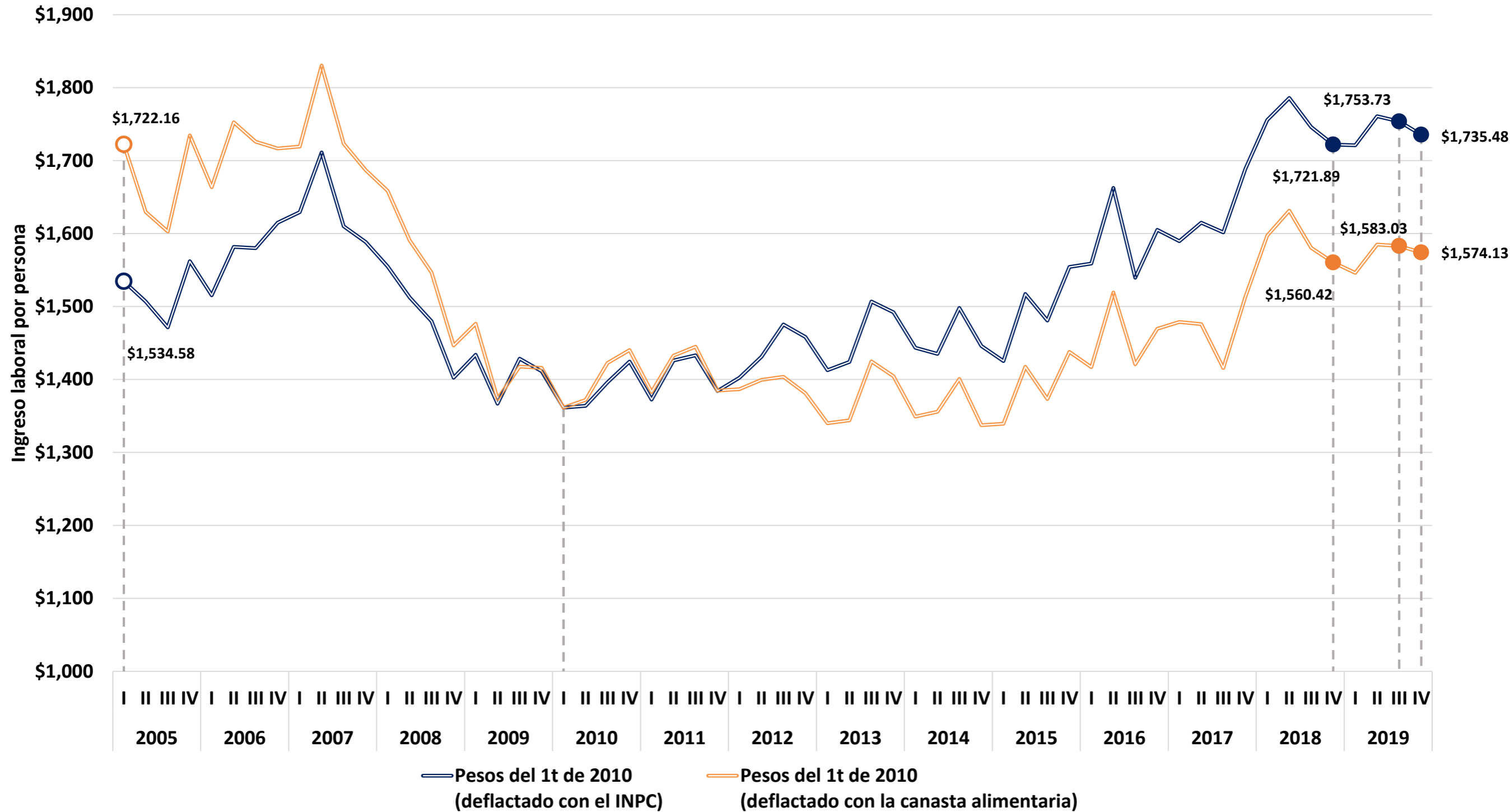

Fuente: elaboración del CONEVAL con base en la ENOE. Se recuperan ingresos por intervalos de salario. Estimaciones con INPC base segunda quincena de julio de 2018, a precios del primer trimestre de 2010.

*Ingreso laboral per cápita del hogar.

Ingreso laboral per cápita*, Guerrero

Primer trimestre 2005 – cuarto trimestre 2019

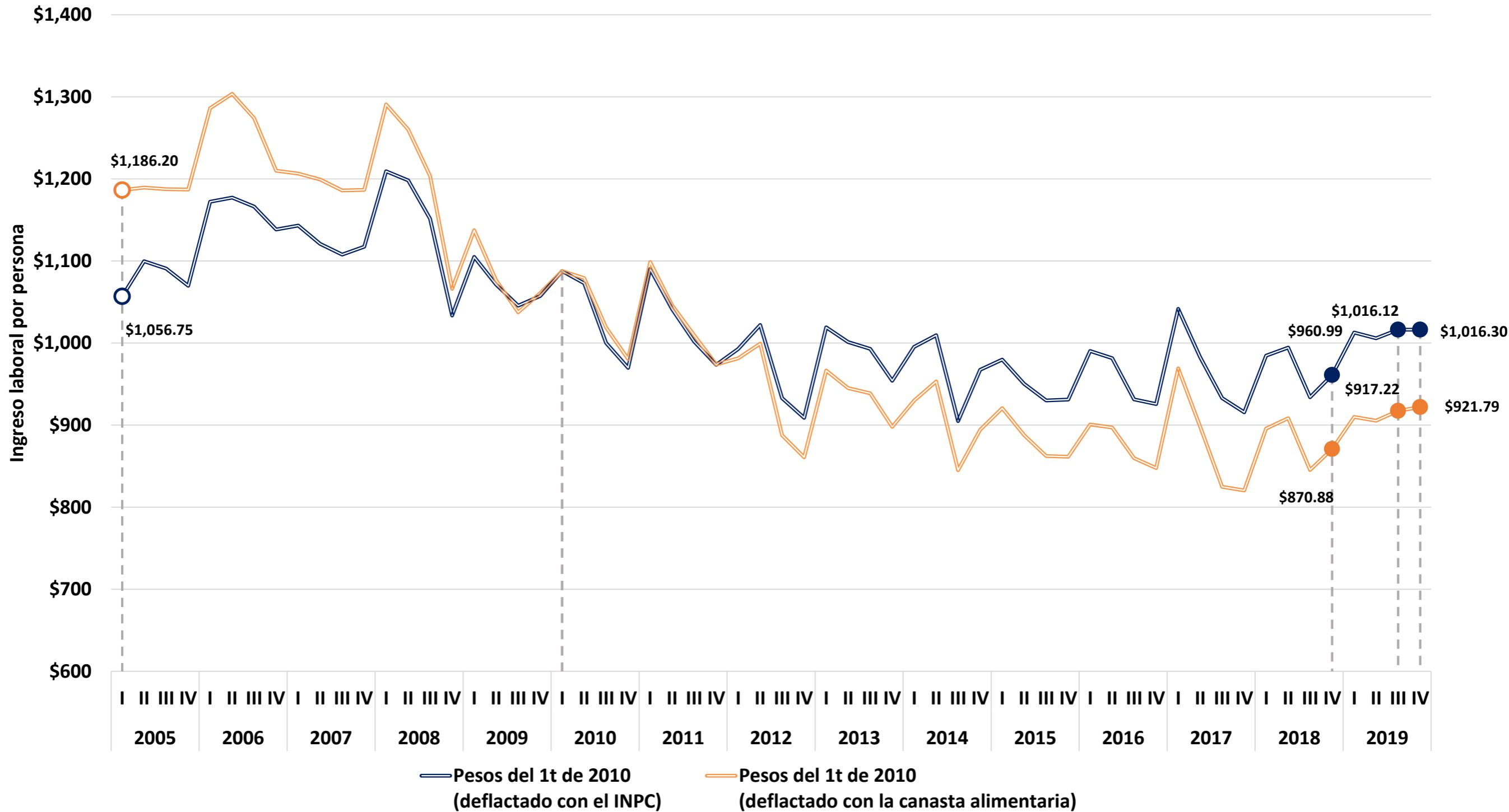

Fuente: elaboración del CONEVAL con base en la ENOE. Se recuperan ingresos por intervalos de salario. Estimaciones con INPC base segunda quincena de julio de 2018, a precios del primer trimestre de 2010.

*Ingreso laboral per cápita del hogar.

Ingreso laboral per cápita*, Hidalgo

Primer trimestre 2005 – cuarto trimestre 2019

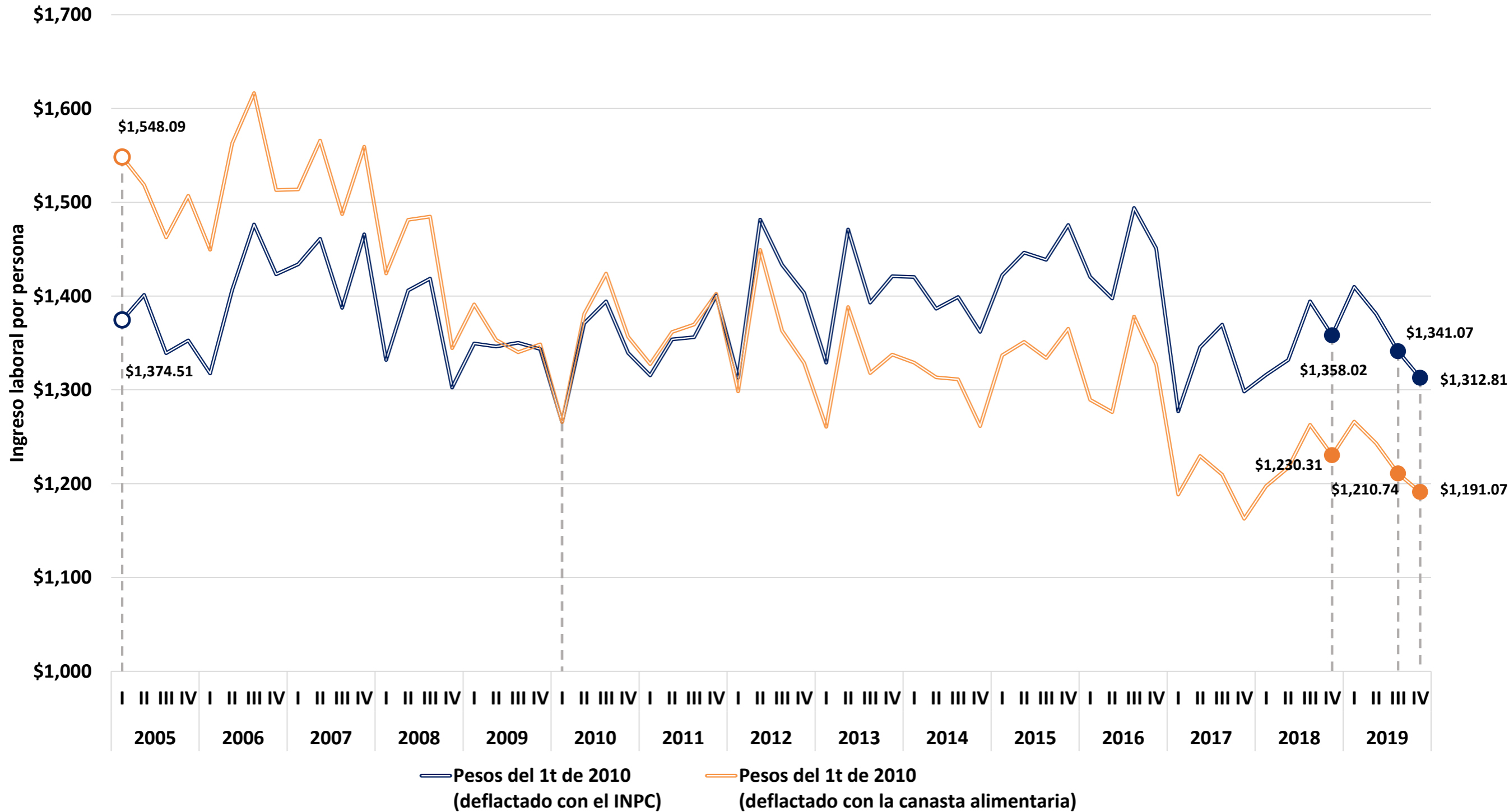

Fuente: elaboración del CONEVAL con base en la ENOE. Se recuperan ingresos por intervalos de salario. Estimaciones con INPC base segunda quincena de julio de 2018, a precios del primer trimestre de 2010.

*Ingreso laboral per cápita del hogar.

Ingreso laboral per cápita*, Jalisco

Primer trimestre 2005 – cuarto trimestre 2019

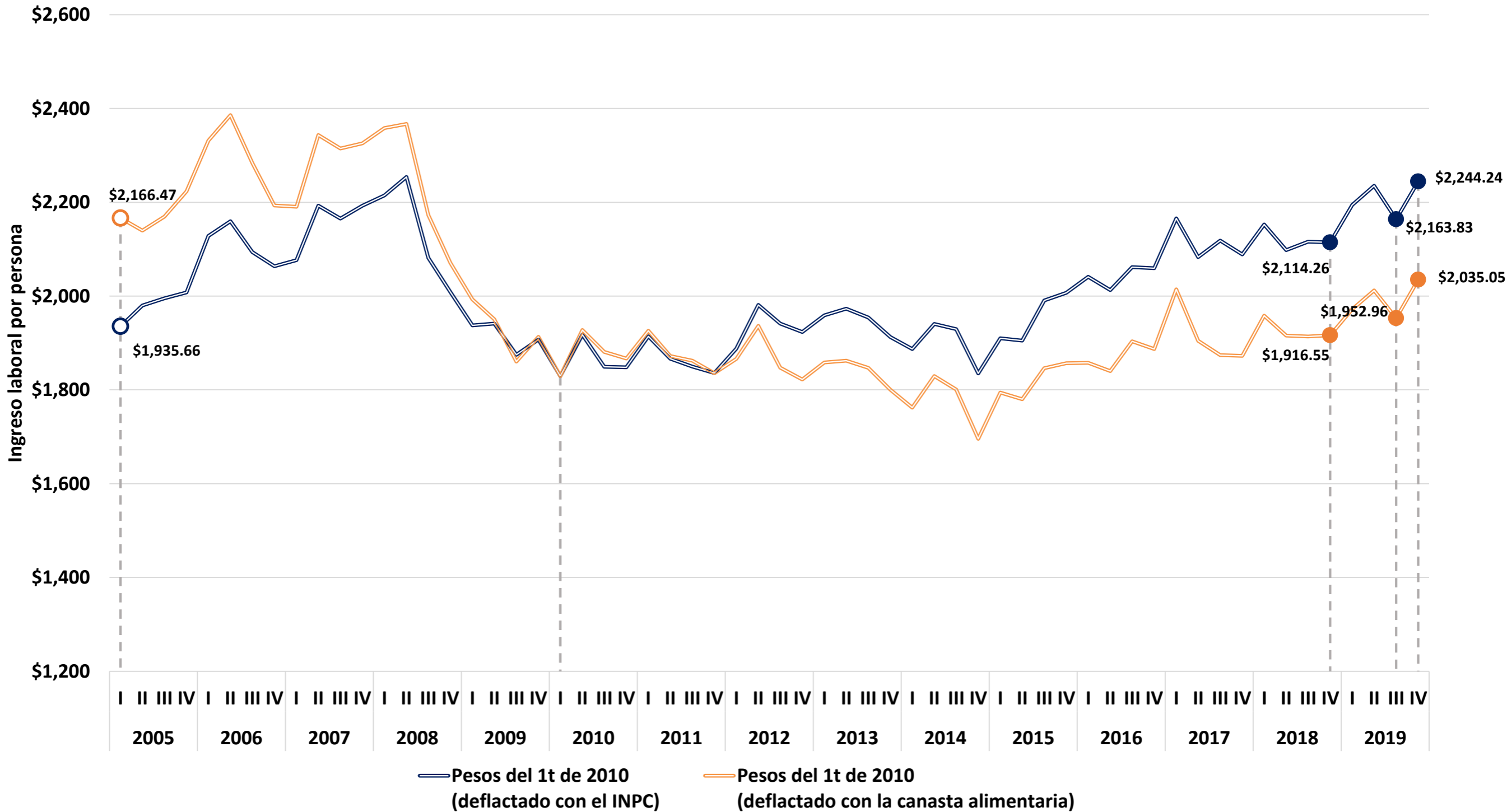

Fuente: elaboración del CONEVAL con base en la ENOE. Se recuperan ingresos por intervalos de salario. Estimaciones con INPC base segunda quincena de julio de 2018, a precios del primer trimestre de 2010.

*Ingreso laboral per cápita del hogar.

Ingreso laboral per cápita*, Estado de México

Primer trimestre 2005 – cuarto trimestre 2019

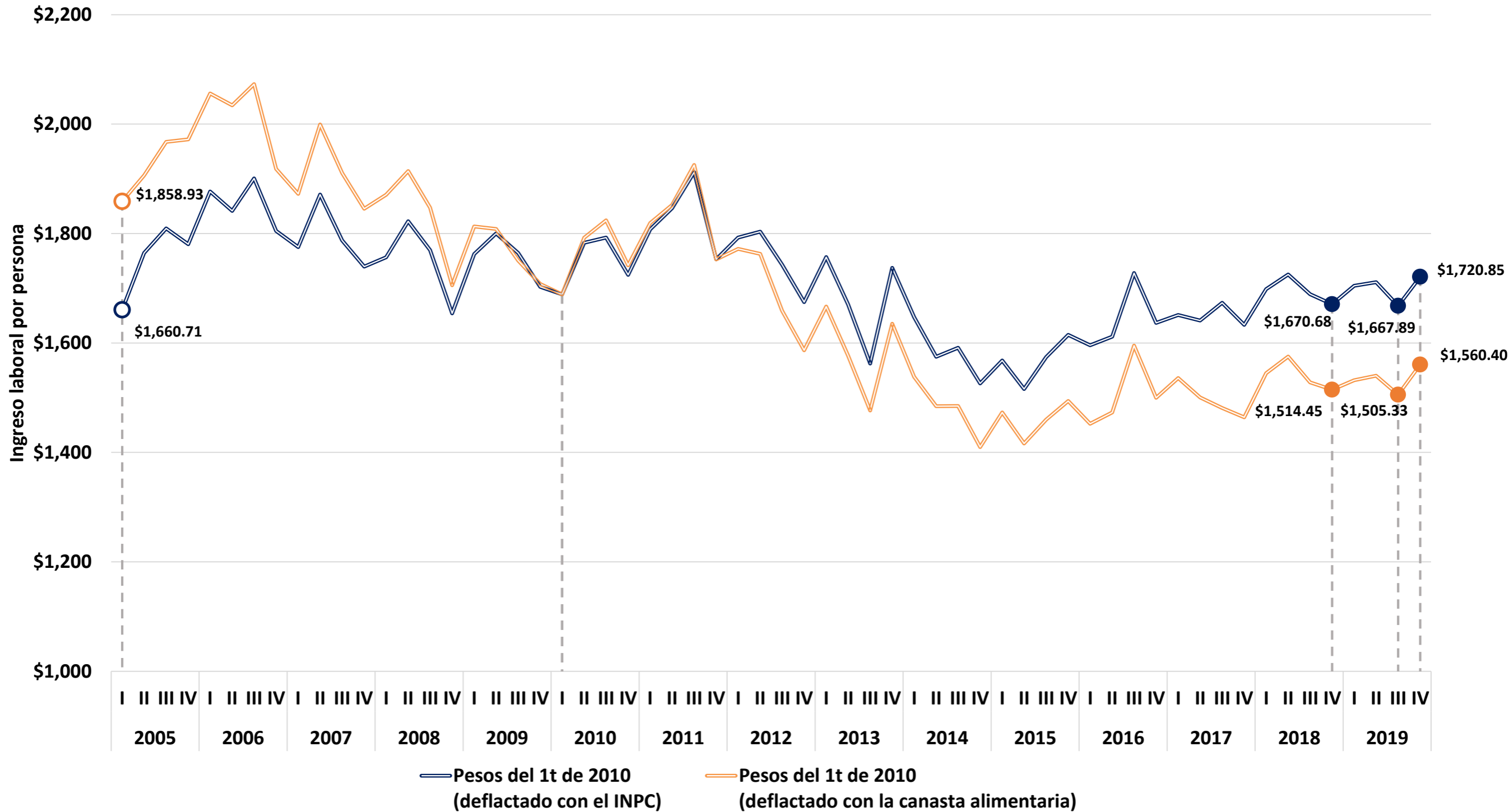

Fuente: elaboración del CONEVAL con base en la ENOE. Se recuperan ingresos por intervalos de salario. Estimaciones con INPC base segunda quincena de julio de 2018, a precios del primer trimestre de 2010.

*Ingreso laboral per cápita del hogar.

Ingreso laboral per cápita*, Michoacán

Primer trimestre 2005 – cuarto trimestre 2019

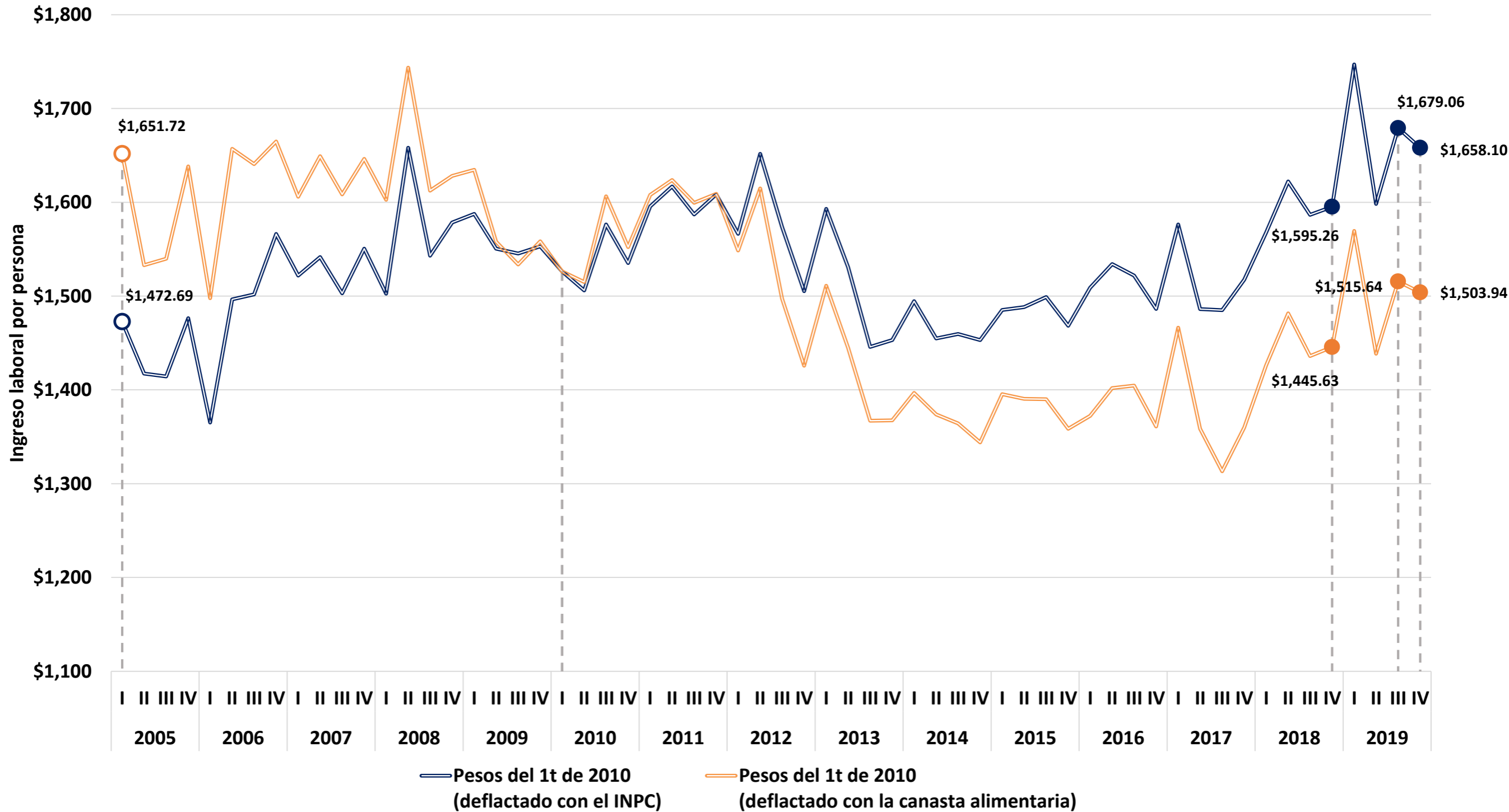

Fuente: elaboración del CONEVAL con base en la ENOE. Se recuperan ingresos por intervalos de salario. Estimaciones con INPC base segunda quincena de julio de 2018, a precios del primer trimestre de 2010.

*Ingreso laboral per cápita del hogar.

Ingreso laboral per cápita*, Morelos

Primer trimestre 2005 – cuarto trimestre 2019

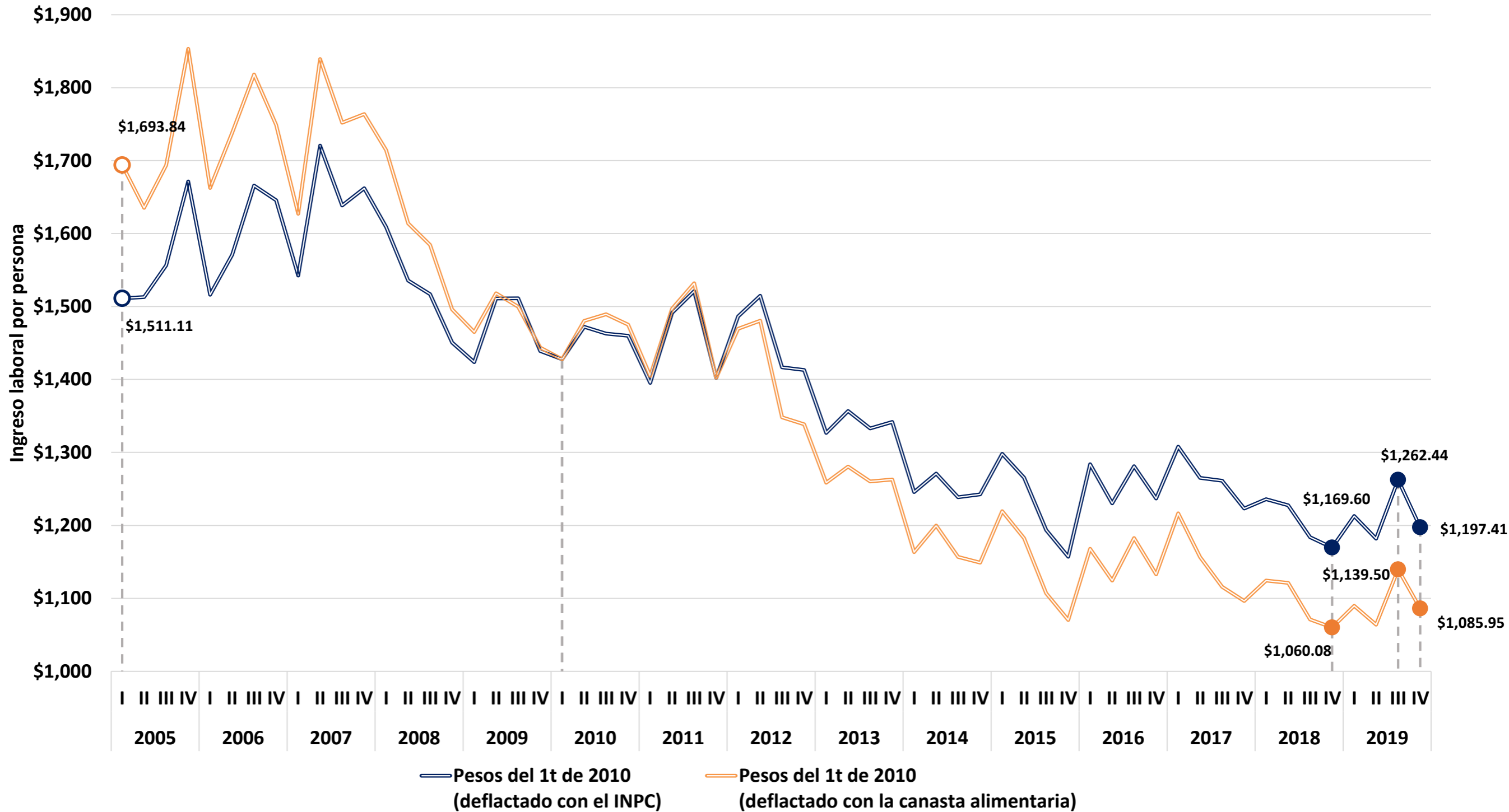

Fuente: elaboración del CONEVAL con base en la ENOE. Se recuperan ingresos por intervalos de salario. Estimaciones con INPC base segunda quincena de julio de 2018, a precios del primer trimestre de 2010.

*Ingreso laboral per cápita del hogar.

Ingreso laboral per cápita*, Nayarit

Primer trimestre 2005 – cuarto trimestre 2019

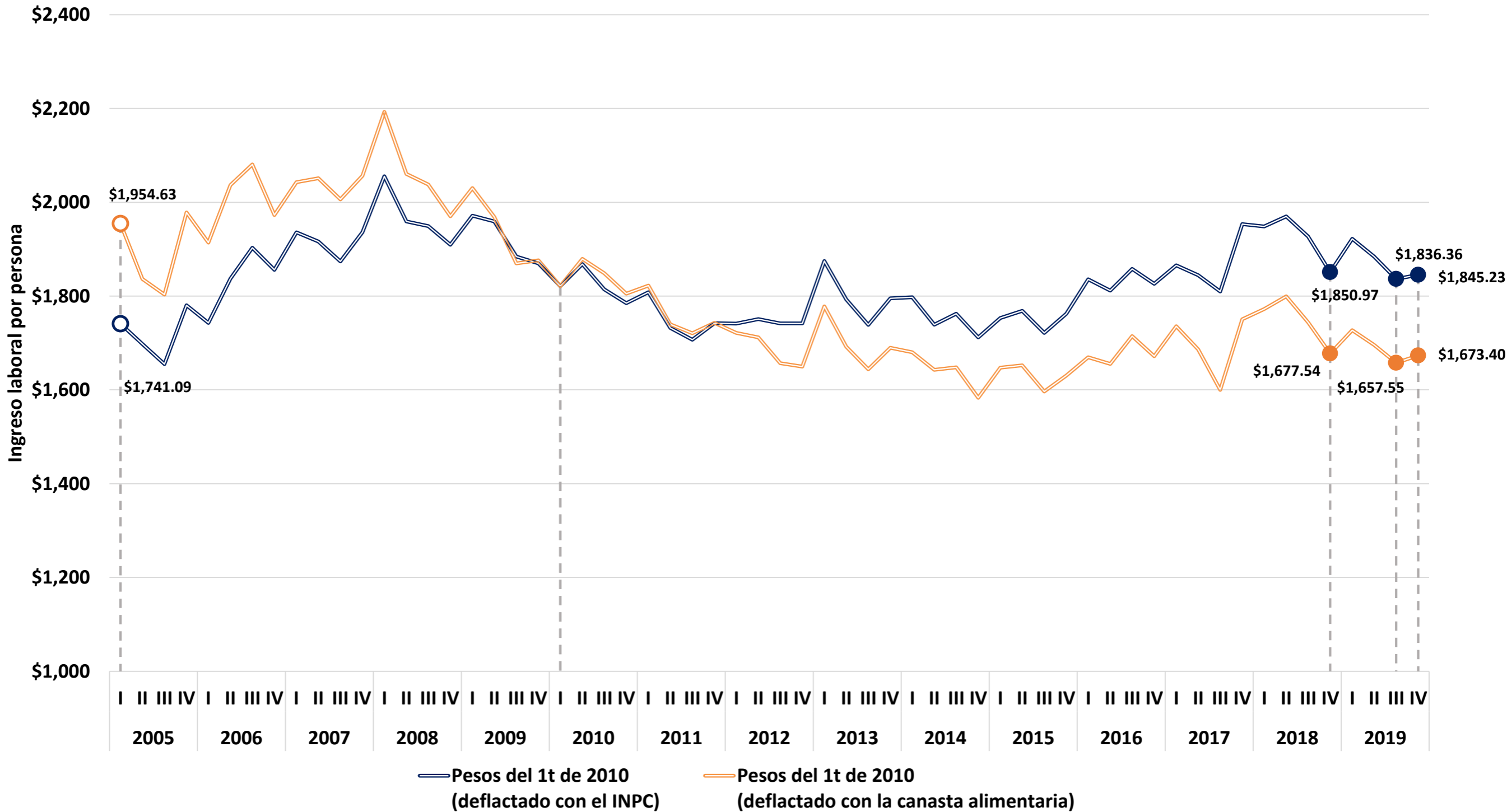

Fuente: elaboración del CONEVAL con base en la ENOE. Se recuperan ingresos por intervalos de salario. Estimaciones con INPC base segunda quincena de julio de 2018, a precios del primer trimestre de 2010.

*Ingreso laboral per cápita del hogar.

Ingreso laboral per cápita*, Nuevo León

Primer trimestre 2005 – cuarto trimestre 2019

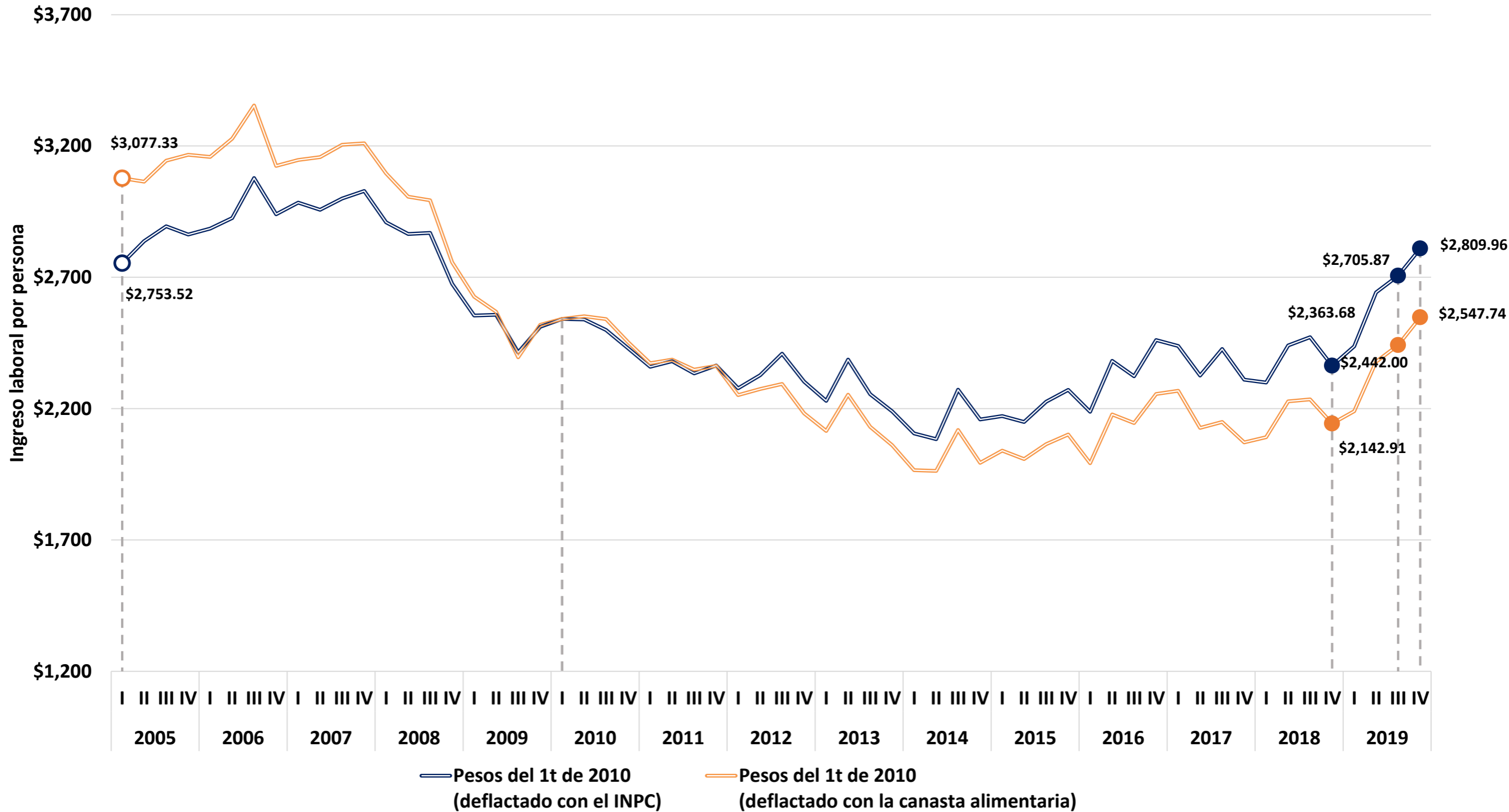

Fuente: elaboración del CONEVAL con base en la ENOE. Se recuperan ingresos por intervalos de salario. Estimaciones con INPC base segunda quincena de julio de 2018, a precios del primer trimestre de 2010.

*Ingreso laboral per cápita del hogar.

Ingreso laboral per cápita*, Oaxaca

Primer trimestre 2005 – cuarto trimestre 2019

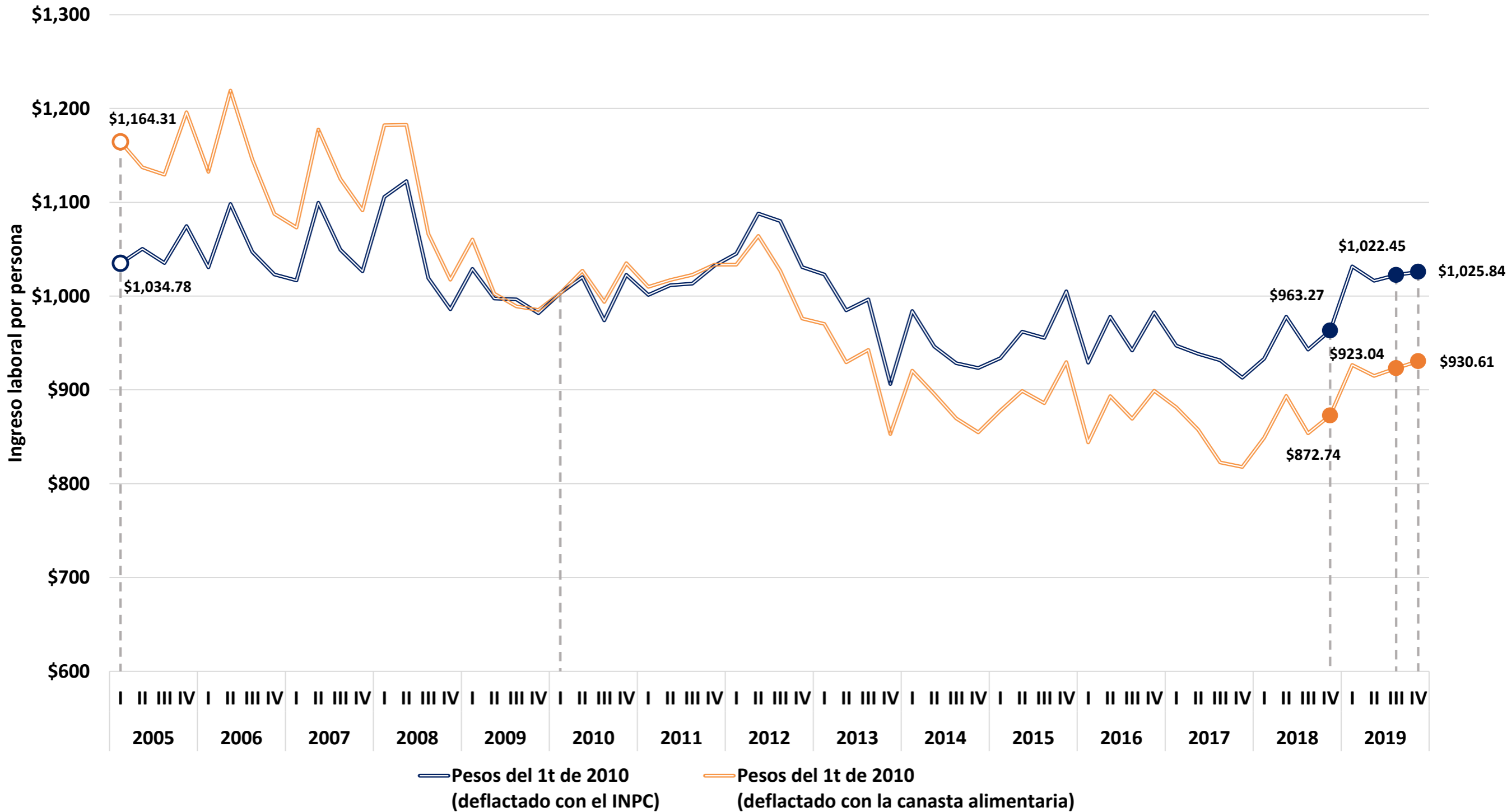

Fuente: elaboración del CONEVAL con base en la ENOE. Se recuperan ingresos por intervalos de salario. Estimaciones con INPC base segunda quincena de julio de 2018, a precios del primer trimestre de 2010.

*Ingreso laboral per cápita del hogar.

Ingreso laboral per cápita*, Puebla

Primer trimestre 2005 – cuarto trimestre 2019

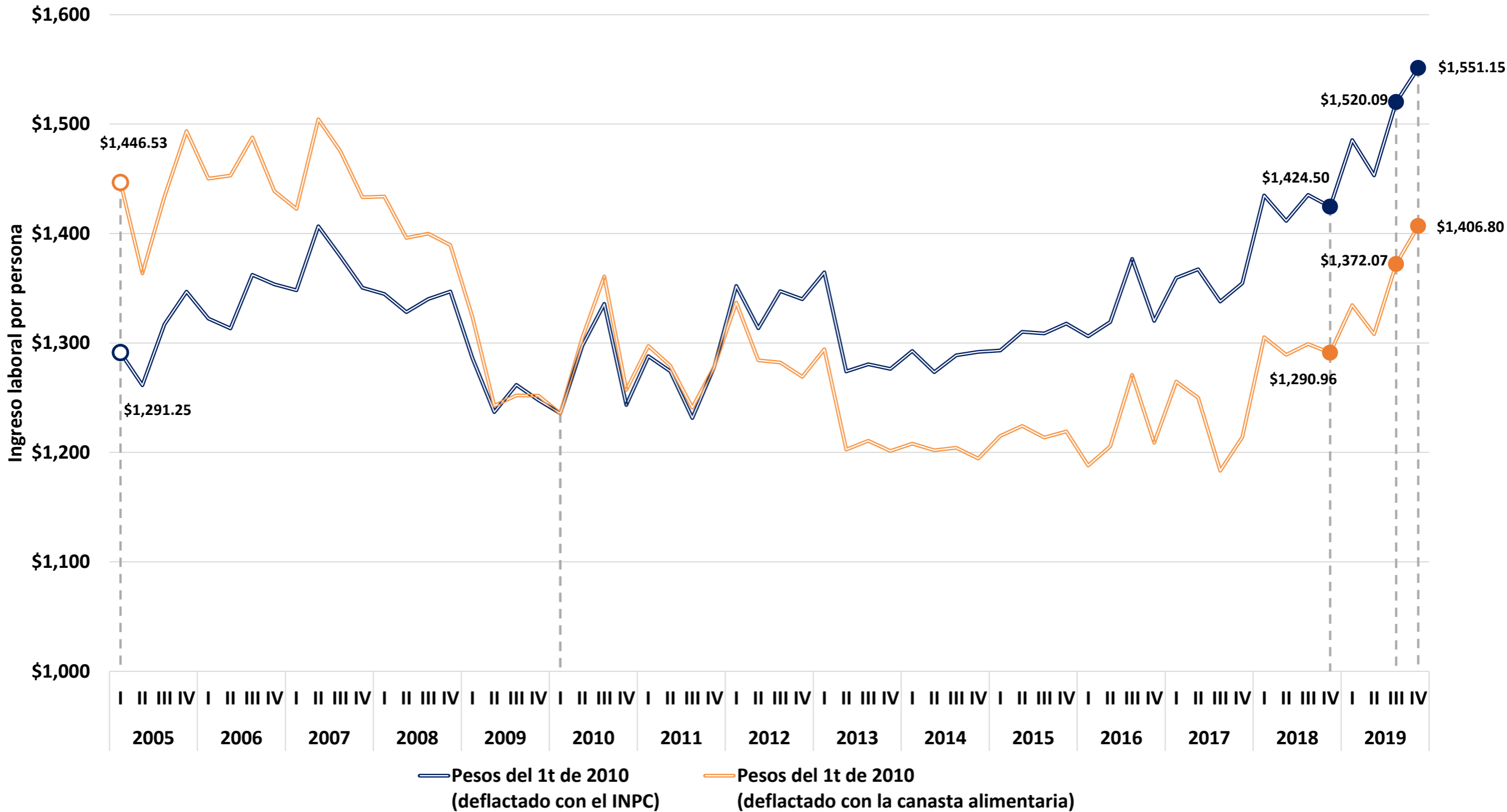

Fuente: elaboración del CONEVAL con base en la ENOE. Se recuperan ingresos por intervalos de salario. Estimaciones con INPC base segunda quincena de julio de 2018, a precios del primer trimestre de 2010.

*Ingreso laboral per cápita del hogar.

Ingreso laboral per cápita*, Querétaro

Primer trimestre 2005 – cuarto trimestre 2019

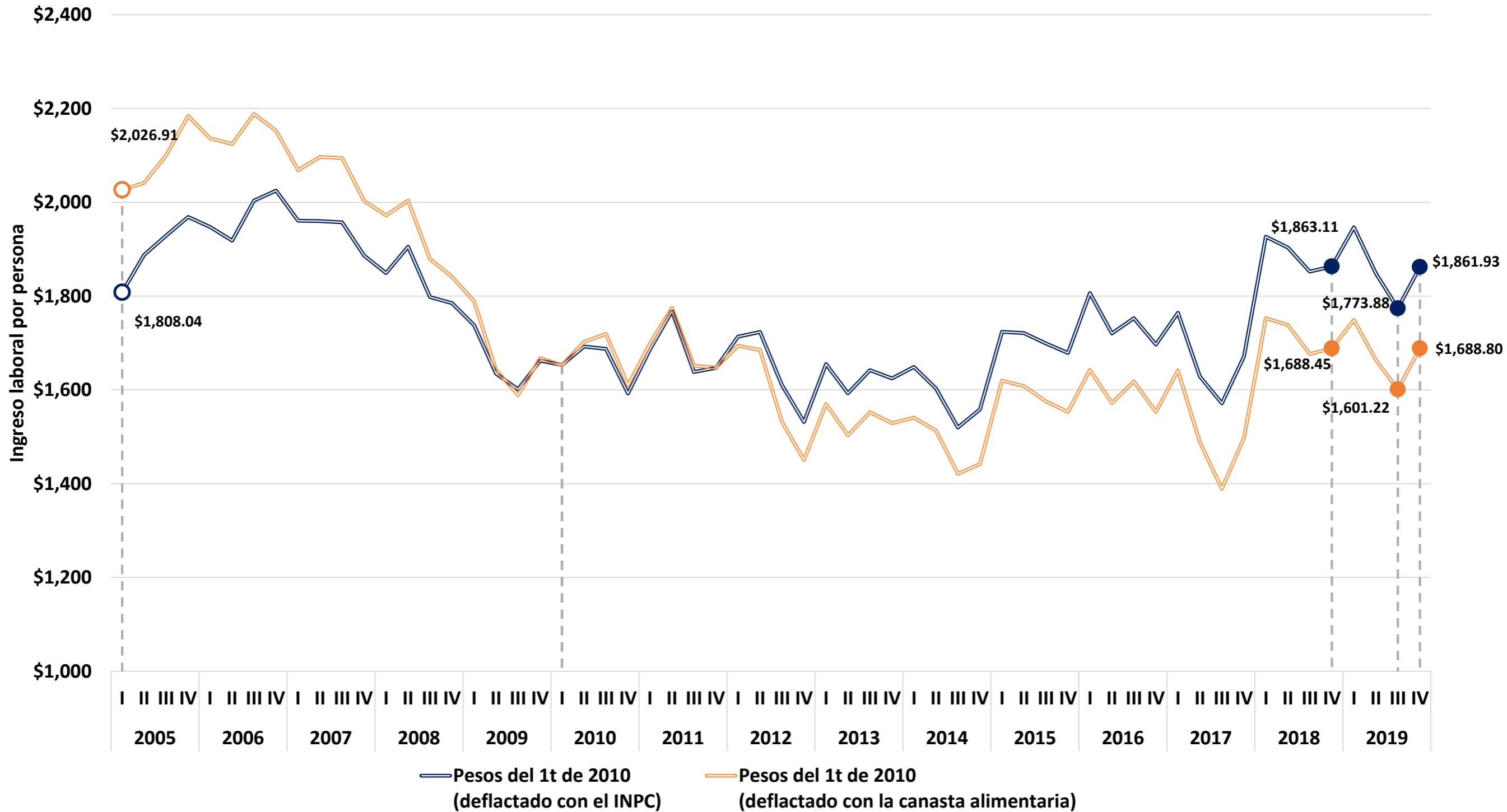

Fuente: elaboración del CONEVAL con base en la ENOE. Se recuperan ingresos por intervalos de salario. Estimaciones con INPC base segunda quincena de julio de 2018, a precios del primer trimestre de 2010.

*Ingreso laboral per cápita del hogar.

Ingreso laboral per cápita*, Quintana Roo

Primer trimestre 2005 – cuarto trimestre 2019

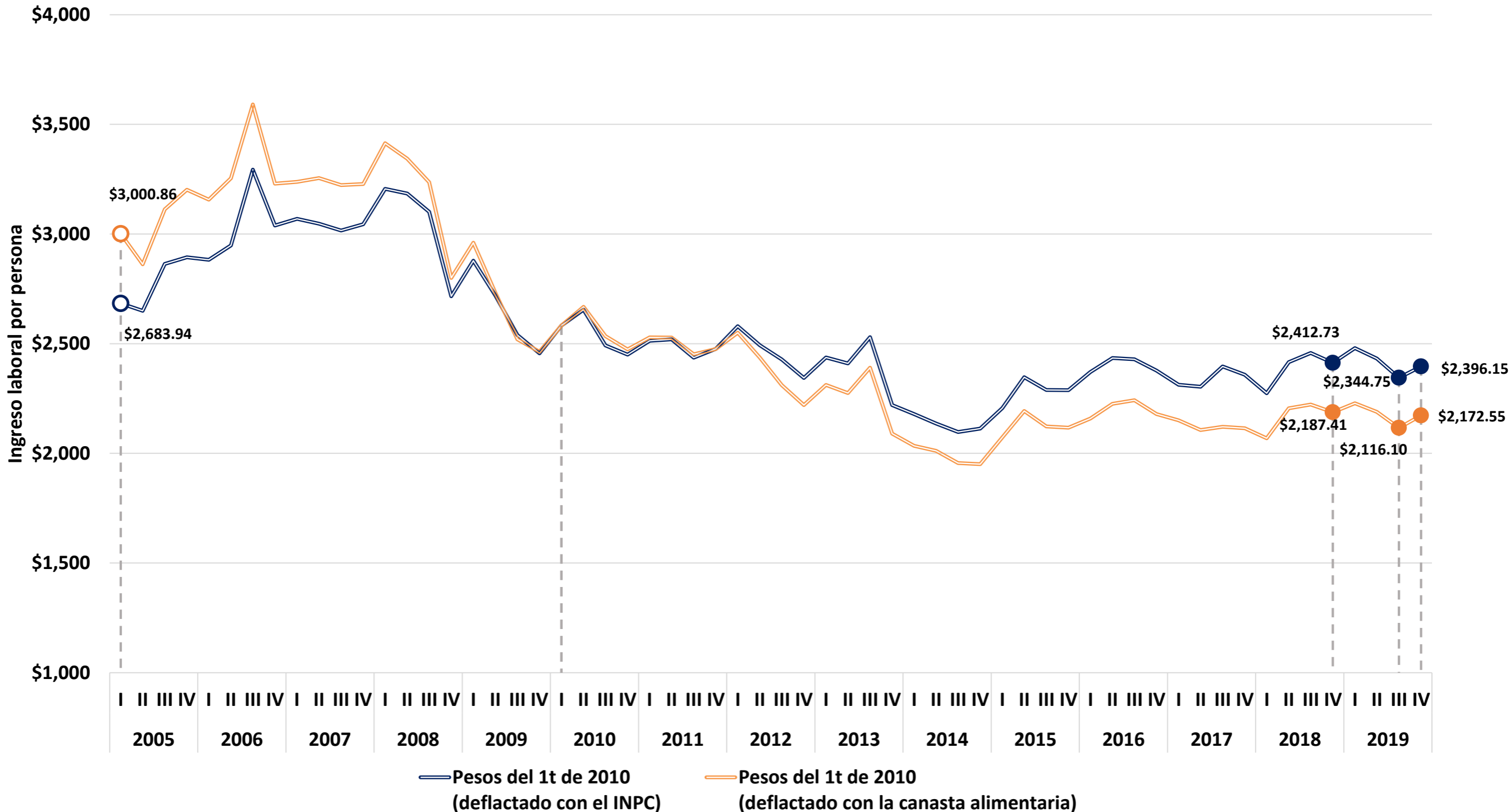

Fuente: elaboración del CONEVAL con base en la ENOE. Se recuperan ingresos por intervalos de salario. Estimaciones con INPC base segunda quincena de julio de 2018, a precios del primer trimestre de 2010.

*Ingreso laboral per cápita del hogar.

Ingreso laboral per cápita*, San Luis Potosí

Primer trimestre 2005 – cuarto trimestre 2019

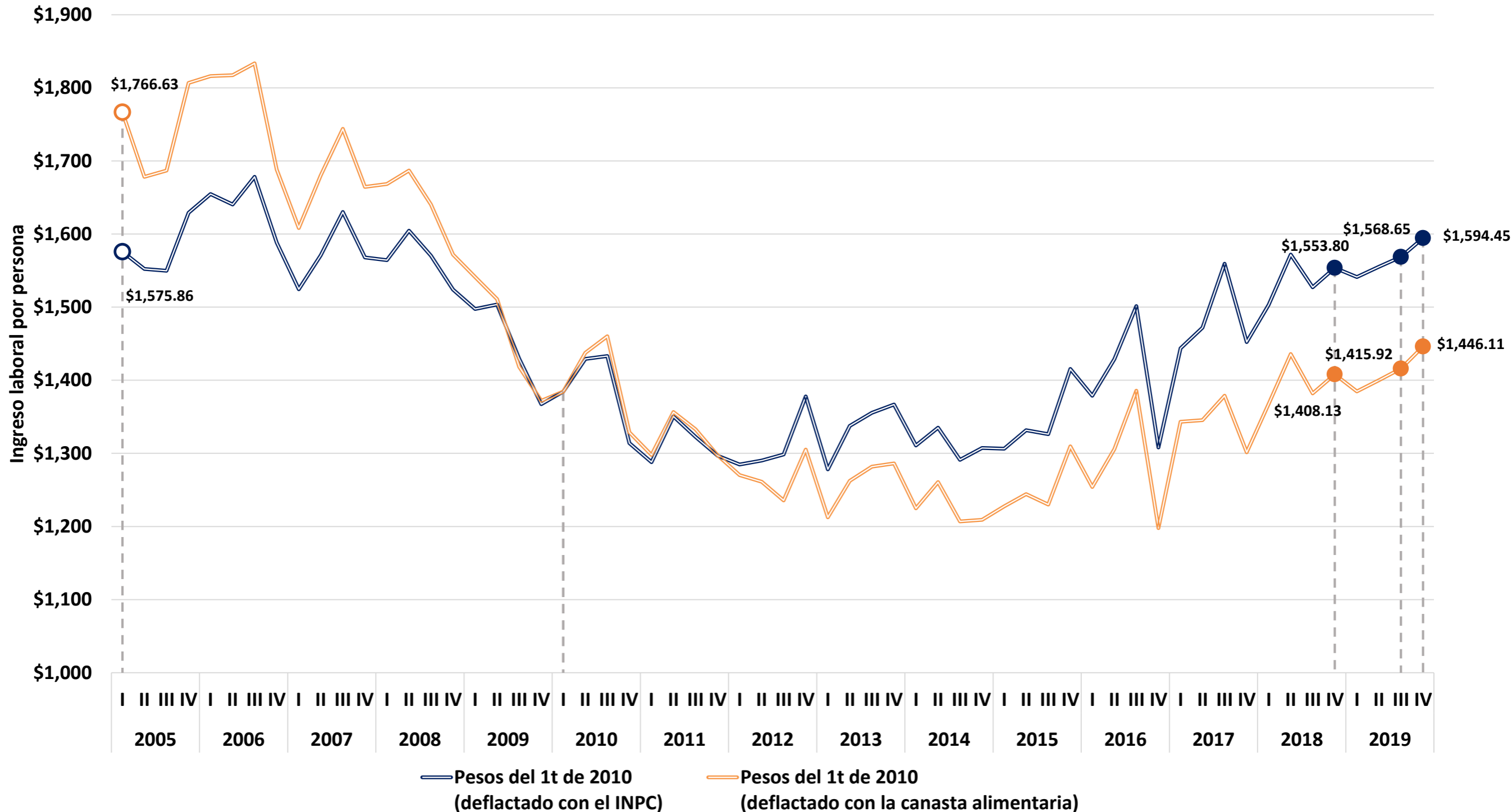

Fuente: elaboración del CONEVAL con base en la ENOE. Se recuperan ingresos por intervalos de salario. Estimaciones con INPC base segunda quincena de julio de 2018, a precios del primer trimestre de 2010.

*Ingreso laboral per cápita del hogar.

Ingreso laboral per cápita*, Sinaloa

Primer trimestre 2005 – cuarto trimestre 2019

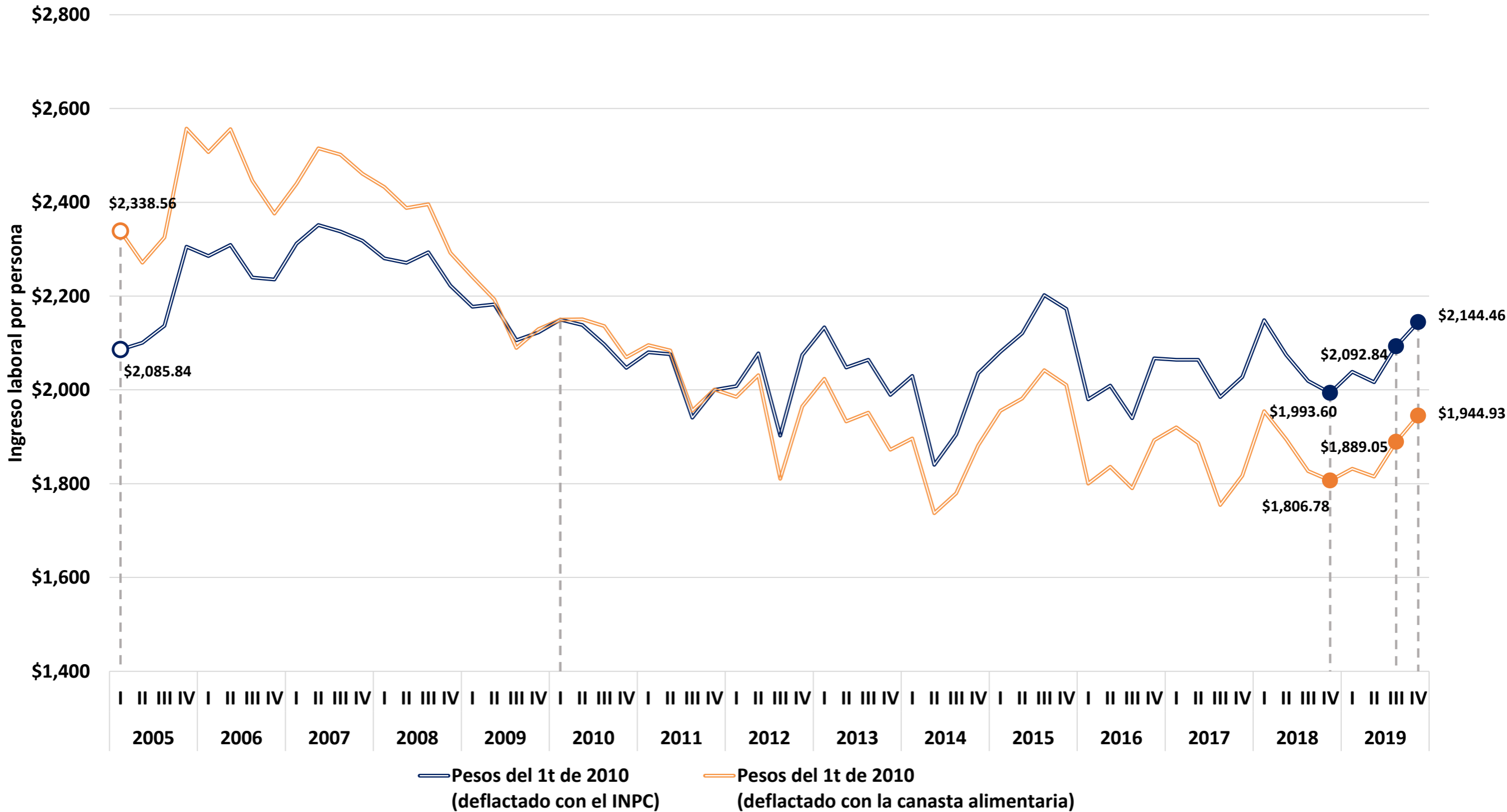

Fuente: elaboración del CONEVAL con base en la ENOE. Se recuperan ingresos por intervalos de salario. Estimaciones con INPC base segunda quincena de julio de 2018, a precios del primer trimestre de 2010.

*Ingreso laboral per cápita del hogar.

Ingreso laboral per cápita*, Sonora

Primer trimestre 2005 – cuarto trimestre 2019

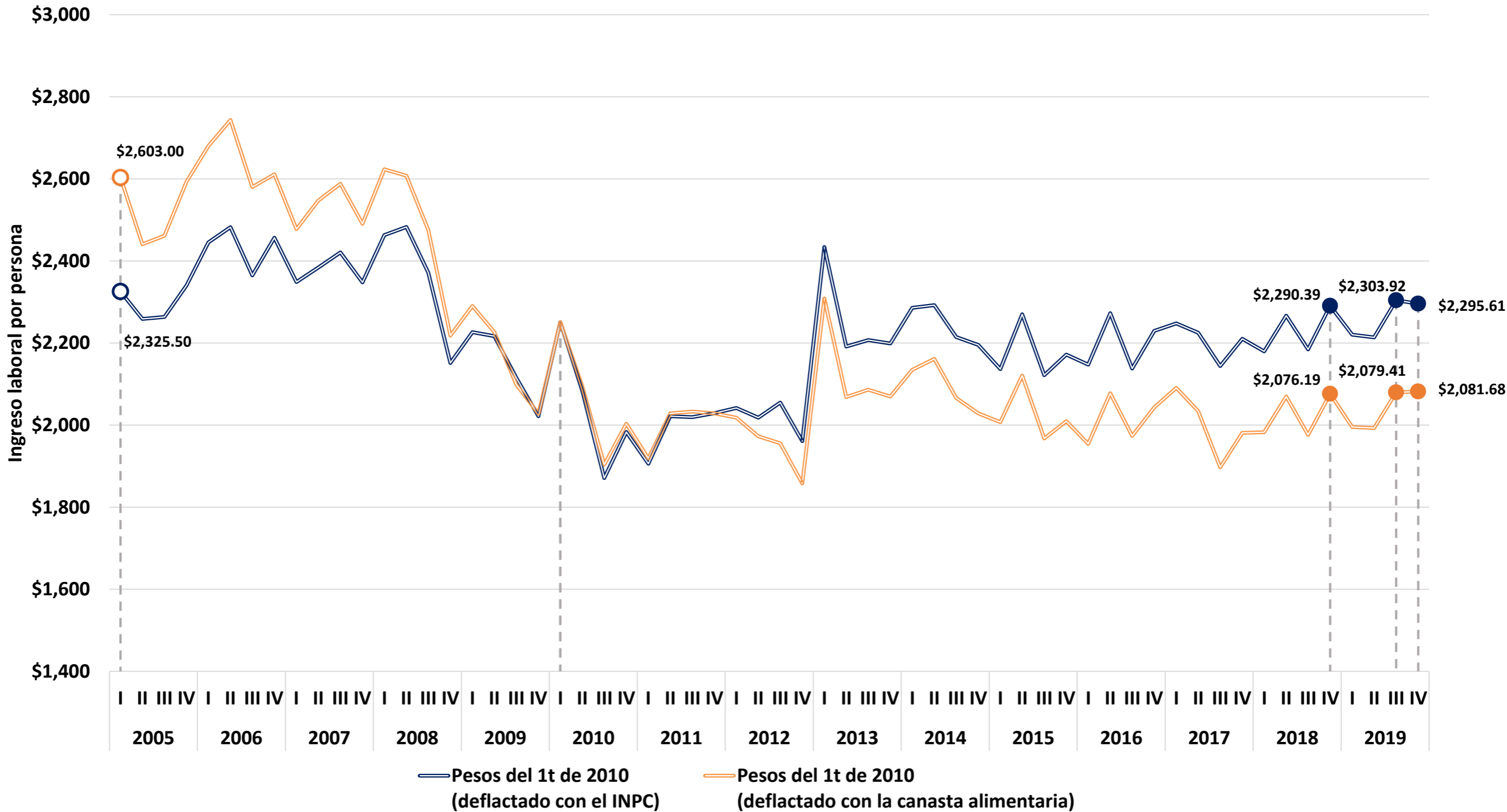

Fuente: elaboración del CONEVAL con base en la ENOE. Se recuperan ingresos por intervalos de salario. Estimaciones con INPC base segunda quincena de julio de 2018, a precios del primer trimestre de 2010.

*Ingreso laboral per cápita del hogar.

Ingreso laboral per cápita*, Tabasco

Primer trimestre 2005 – cuarto trimestre 2019

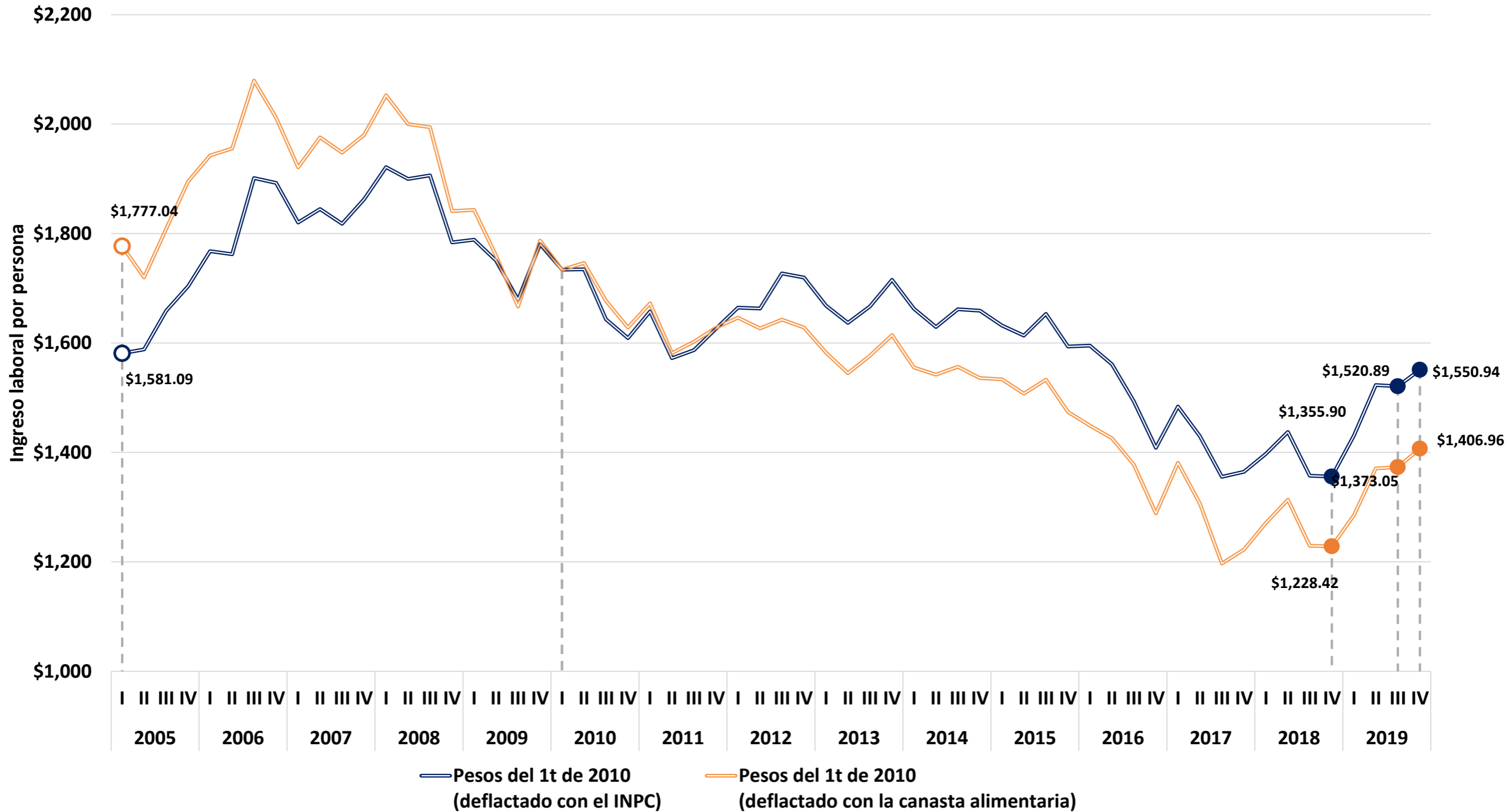

Fuente: elaboración del CONEVAL con base en la ENOE. Se recuperan ingresos por intervalos de salario. Estimaciones con INPC base segunda quincena de julio de 2018, a precios del primer trimestre de 2010.

*Ingreso laboral per cápita del hogar.

Ingreso laboral per cápita*, Tamaulipas

Primer trimestre 2005 – cuarto trimestre 2019

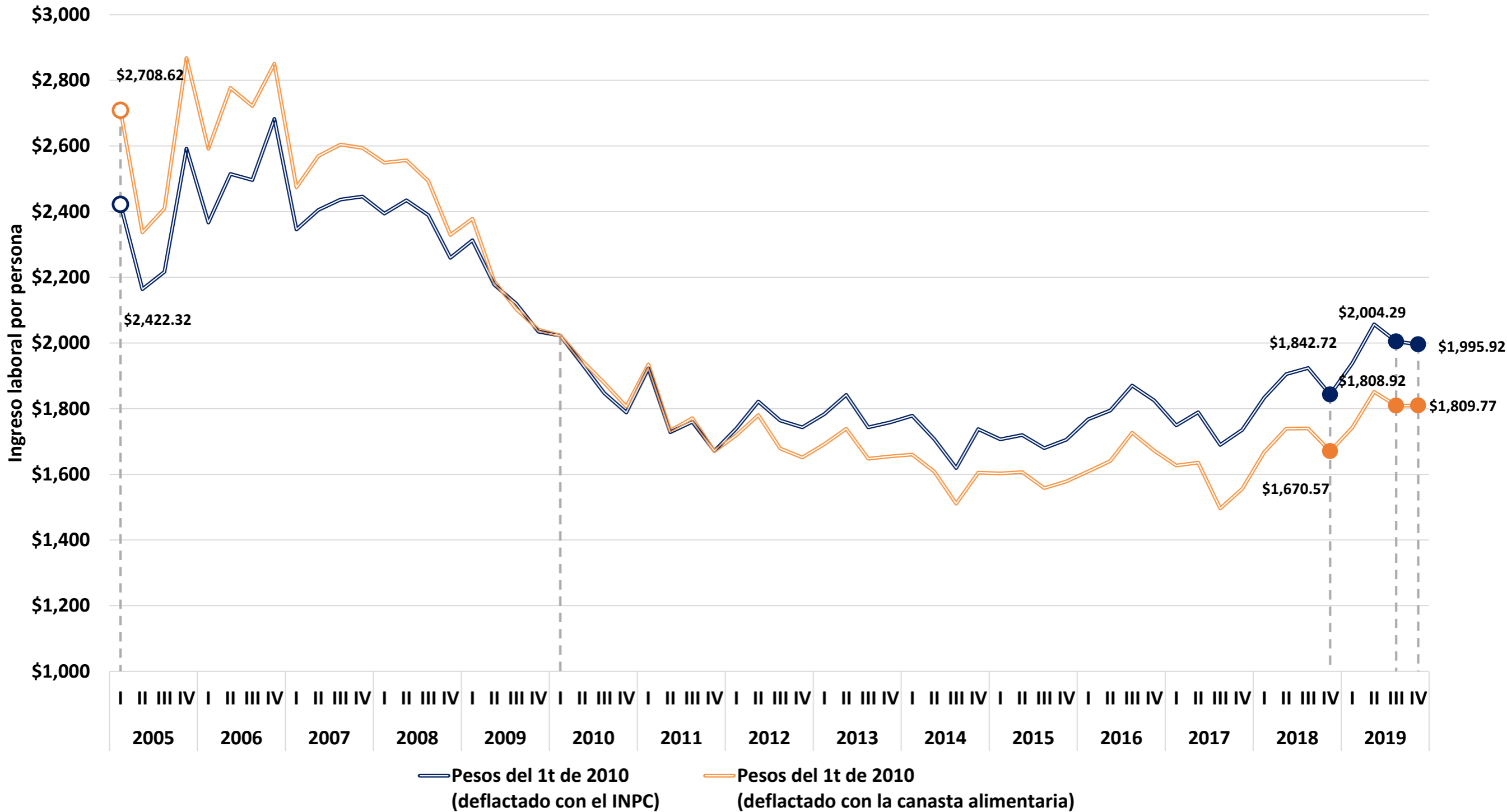

Fuente: elaboración del CONEVAL con base en la ENOE. Se recuperan ingresos por intervalos de salario. Estimaciones con INPC base segunda quincena de julio de 2018, a precios del primer trimestre de 2010.

*Ingreso laboral per cápita del hogar.

Ingreso laboral per cápita*, Tlaxcala

Primer trimestre 2005 – cuarto trimestre 2019

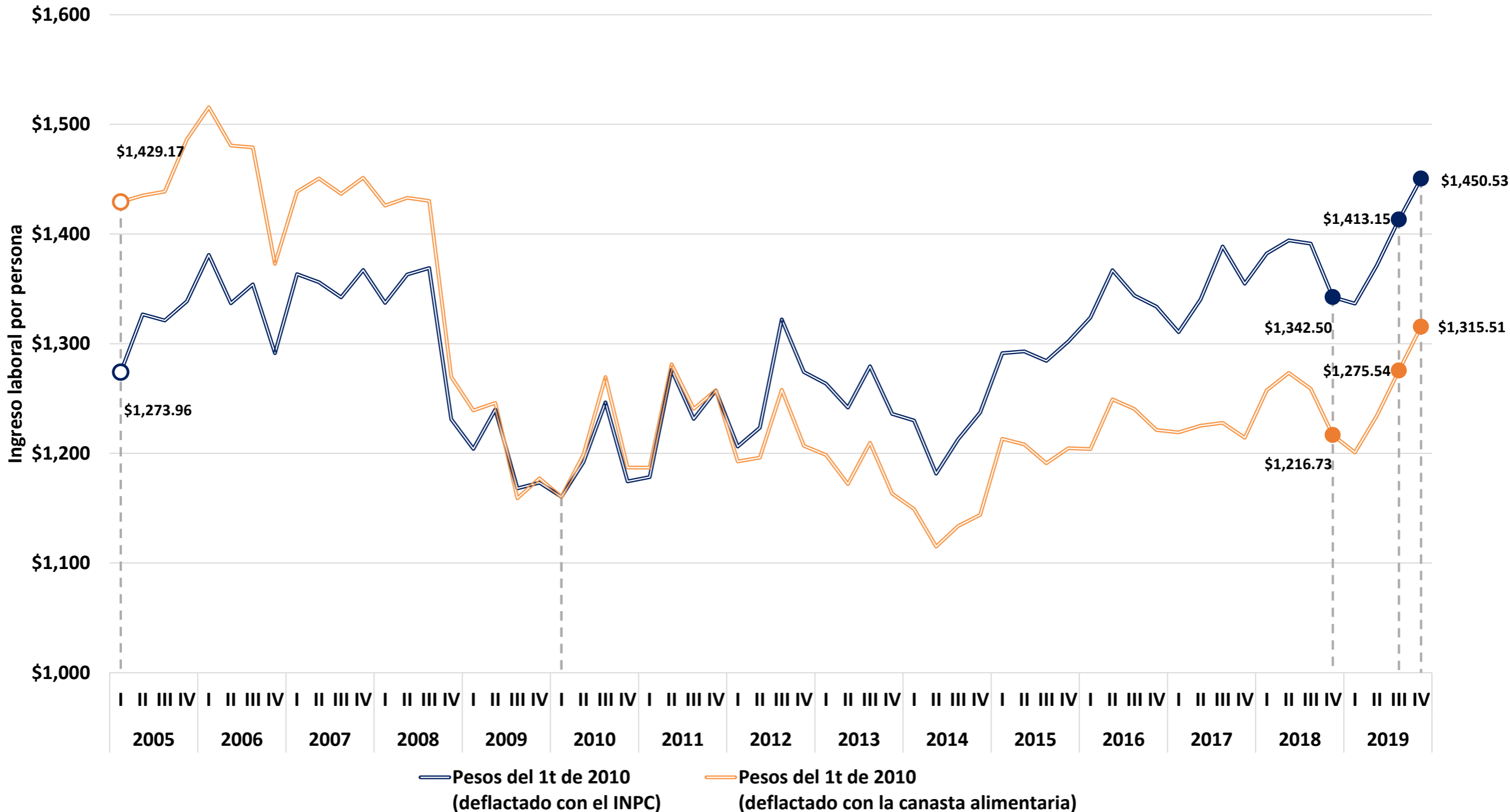

Fuente: elaboración del CONEVAL con base en la ENOE. Se recuperan ingresos por intervalos de salario. Estimaciones con INPC base segunda quincena de julio de 2018, a precios del primer trimestre de 2010.

*Ingreso laboral per cápita del hogar.

Ingreso laboral per cápita*, Veracruz

Primer trimestre 2005 – cuarto trimestre 2019

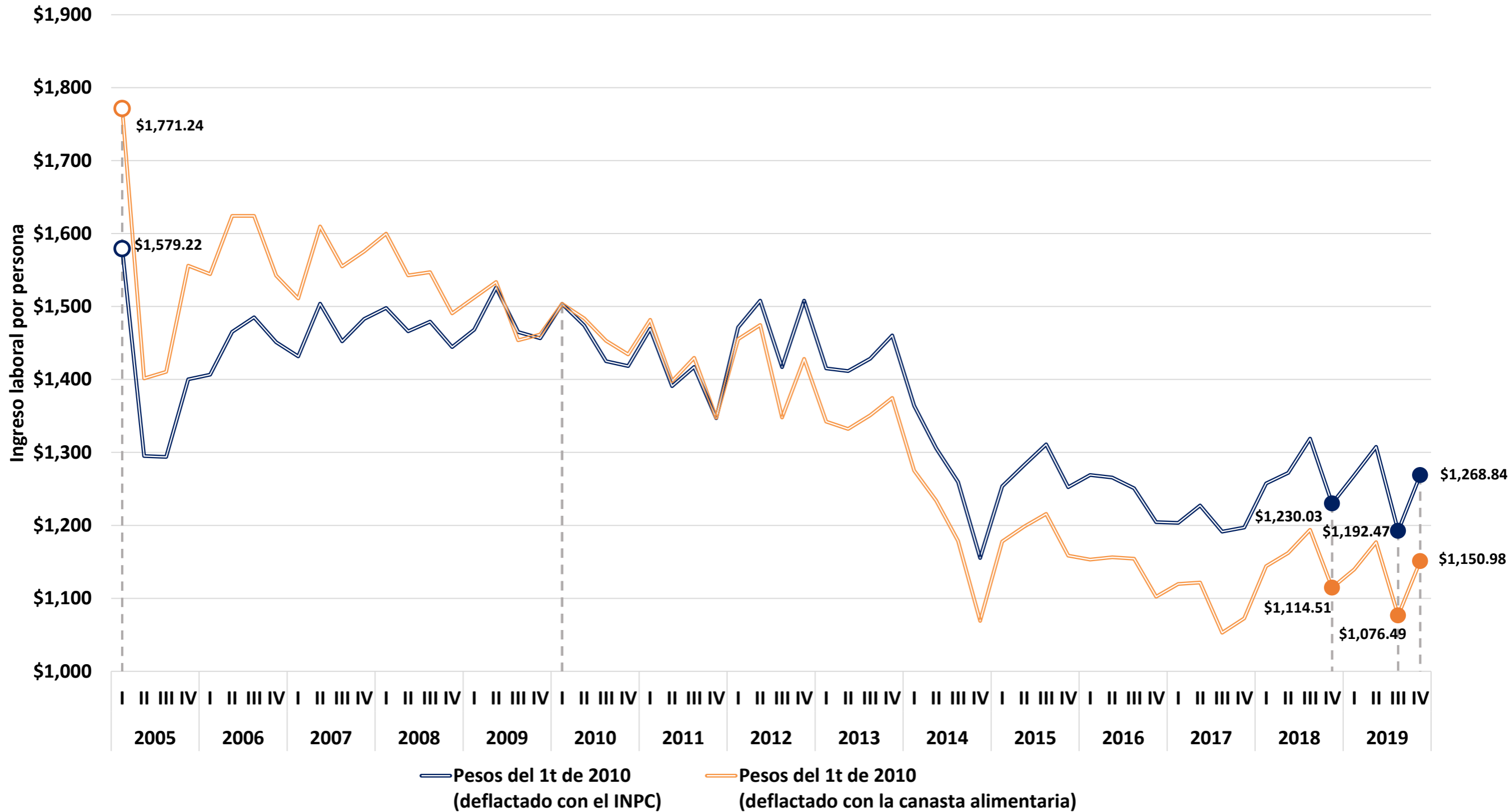

Fuente: elaboración del CONEVAL con base en la ENOE. Se recuperan ingresos por intervalos de salario. Estimaciones con INPC base segunda quincena de julio de 2018, a precios del primer trimestre de 2010.

*Ingreso laboral per cápita del hogar.

Ingreso laboral per cápita*, Yucatán

Primer trimestre 2005 – cuarto trimestre 2019

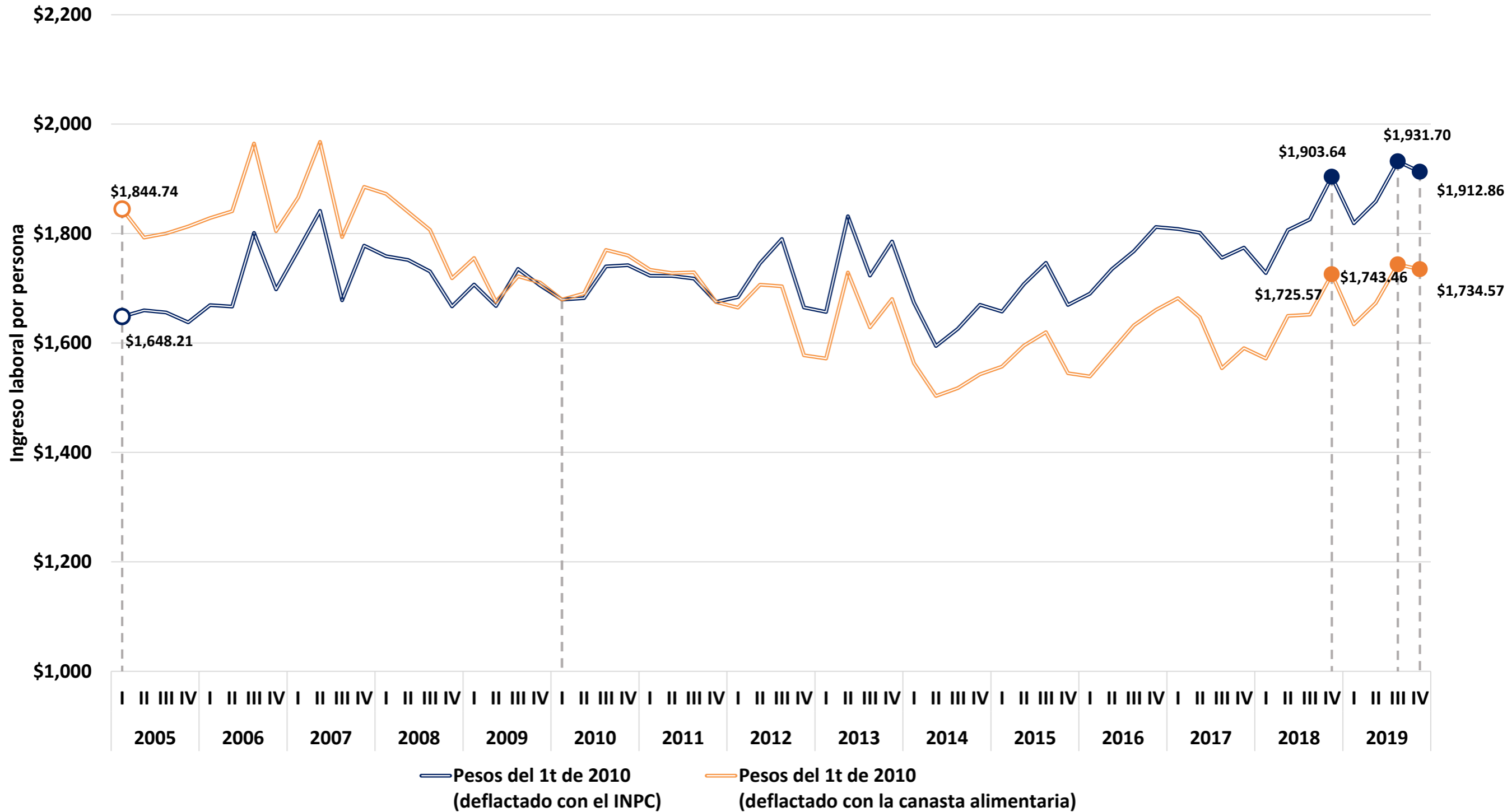

Fuente: elaboración del CONEVAL con base en la ENOE. Se recuperan ingresos por intervalos de salario. Estimaciones con INPC base segunda quincena de julio de 2018, a precios del primer trimestre de 2010.

*Ingreso laboral per cápita del hogar.

Ingreso laboral per cápita*, Zacatecas

Primer trimestre 2005 – cuarto trimestre 2019

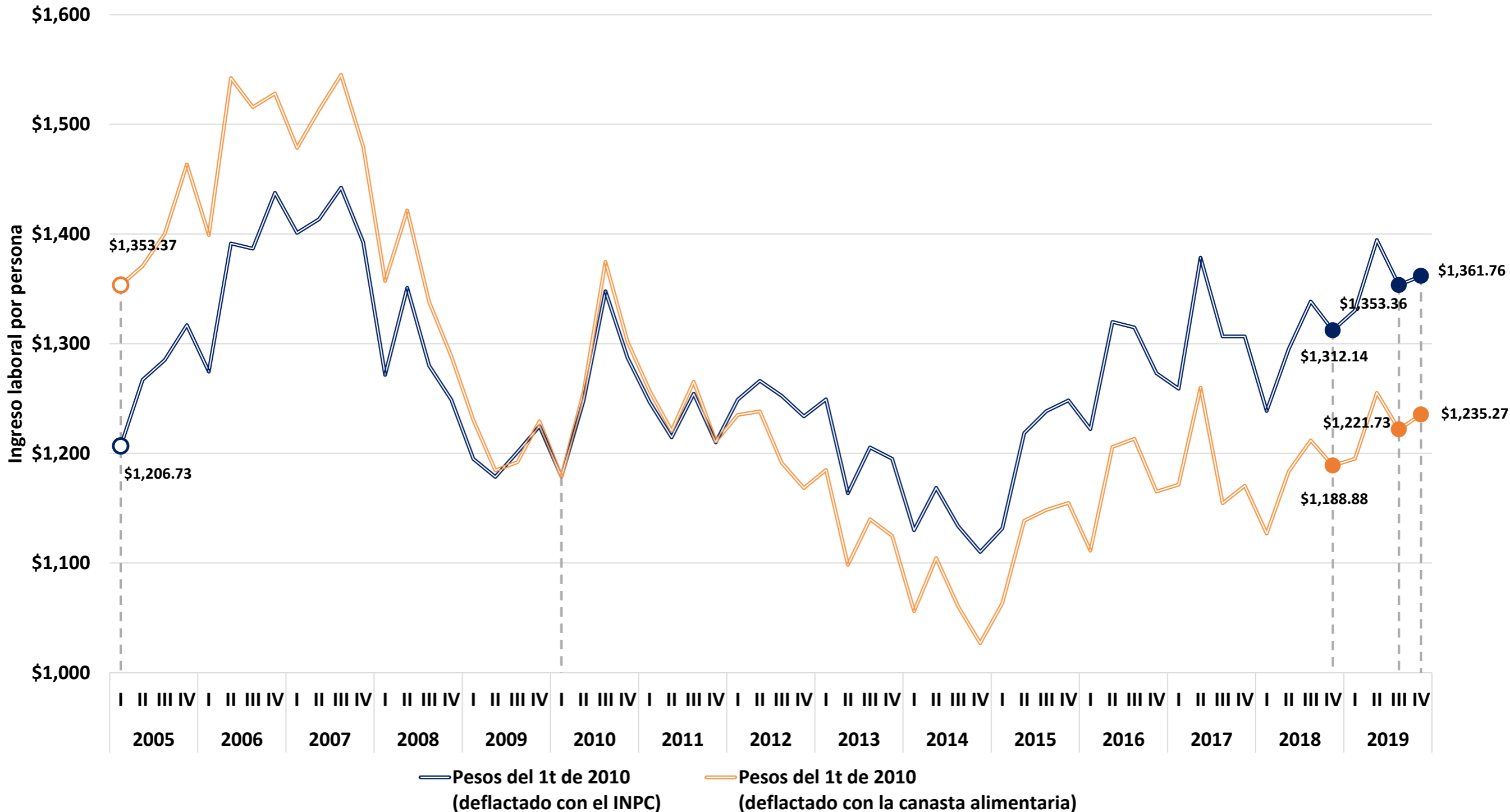

Fuente: elaboración del CONEVAL con base en la ENOE. Se recuperan ingresos por intervalos de salario. Estimaciones con INPC base segunda quincena de julio de 2018, a precios del primer trimestre de 2010.

*Ingreso laboral per cápita del hogar.