

15
AÑOS

coneval

Consejo Nacional de Evaluación
de la Política de Desarrollo Social

www.coneval.org.mx

Poder adquisitivo del ingreso laboral real

Tercer trimestre 2020

Noviembre de 2020

Lo que se mide se puede mejorar

Ingreso laboral real¹ (poder adquisitivo del ingreso laboral), pesos del primer trimestre de 2010 (deflactado con el INPC)

Primer trimestre 2005 – tercer trimestre 2020



Fuente: elaboración del CONEVAL con base en la ENOE, la ENOE Nueva Edición (ENOE^N) y el INPC.

¹ Estimaciones con INPC base segunda quincena de julio de 2018, a precios del primer trimestre de 2010.

*Debido a la contingencia sanitaria por la COVID-19, el INEGI suspendió la recolección de información de la ENOE referente al segundo trimestre 2020, por lo cual no se cuenta con el insumo necesario para el cálculo de los indicadores correspondientes a este periodo.

Ingreso laboral¹ promedio de la población ocupada (poder adquisitivo del ingreso laboral), según sexo

Primer trimestre 2005 – tercer trimestre 2020

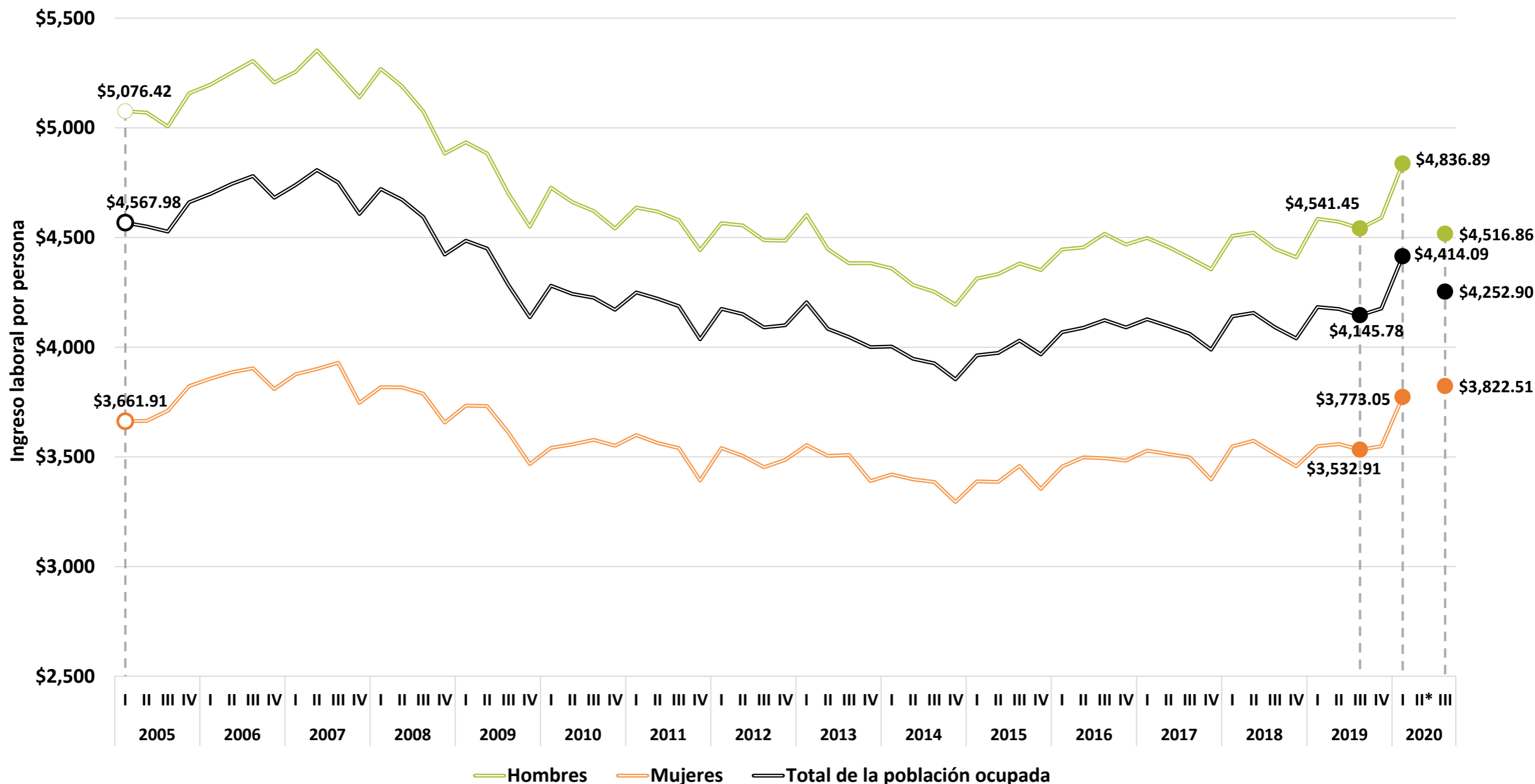

Fuente: elaboración del CONEVAL con base en la ENOE, la ENOE Nueva Edición (ENOE^N) y el INPC.

¹ Estimaciones con INPC base segunda quincena de julio de 2018, a precios del primer trimestre de 2010.

*Debido a la contingencia sanitaria por la COVID-19, el INEGI suspendió la recolección de información de la ENOE referente al segundo trimestre 2020, por lo cual no se cuenta con el insumo necesario para el cálculo de los indicadores correspondientes a este periodo.

Ingreso laboral¹ promedio de la población ocupada poder adquisitivo del ingreso laboral), según pertenencia étnica²

Primer trimestre 2005 – tercer trimestre 2020

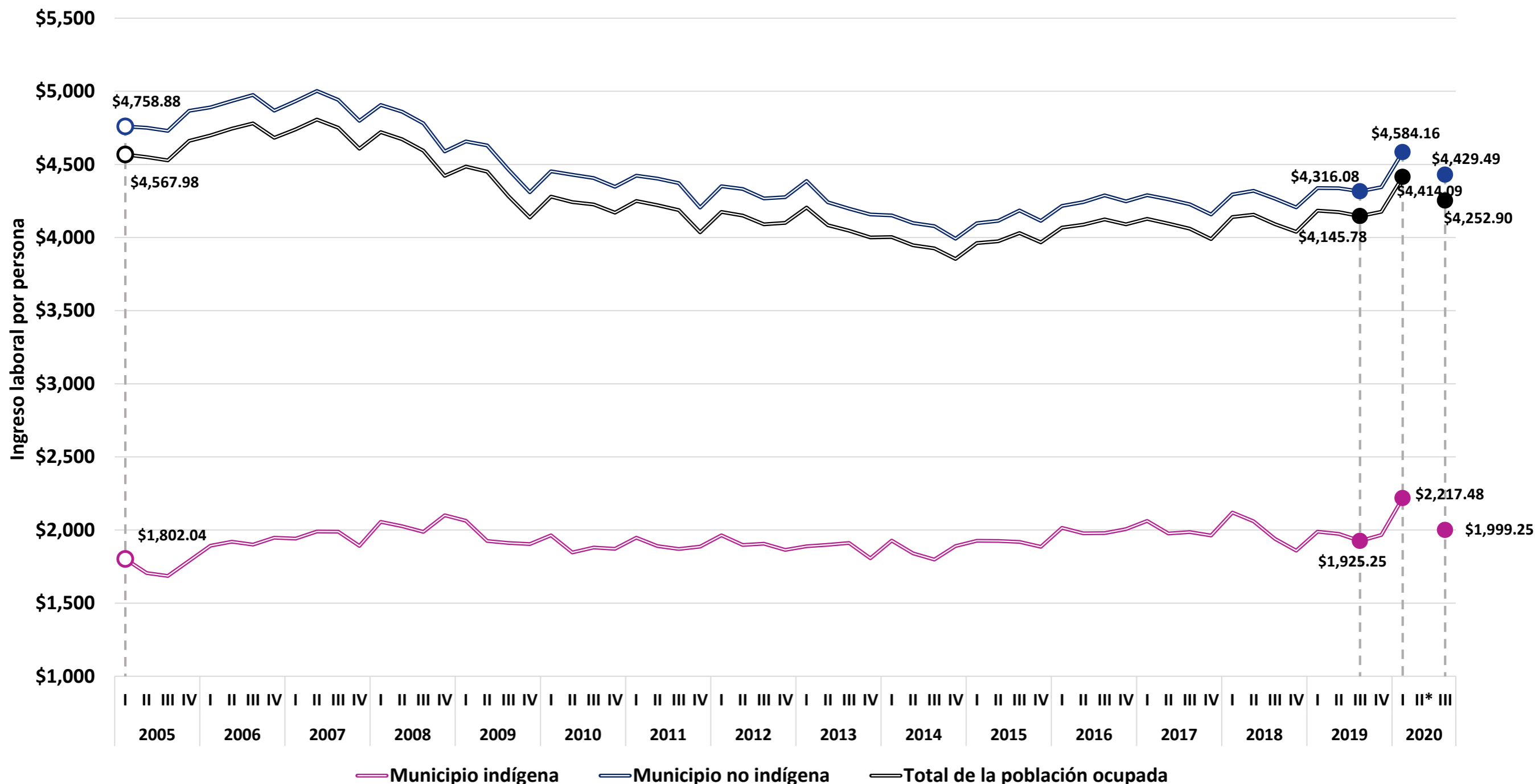

Fuente: elaboración del CONEVAL con base en la ENOE, la ENOE Nueva Edición (ENOE^N) y el INPC.¹ Estimaciones con INPC base segunda quincena de julio de 2018, a precios del primer trimestre de 2010. ² Se considera municipio indígena aquellos donde la población indígena sea mayor o igual al 40 % de su población total, este es el criterio utilizado a partir del Catálogo de Localidades Indígenas 2010 del INPI. *Debido a la contingencia sanitaria por la COVID-19, el INEGI suspendió la recolección de información de la ENOE referente al segundo trimestre 2020, por lo cual no se cuenta con el insumo necesario para el cálculo de los indicadores correspondientes a este periodo.

Ingreso laboral per cápita¹ (poder adquisitivo del ingreso laboral), Estados Unidos Mexicanos

Primer trimestre 2005 – tercer trimestre 2020

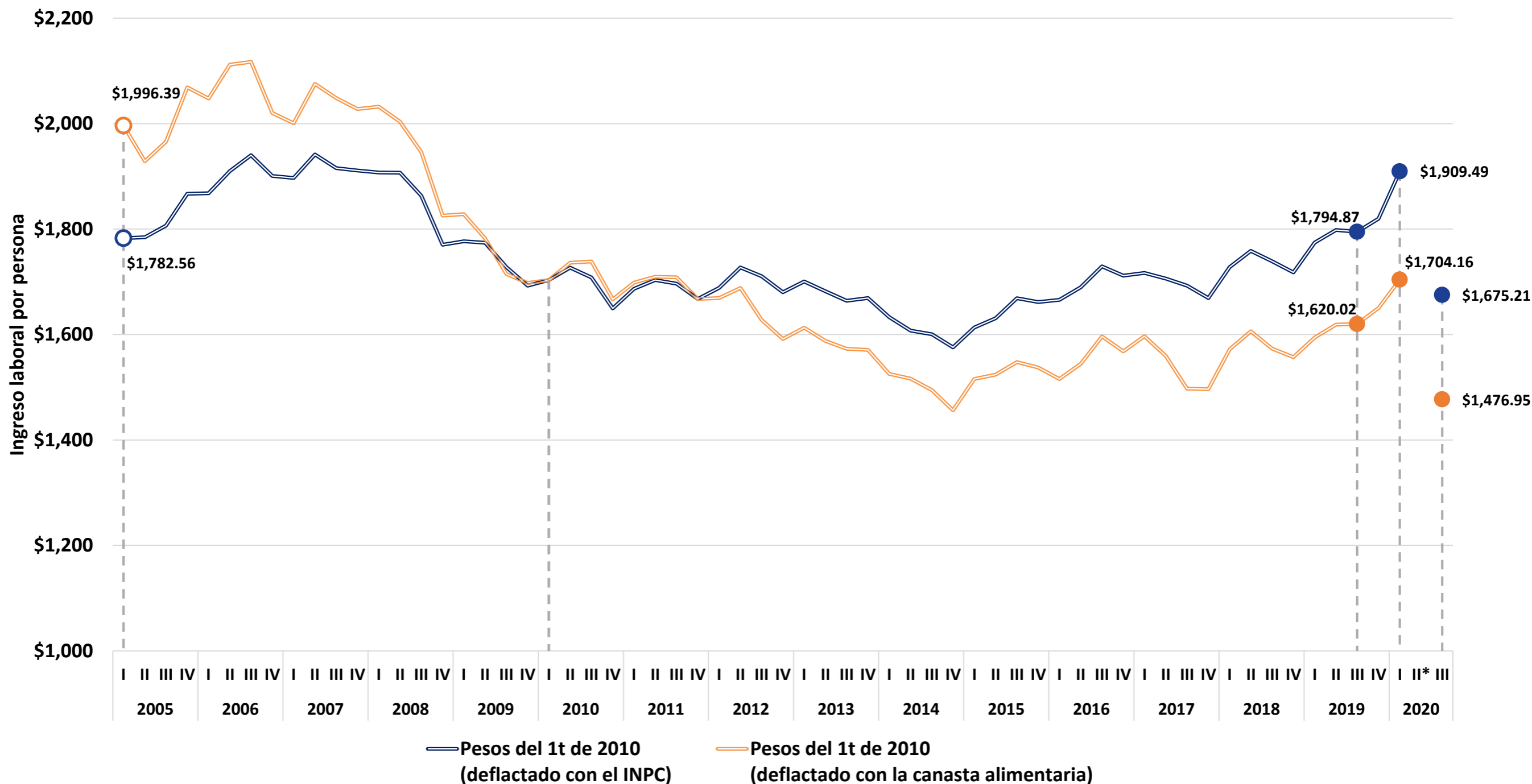

Fuente: elaboración del CONEVAL con base en la ENOE, la ENOE Nueva Edición (ENOE^N) y el INPC. Se recuperan ingresos por intervalos de salario. Estimaciones con INPC base segunda quincena de julio de 2018, a precios del primer trimestre de 2010.

¹ Ingreso laboral per cápita del hogar. *Debido a la contingencia sanitaria por la COVID-19, el INEGI suspendió la recolección de información de la ENOE referente al segundo trimestre 2020, por lo cual no se cuenta con el insumo necesario para el cálculo de los indicadores correspondientes a este periodo.

Ingreso laboral per cápita¹, Aguascalientes

Primer trimestre 2005 – tercer trimestre 2020



Fuente: elaboración del CONEVAL con base en la ENOE, la ENOE Nueva Edición (ENOE^N) y el INPC. Se recuperan ingresos por intervalos de salario. Estimaciones con INPC base segunda quincena de julio de 2018, a precios del primer trimestre de 2010.

¹ Ingreso laboral per cápita del hogar. *Debido a la contingencia sanitaria por la COVID-19, el INEGI suspendió la recolección de información de la ENOE referente al segundo trimestre 2020, por lo cual no se cuenta con el insumo necesario para el cálculo de los indicadores correspondientes a este periodo.

Ingreso laboral per cápita¹, Baja California

Primer trimestre 2005 – tercer trimestre 2020

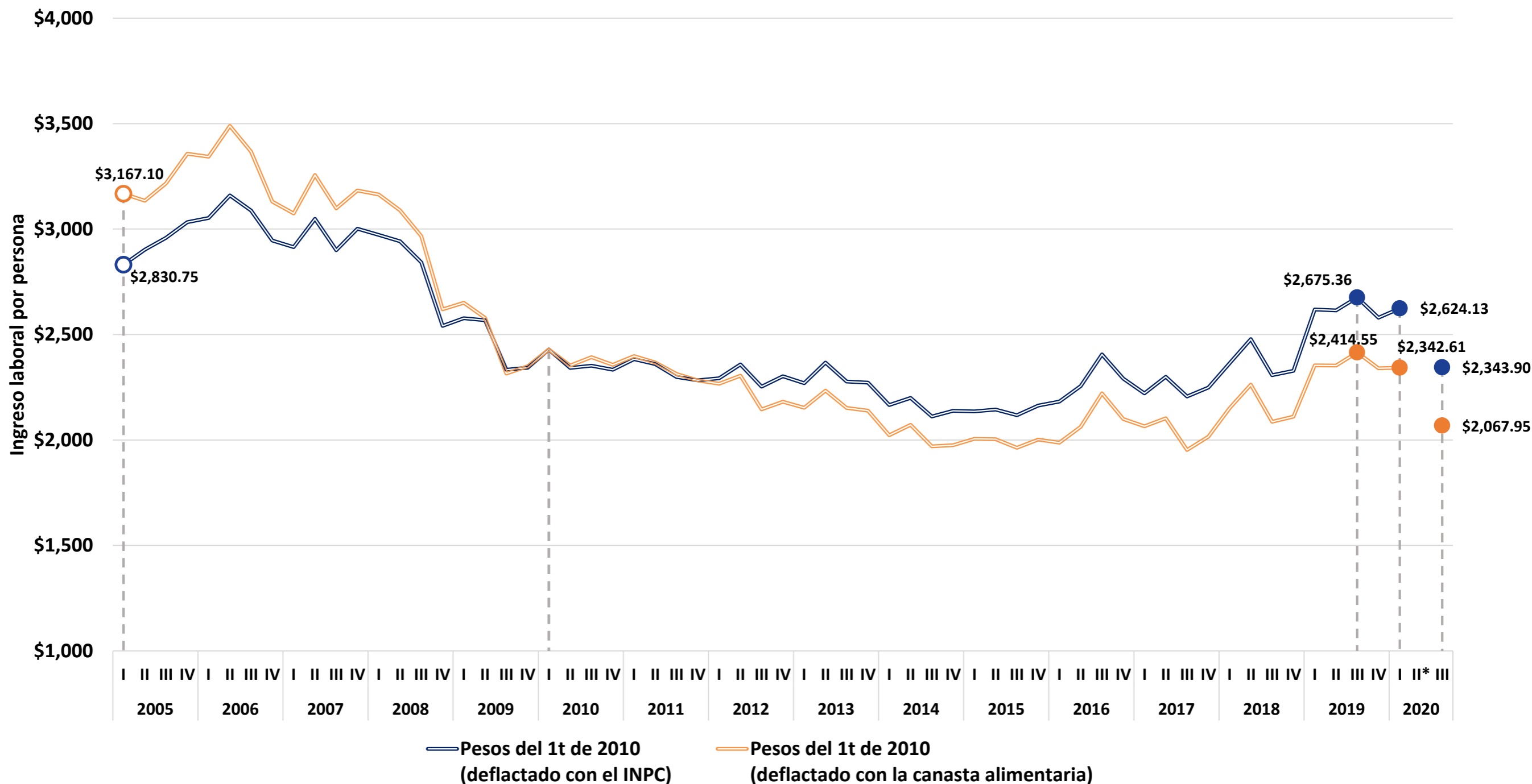

Fuente: elaboración del CONEVAL con base en la ENOE, la ENOE Nueva Edición (ENOE^N) y el INPC. Se recuperan ingresos por intervalos de salario. Estimaciones con INPC base segunda quincena de julio de 2018, a precios del primer trimestre de 2010.

¹ Ingreso laboral per cápita del hogar. *Debido a la contingencia sanitaria por la COVID-19, el INEGI suspendió la recolección de información de la ENOE referente al segundo trimestre 2020, por lo cual no se cuenta con el insumo necesario para el cálculo de los indicadores correspondientes a este periodo.

Ingreso laboral per cápita¹, Baja California Sur

Primer trimestre 2005 – tercer trimestre 2020

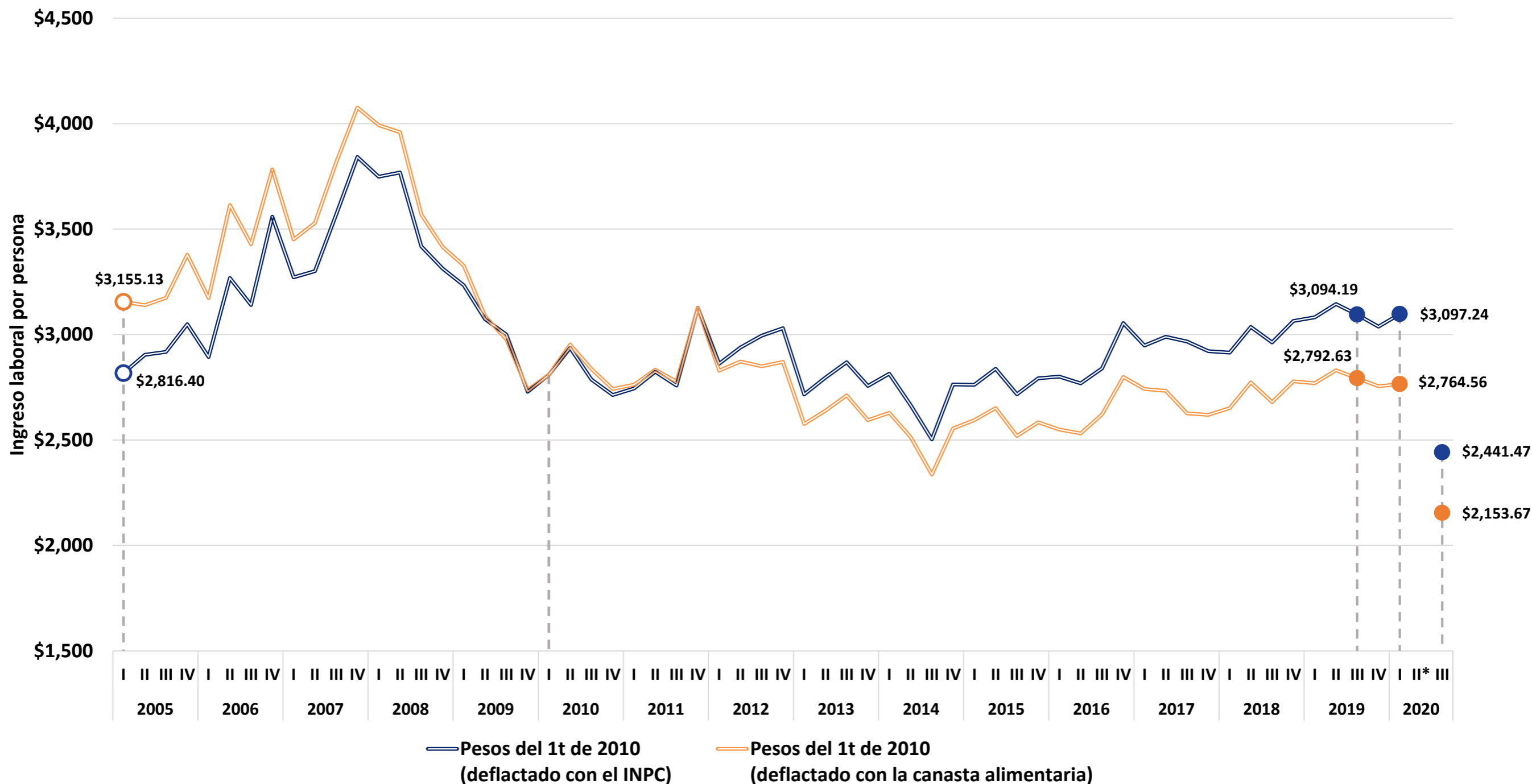

Fuente: elaboración del CONEVAL con base en la ENOE, la ENOE Nueva Edición (ENOE^N) y el INPC. Se recuperan ingresos por intervalos de salario. Estimaciones con INPC base segunda quincena de julio de 2018, a precios del primer trimestre de 2010.

¹ Ingreso laboral per cápita del hogar. *Debido a la contingencia sanitaria por la COVID-19, el INEGI suspendió la recolección de información de la ENOE referente al segundo trimestre 2020, por lo cual no se cuenta con el insumo necesario para el cálculo de los indicadores correspondientes a este periodo.

Ingreso laboral per cápita¹, Campeche

Primer trimestre 2005 – tercer trimestre 2020

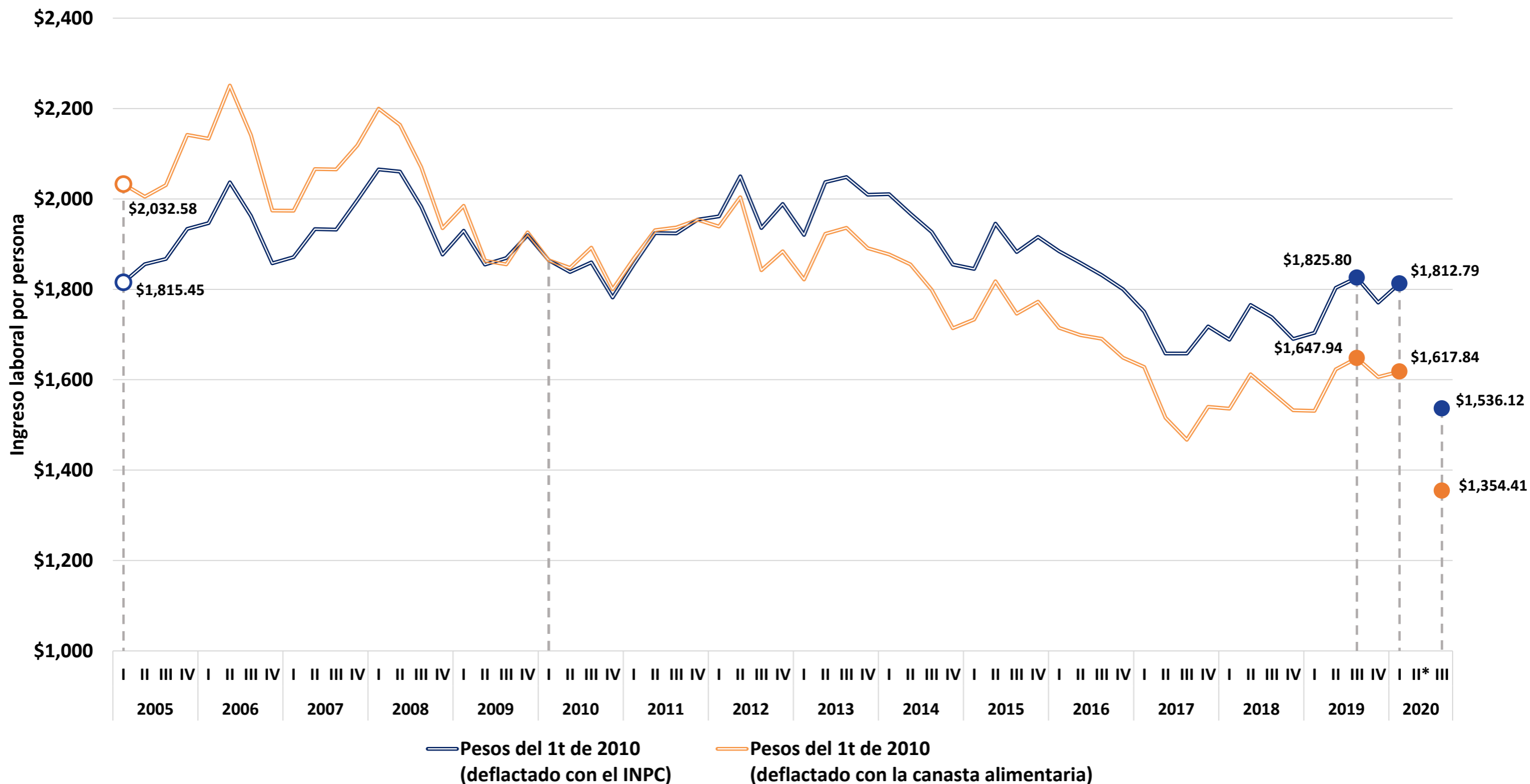

Fuente: elaboración del CONEVAL con base en la ENOE, la ENOE Nueva Edición (ENOE^N) y el INPC. Se recuperan ingresos por intervalos de salario. Estimaciones con INPC base segunda quincena de julio de 2018, a precios del primer trimestre de 2010.

¹ Ingreso laboral per cápita del hogar. *Debido a la contingencia sanitaria por la COVID-19, el INEGI suspendió la recolección de información de la ENOE referente al segundo trimestre 2020, por lo cual no se cuenta con el insumo necesario para el cálculo de los indicadores correspondientes a este periodo.

Ingreso laboral per cápita¹, Coahuila

Primer trimestre 2005 – tercer trimestre 2020

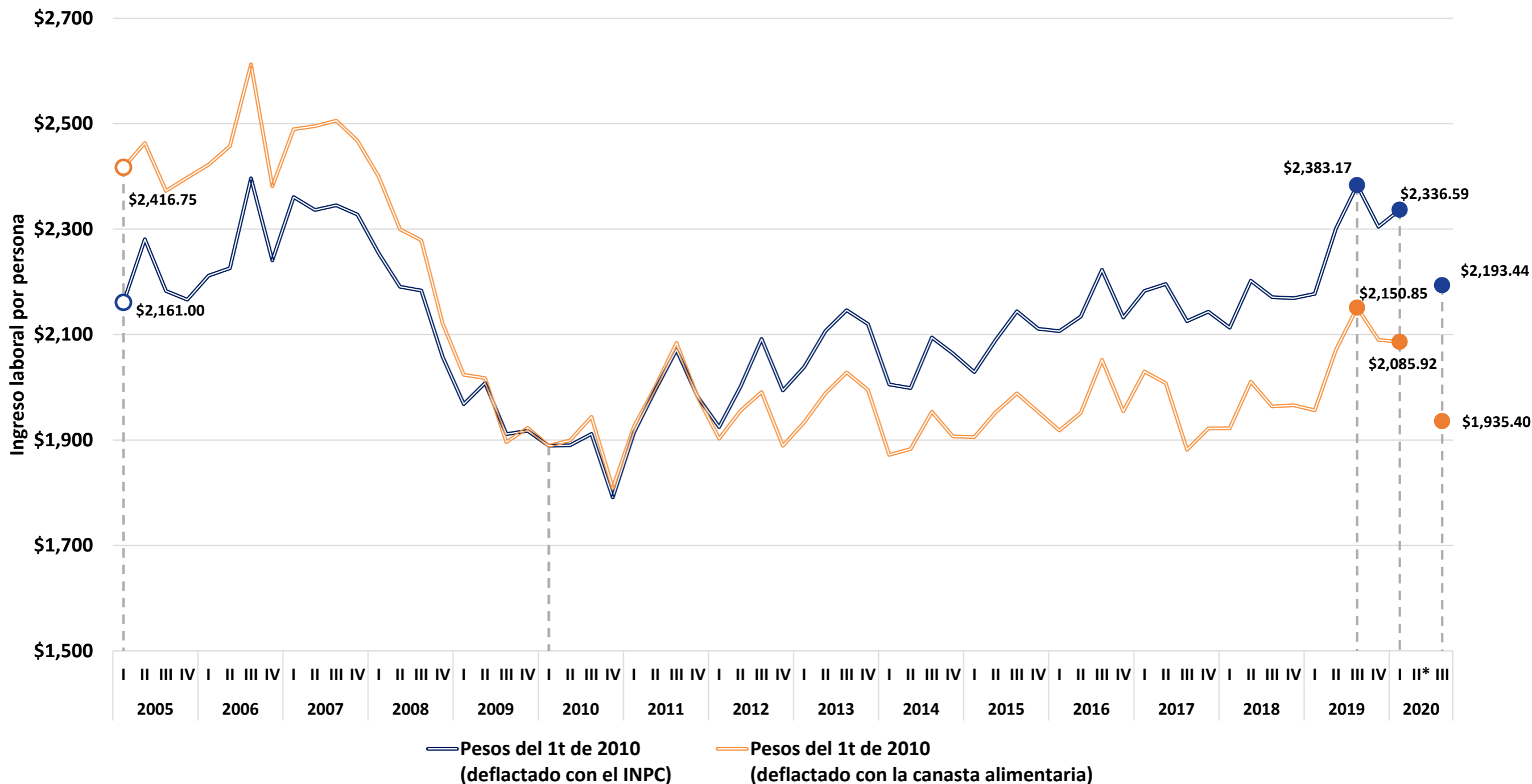

Fuente: elaboración del CONEVAL con base en la ENOE, la ENOE Nueva Edición (ENOE^N) y el INPC. Se recuperan ingresos por intervalos de salario. Estimaciones con INPC base segunda quincena de julio de 2018, a precios del primer trimestre de 2010.

¹ Ingreso laboral per cápita del hogar. *Debido a la contingencia sanitaria por la COVID-19, el INEGI suspendió la recolección de información de la ENOE referente al segundo trimestre 2020, por lo cual no se cuenta con el insumo necesario para el cálculo de los indicadores correspondientes a este periodo.

Ingreso laboral per cápita¹, Colima

Primer trimestre 2005 – tercer trimestre 2020

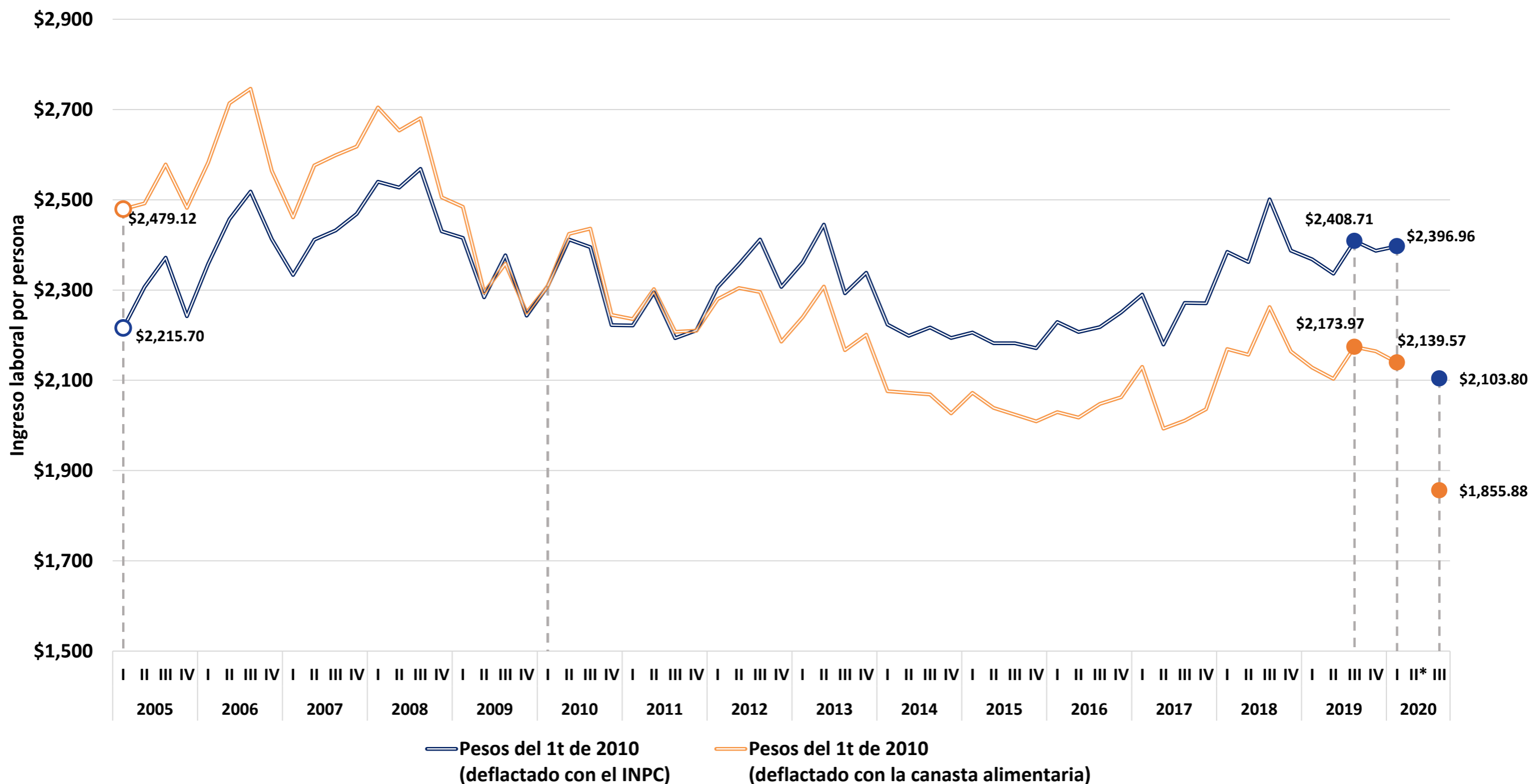

Fuente: elaboración del CONEVAL con base en la ENOE, la ENOE Nueva Edición (ENOE^N) y el INPC. Se recuperan ingresos por intervalos de salario. Estimaciones con INPC base segunda quincena de julio de 2018, a precios del primer trimestre de 2010.

¹ Ingreso laboral per cápita del hogar. *Debido a la contingencia sanitaria por la COVID-19, el INEGI suspendió la recolección de información de la ENOE referente al segundo trimestre 2020, por lo cual no se cuenta con el insumo necesario para el cálculo de los indicadores correspondientes a este periodo.

Ingreso laboral per cápita¹, Chiapas

Primer trimestre 2005 – tercer trimestre 2020

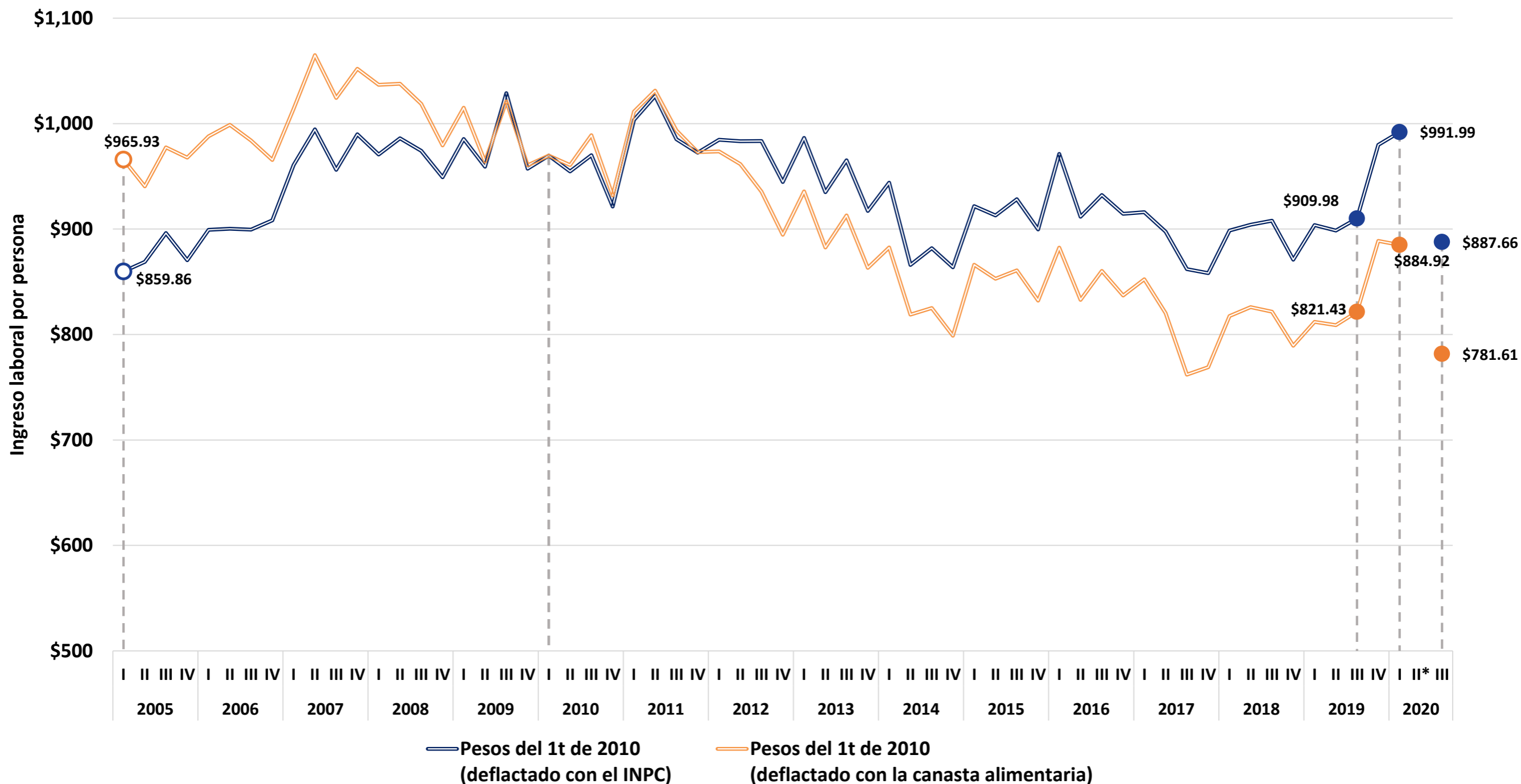

Fuente: elaboración del CONEVAL con base en la ENOE, la ENOE Nueva Edición (ENOE^N) y el INPC. Se recuperan ingresos por intervalos de salario. Estimaciones con INPC base segunda quincena de julio de 2018, a precios del primer trimestre de 2010.

¹ Ingreso laboral per cápita del hogar. *Debido a la contingencia sanitaria por la COVID-19, el INEGI suspendió la recolección de información de la ENOE referente al segundo trimestre 2020, por lo cual no se cuenta con el insumo necesario para el cálculo de los indicadores correspondientes a este periodo.

Ingreso laboral per cápita¹, Chihuahua

Primer trimestre 2005 – tercer trimestre 2020

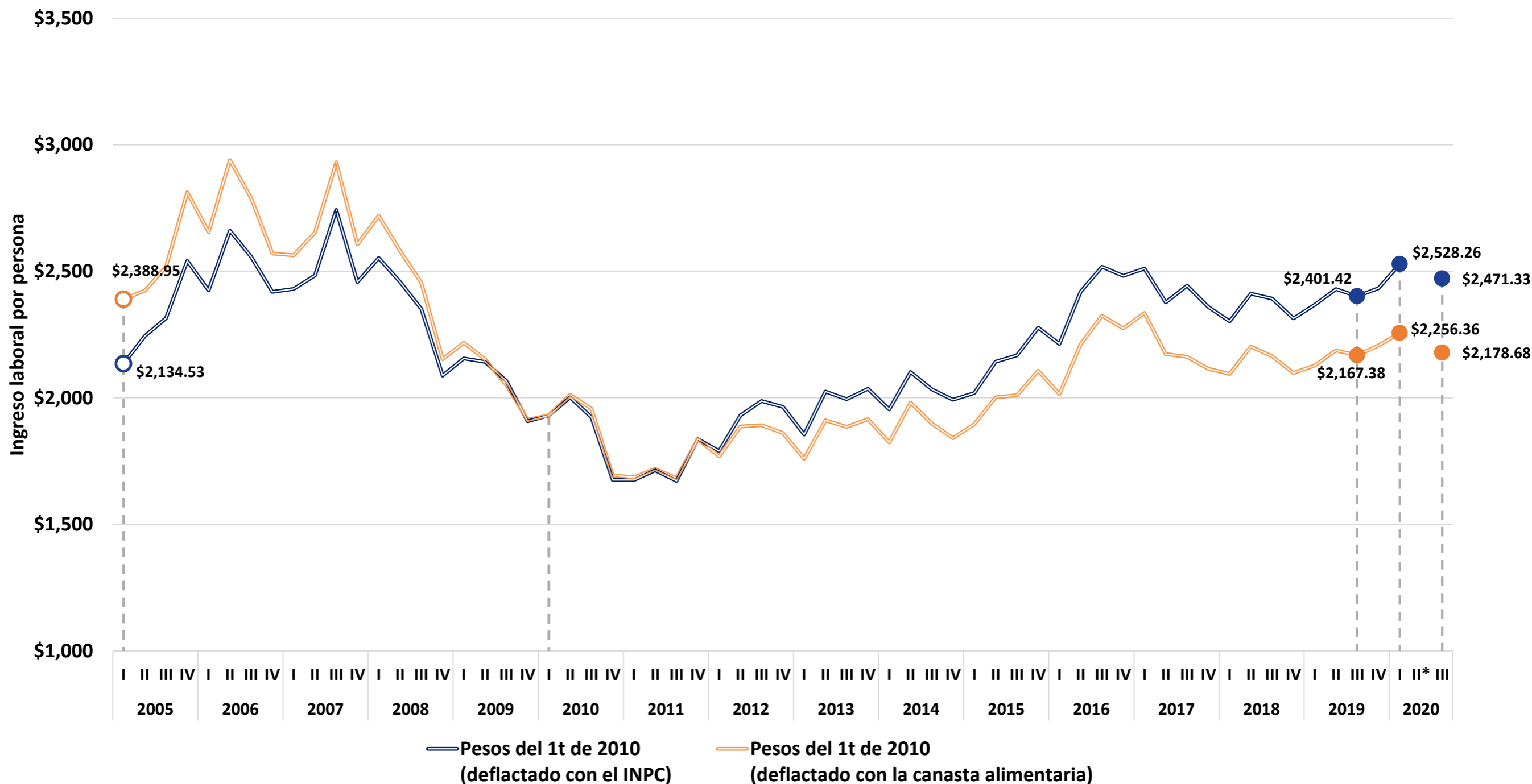

Fuente: elaboración del CONEVAL con base en la ENOE, la ENOE Nueva Edición (ENOE^N) y el INPC. Se recuperan ingresos por intervalos de salario. Estimaciones con INPC base segunda quincena de julio de 2018, a precios del primer trimestre de 2010.

¹ Ingreso laboral per cápita del hogar. *Debido a la contingencia sanitaria por la COVID-19, el INEGI suspendió la recolección de información de la ENOE referente al segundo trimestre 2020, por lo cual no se cuenta con el insumo necesario para el cálculo de los indicadores correspondientes a este periodo.

Ingreso laboral per cápita¹, Ciudad de México

Primer trimestre 2005 – tercer trimestre 2020

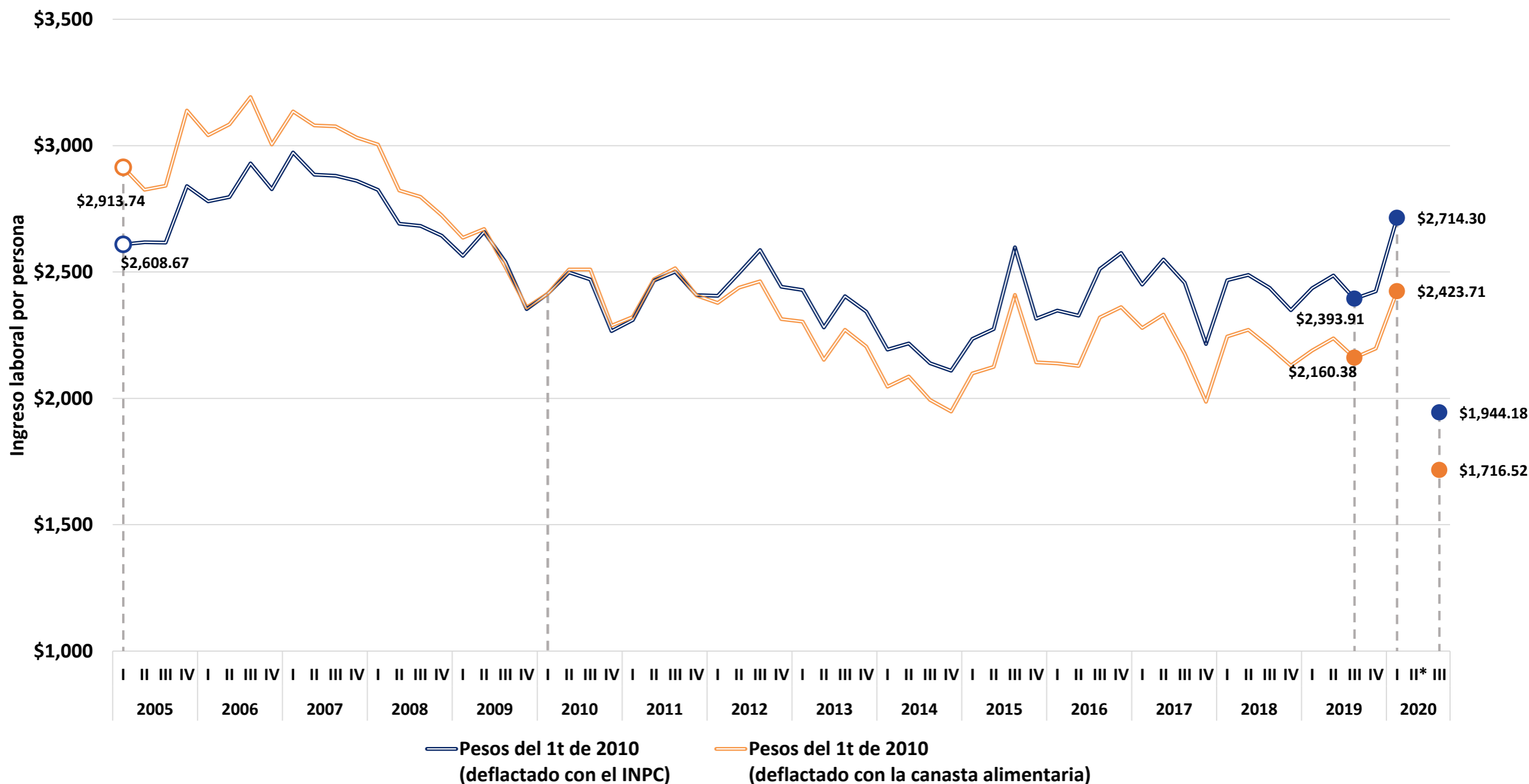

Fuente: elaboración del CONEVAL con base en la ENOE, la ENOE Nueva Edición (ENOE^N) y el INPC. Se recuperan ingresos por intervalos de salario. Estimaciones con INPC base segunda quincena de julio de 2018, a precios del primer trimestre de 2010.

¹ Ingreso laboral per cápita del hogar. *Debido a la contingencia sanitaria por la COVID-19, el INEGI suspendió la recolección de información de la ENOE referente al segundo trimestre 2020, por lo cual no se cuenta con el insumo necesario para el cálculo de los indicadores correspondientes a este periodo.

Ingreso laboral per cápita¹, Durango

Primer trimestre 2005 – tercer trimestre 2020

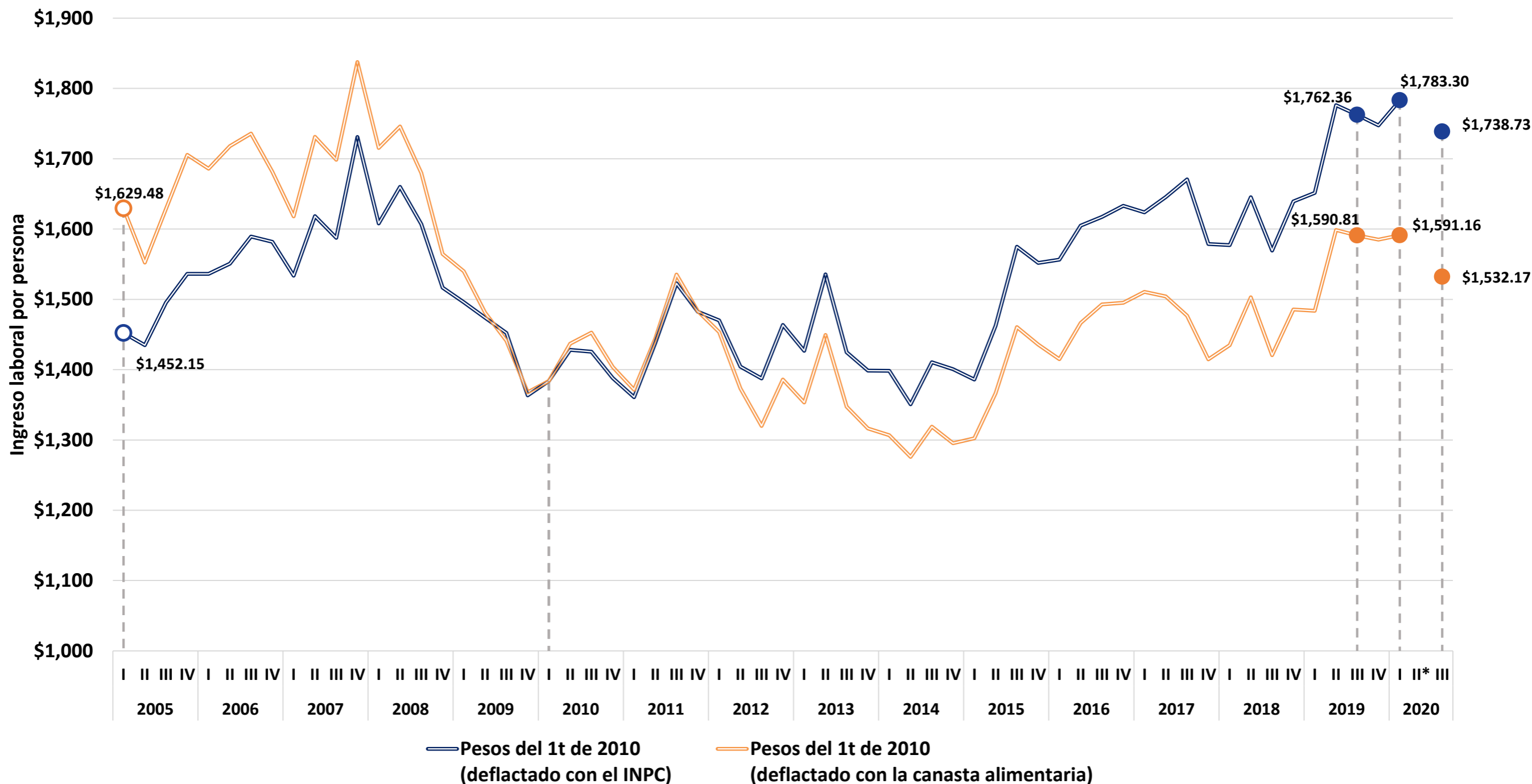

Fuente: elaboración del CONEVAL con base en la ENOE, la ENOE Nueva Edición (ENOE^N) y el INPC. Se recuperan ingresos por intervalos de salario. Estimaciones con INPC base segunda quincena de julio de 2018, a precios del primer trimestre de 2010.

¹ Ingreso laboral per cápita del hogar. *Debido a la contingencia sanitaria por la COVID-19, el INEGI suspendió la recolección de información de la ENOE referente al segundo trimestre 2020, por lo cual no se cuenta con el insumo necesario para el cálculo de los indicadores correspondientes a este periodo.

Ingreso laboral per cápita¹, Guanajuato

Primer trimestre 2005 – tercer trimestre 2020

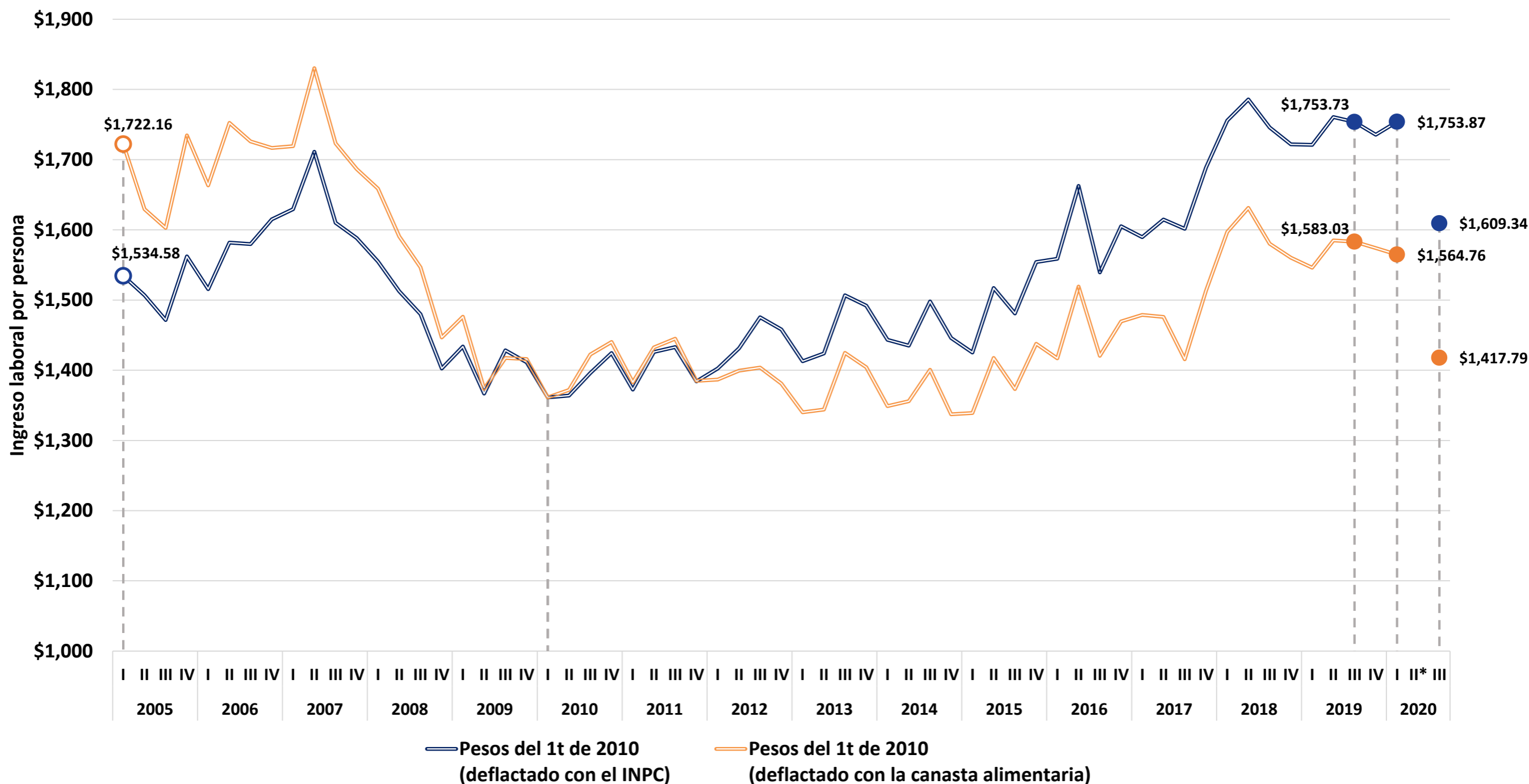

Fuente: elaboración del CONEVAL con base en la ENOE, la ENOE Nueva Edición (ENOE^N) y el INPC. Se recuperan ingresos por intervalos de salario. Estimaciones con INPC base segunda quincena de julio de 2018, a precios del primer trimestre de 2010.

¹ Ingreso laboral per cápita del hogar. *Debido a la contingencia sanitaria por la COVID-19, el INEGI suspendió la recolección de información de la ENOE referente al segundo trimestre 2020, por lo cual no se cuenta con el insumo necesario para el cálculo de los indicadores correspondientes a este periodo.

Ingreso laboral per cápita¹, Guerrero

Primer trimestre 2005 – tercer trimestre 2020

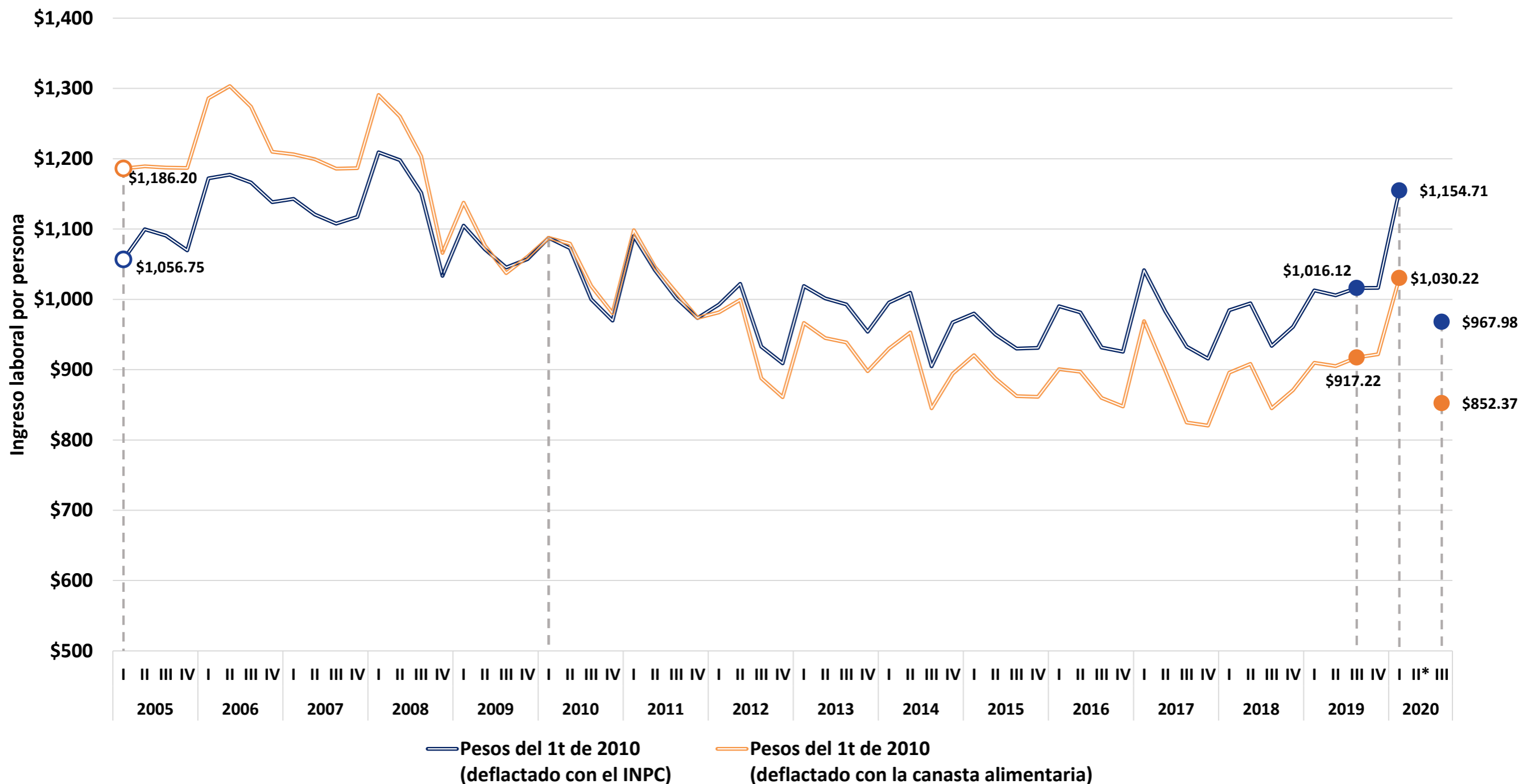

Fuente: elaboración del CONEVAL con base en la ENOE, la ENOE Nueva Edición (ENOE^N) y el INPC. Se recuperan ingresos por intervalos de salario. Estimaciones con INPC base segunda quincena de julio de 2018, a precios del primer trimestre de 2010.

¹ Ingreso laboral per cápita del hogar. *Debido a la contingencia sanitaria por la COVID-19, el INEGI suspendió la recolección de información de la ENOE referente al segundo trimestre 2020, por lo cual no se cuenta con el insumo necesario para el cálculo de los indicadores correspondientes a este periodo.

Ingreso laboral per cápita¹, Hidalgo

Primer trimestre 2005 – tercer trimestre 2020

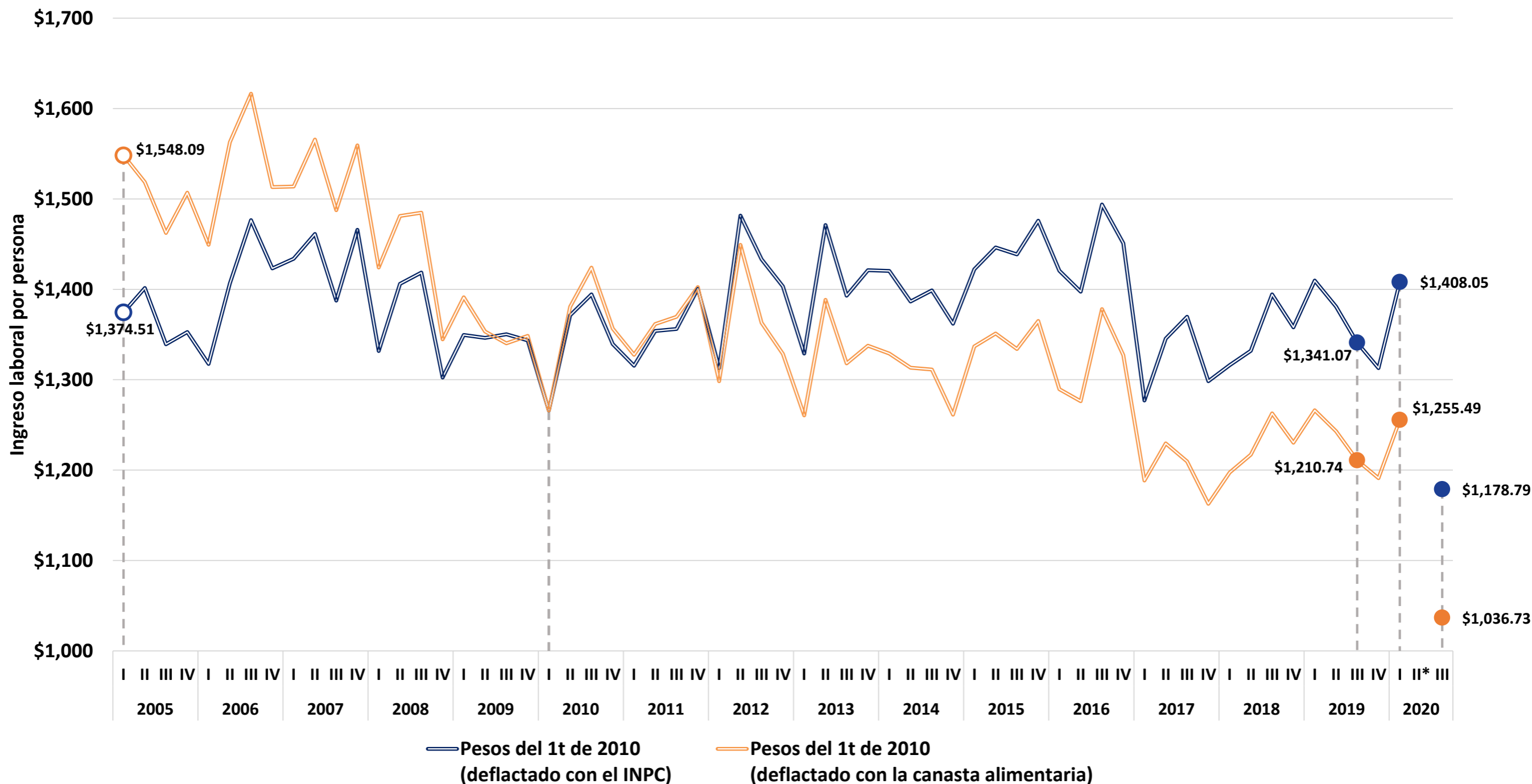

Fuente: elaboración del CONEVAL con base en la ENOE, la ENOE Nueva Edición (ENOE^N) y el INPC. Se recuperan ingresos por intervalos de salario. Estimaciones con INPC base segunda quincena de julio de 2018, a precios del primer trimestre de 2010.

¹ Ingreso laboral per cápita del hogar. *Debido a la contingencia sanitaria por la COVID-19, el INEGI suspendió la recolección de información de la ENOE referente al segundo trimestre 2020, por lo cual no se cuenta con el insumo necesario para el cálculo de los indicadores correspondientes a este periodo.

Ingreso laboral per cápita¹, Jalisco

Primer trimestre 2005 – tercer trimestre 2020

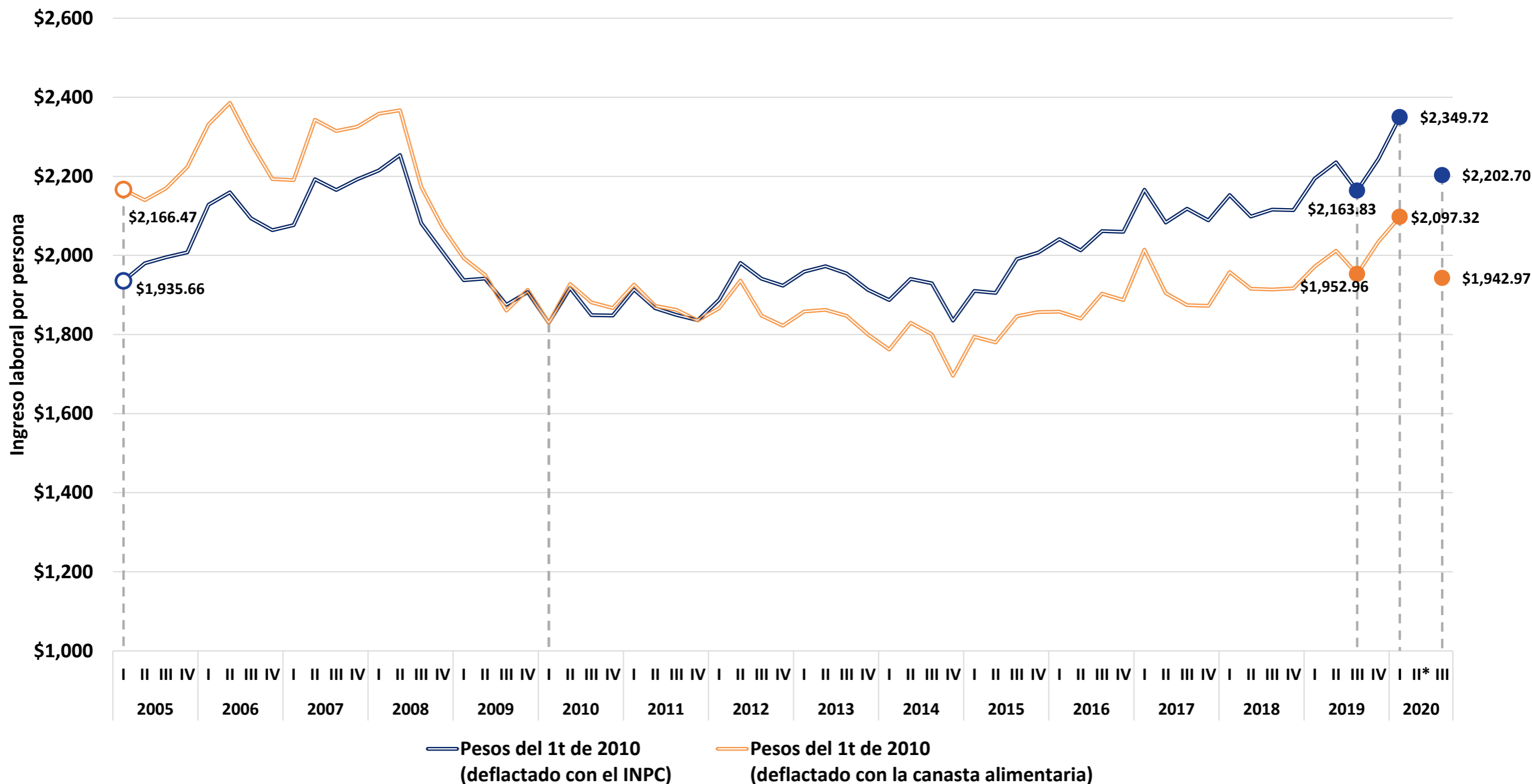

Fuente: elaboración del CONEVAL con base en la ENOE, la ENOE Nueva Edición (ENOE^N) y el INPC. Se recuperan ingresos por intervalos de salario. Estimaciones con INPC base segunda quincena de julio de 2018, a precios del primer trimestre de 2010.

¹ Ingreso laboral per cápita del hogar. *Debido a la contingencia sanitaria por la COVID-19, el INEGI suspendió la recolección de información de la ENOE referente al segundo trimestre 2020, por lo cual no se cuenta con el insumo necesario para el cálculo de los indicadores correspondientes a este periodo.

Ingreso laboral per cápita¹, Estado de México

Primer trimestre 2005 – tercer trimestre 2020

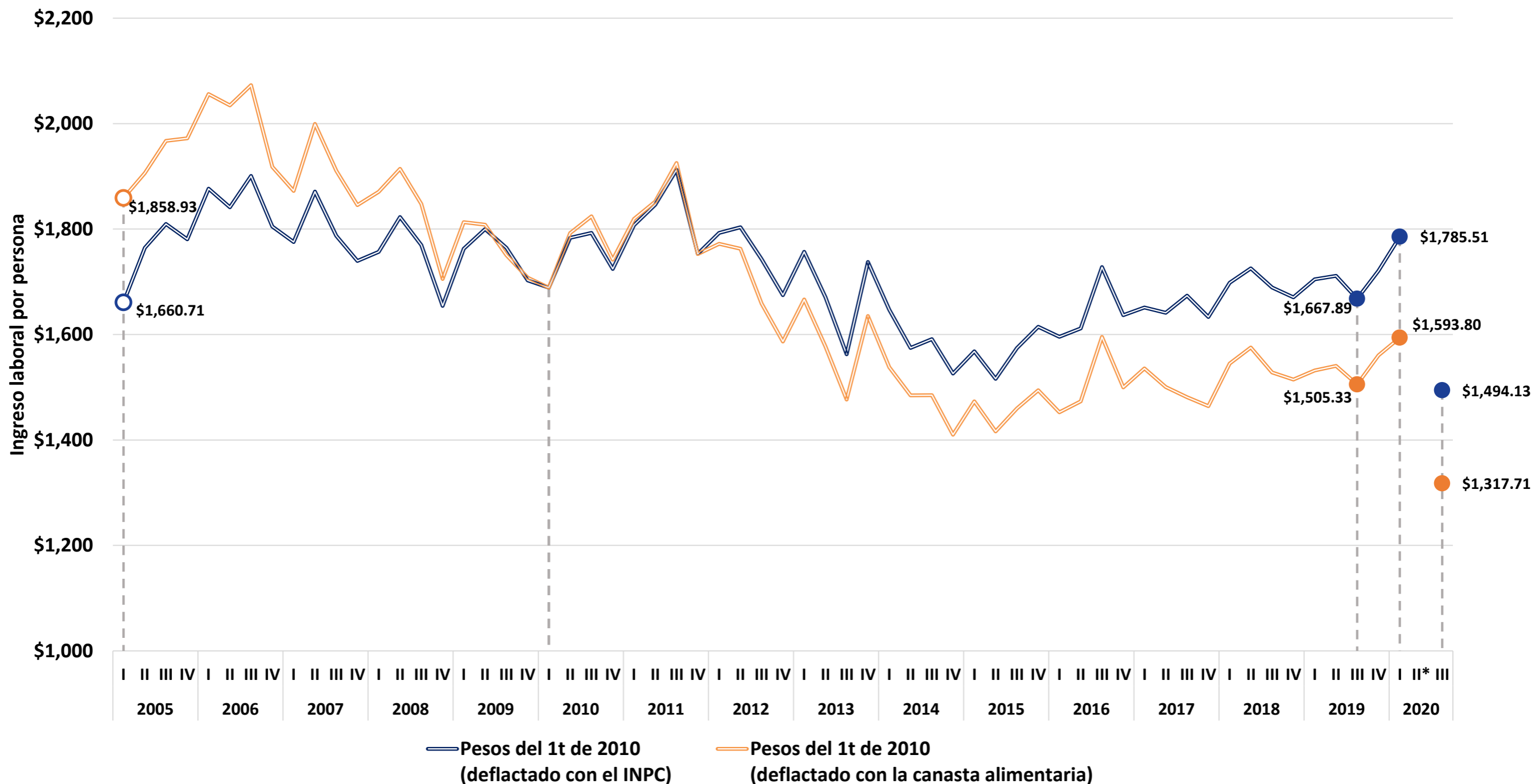

Fuente: elaboración del CONEVAL con base en la ENOE, la ENOE Nueva Edición (ENOE^N) y el INPC. Se recuperan ingresos por intervalos de salario. Estimaciones con INPC base segunda quincena de julio de 2018, a precios del primer trimestre de 2010.

¹ Ingreso laboral per cápita del hogar. *Debido a la contingencia sanitaria por la COVID-19, el INEGI suspendió la recolección de información de la ENOE referente al segundo trimestre 2020, por lo cual no se cuenta con el insumo necesario para el cálculo de los indicadores correspondientes a este periodo.

Ingreso laboral per cápita¹, Michoacán

Primer trimestre 2005 – tercer trimestre 2020

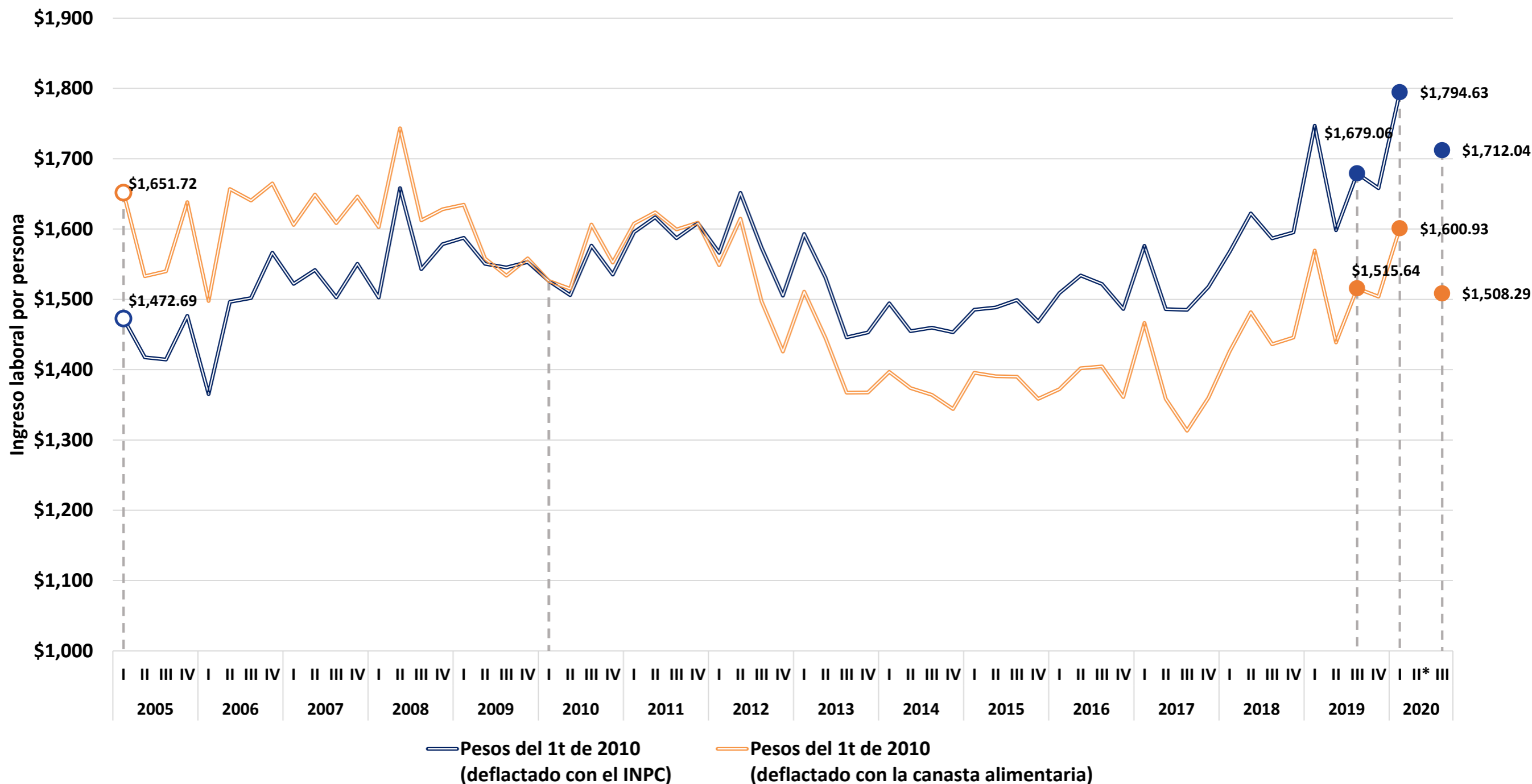

Fuente: elaboración del CONEVAL con base en la ENOE, la ENOE Nueva Edición (ENOE^N) y el INPC. Se recuperan ingresos por intervalos de salario. Estimaciones con INPC base segunda quincena de julio de 2018, a precios del primer trimestre de 2010.

¹ Ingreso laboral per cápita del hogar. *Debido a la contingencia sanitaria por la COVID-19, el INEGI suspendió la recolección de información de la ENOE referente al segundo trimestre 2020, por lo cual no se cuenta con el insumo necesario para el cálculo de los indicadores correspondientes a este periodo.

Ingreso laboral per cápita¹, Morelos

Primer trimestre 2005 – tercer trimestre 2020

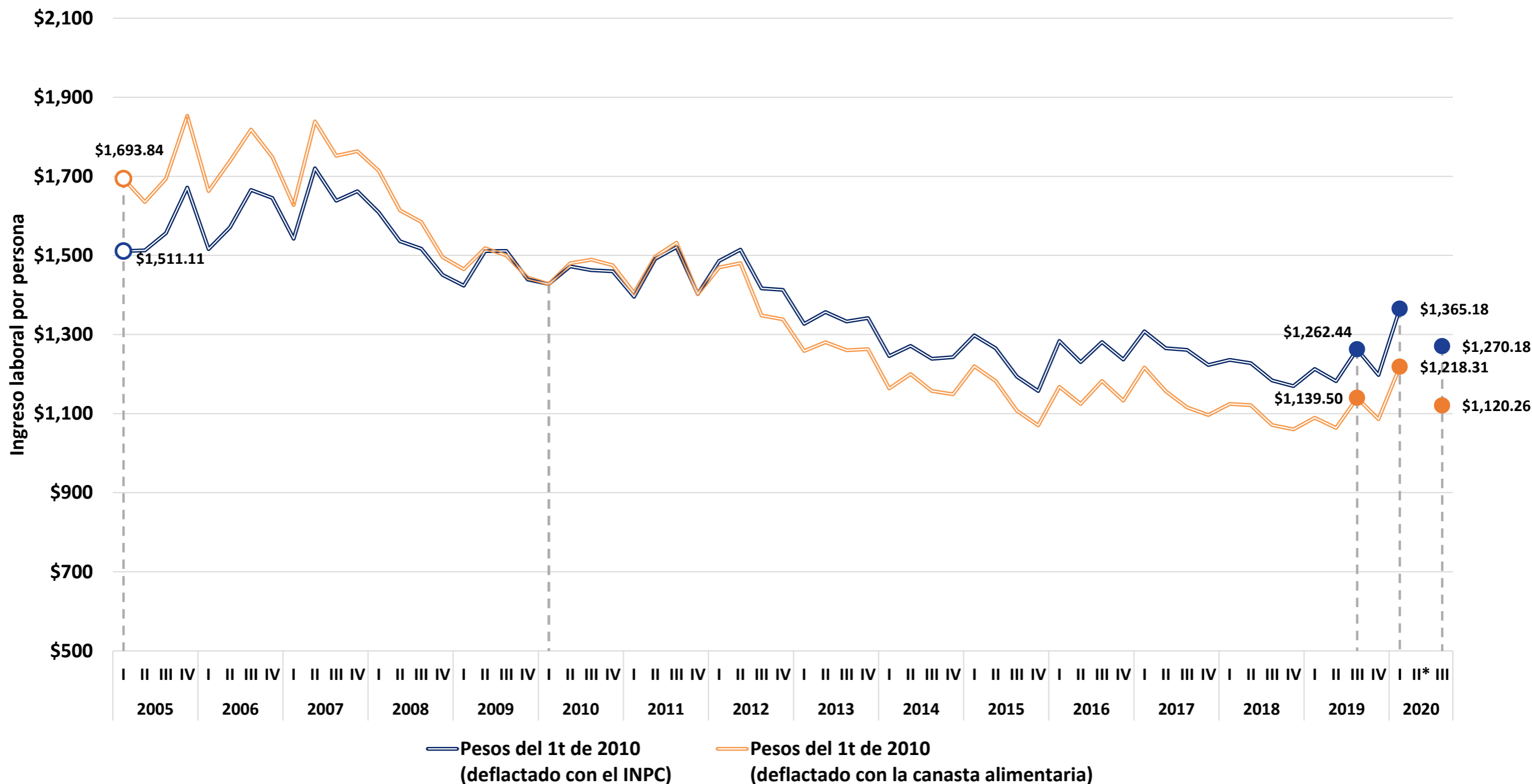

Fuente: elaboración del CONEVAL con base en la ENOE, la ENOE Nueva Edición (ENOE^N) y el INPC. Se recuperan ingresos por intervalos de salario. Estimaciones con INPC base segunda quincena de julio de 2018, a precios del primer trimestre de 2010.

¹ Ingreso laboral per cápita del hogar. *Debido a la contingencia sanitaria por la COVID-19, el INEGI suspendió la recolección de información de la ENOE referente al segundo trimestre 2020, por lo cual no se cuenta con el insumo necesario para el cálculo de los indicadores correspondientes a este periodo.

Ingreso laboral per cápita¹, Nayarit

Primer trimestre 2005 – tercer trimestre 2020

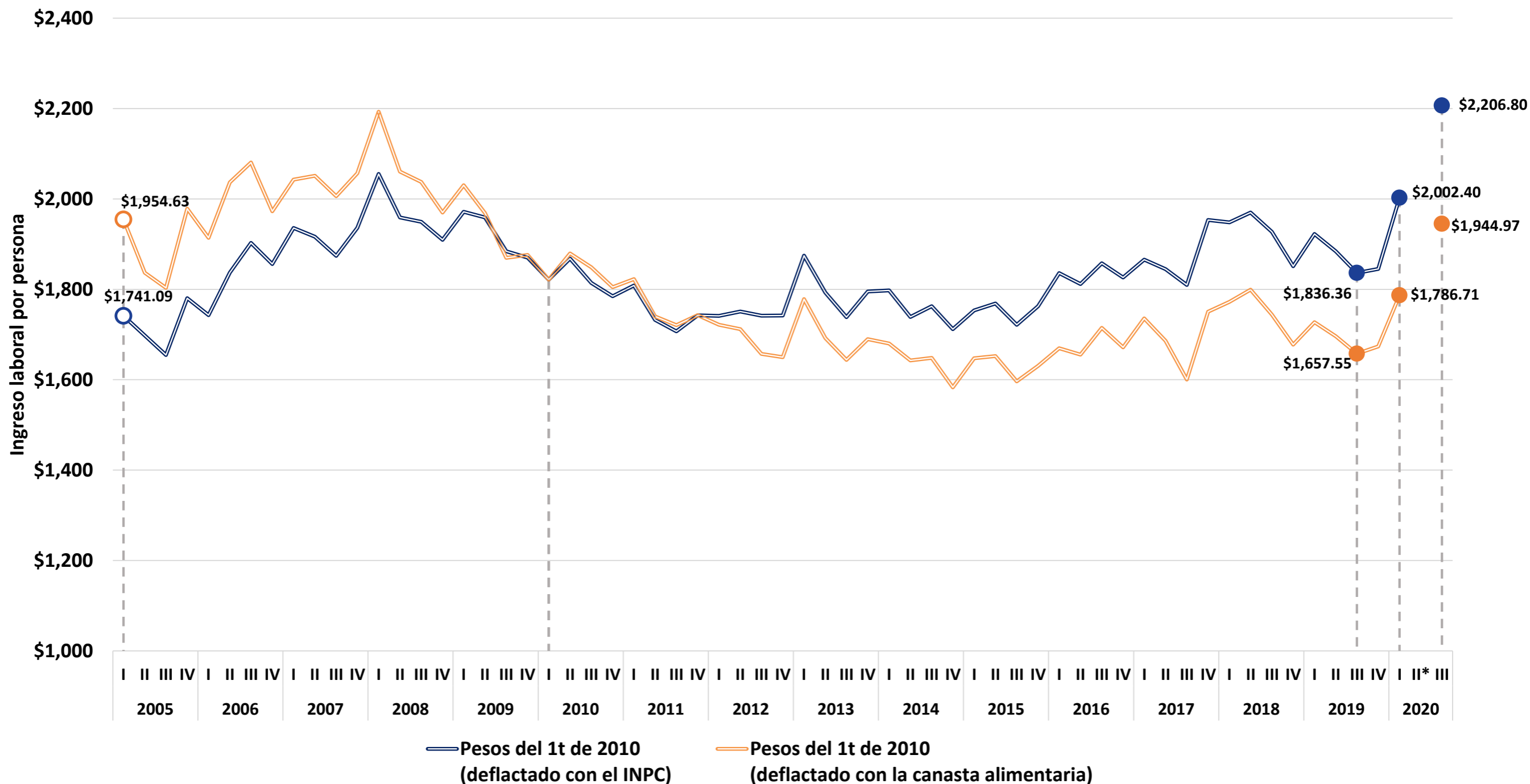

Fuente: elaboración del CONEVAL con base en la ENOE, la ENOE Nueva Edición (ENOE^N) y el INPC. Se recuperan ingresos por intervalos de salario. Estimaciones con INPC base segunda quincena de julio de 2018, a precios del primer trimestre de 2010.

¹ Ingreso laboral per cápita del hogar. *Debido a la contingencia sanitaria por la COVID-19, el INEGI suspendió la recolección de información de la ENOE referente al segundo trimestre 2020, por lo cual no se cuenta con el insumo necesario para el cálculo de los indicadores correspondientes a este periodo.

Ingreso laboral per cápita¹, Nuevo León

Primer trimestre 2005 – tercer trimestre 2020

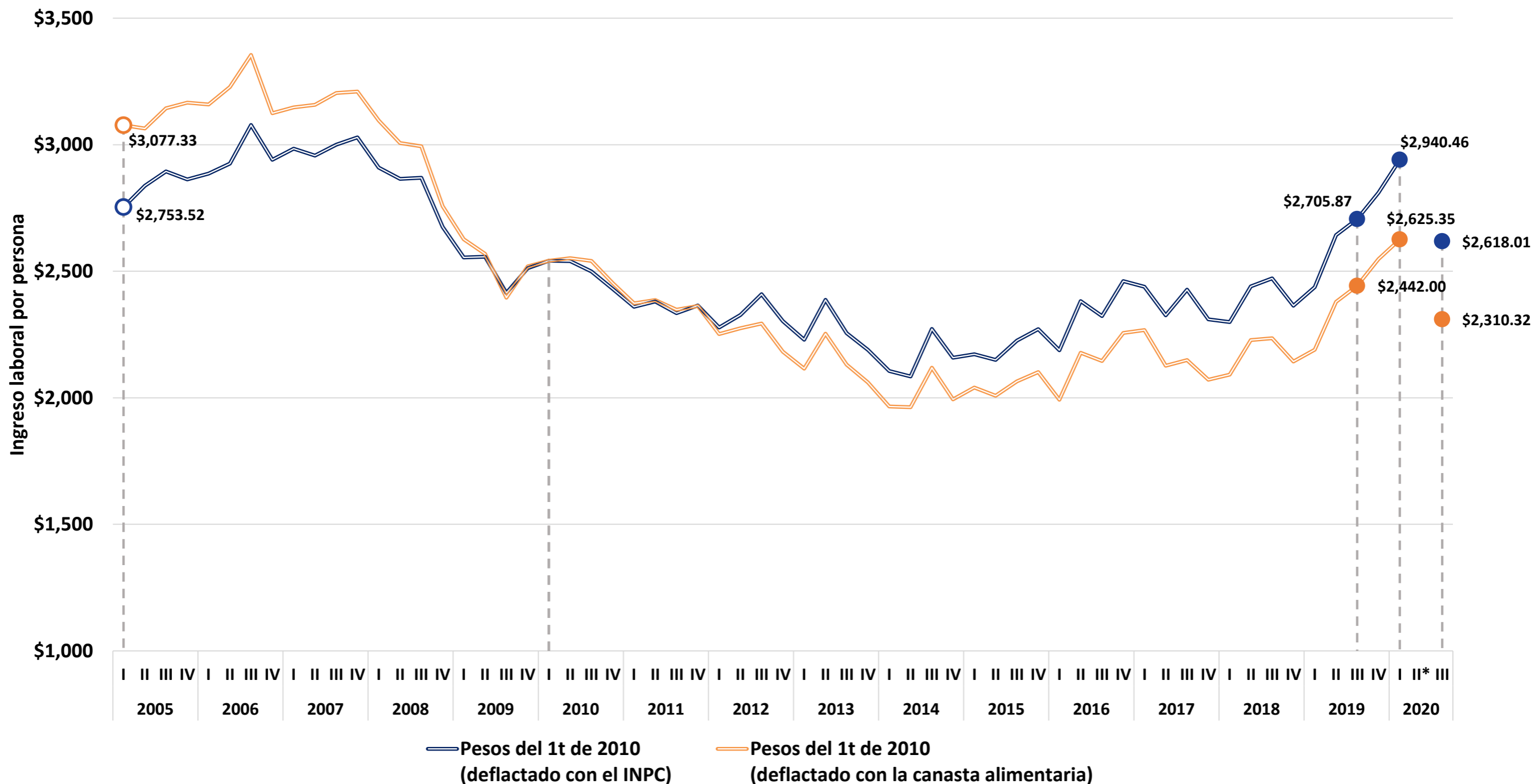

Fuente: elaboración del CONEVAL con base en la ENOE, la ENOE Nueva Edición (ENOE^N) y el INPC. Se recuperan ingresos por intervalos de salario. Estimaciones con INPC base segunda quincena de julio de 2018, a precios del primer trimestre de 2010.

¹ Ingreso laboral per cápita del hogar. *Debido a la contingencia sanitaria por la COVID-19, el INEGI suspendió la recolección de información de la ENOE referente al segundo trimestre 2020, por lo cual no se cuenta con el insumo necesario para el cálculo de los indicadores correspondientes a este periodo.

Ingreso laboral per cápita¹, Oaxaca

Primer trimestre 2005 – tercer trimestre 2020

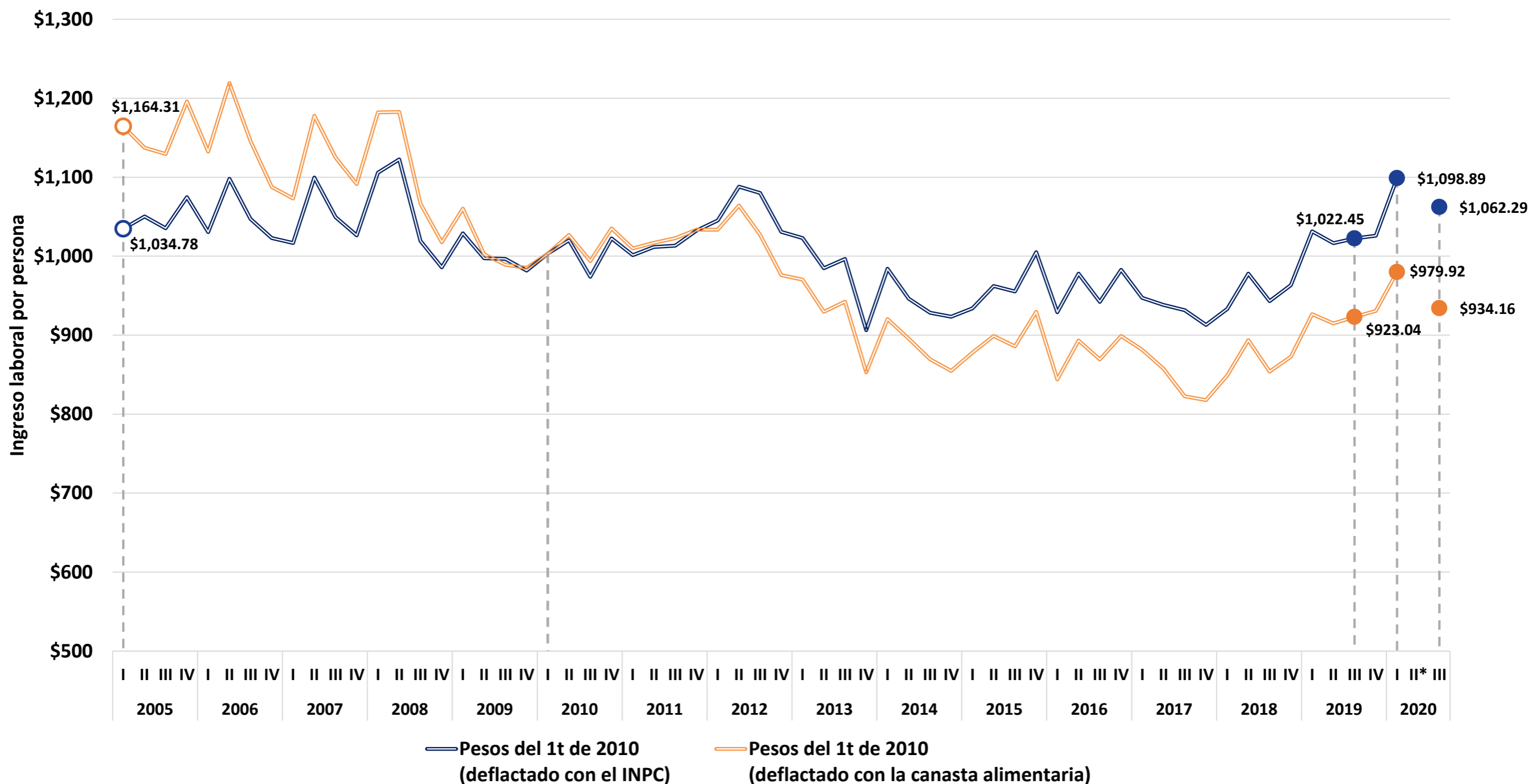

Fuente: elaboración del CONEVAL con base en la ENOE, la ENOE Nueva Edición (ENOE^N) y el INPC. Se recuperan ingresos por intervalos de salario. Estimaciones con INPC base segunda quincena de julio de 2018, a precios del primer trimestre de 2010.

¹ Ingreso laboral per cápita del hogar. *Debido a la contingencia sanitaria por la COVID-19, el INEGI suspendió la recolección de información de la ENOE referente al segundo trimestre 2020, por lo cual no se cuenta con el insumo necesario para el cálculo de los indicadores correspondientes a este periodo.

Ingreso laboral per cápita¹, Puebla

Primer trimestre 2005 – tercer trimestre 2020

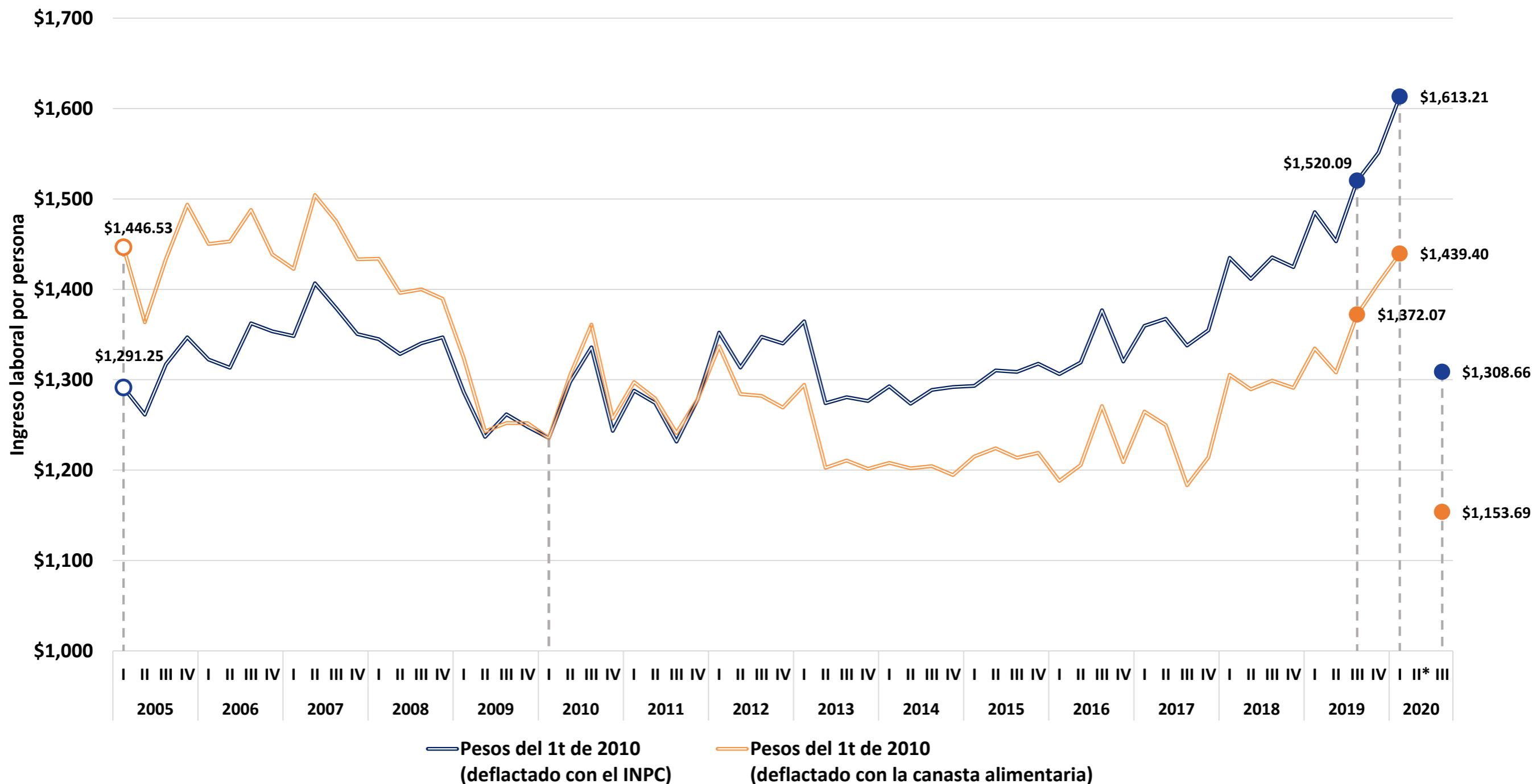

Fuente: elaboración del CONEVAL con base en la ENOE, la ENOE Nueva Edición (ENOE^N) y el INPC. Se recuperan ingresos por intervalos de salario. Estimaciones con INPC base segunda quincena de julio de 2018, a precios del primer trimestre de 2010.

¹ Ingreso laboral per cápita del hogar. *Debido a la contingencia sanitaria por la COVID-19, el INEGI suspendió la recolección de información de la ENOE referente al segundo trimestre 2020, por lo cual no se cuenta con el insumo necesario para el cálculo de los indicadores correspondientes a este periodo.

Ingreso laboral per cápita¹, Querétaro

Primer trimestre 2005 – tercer trimestre 2020

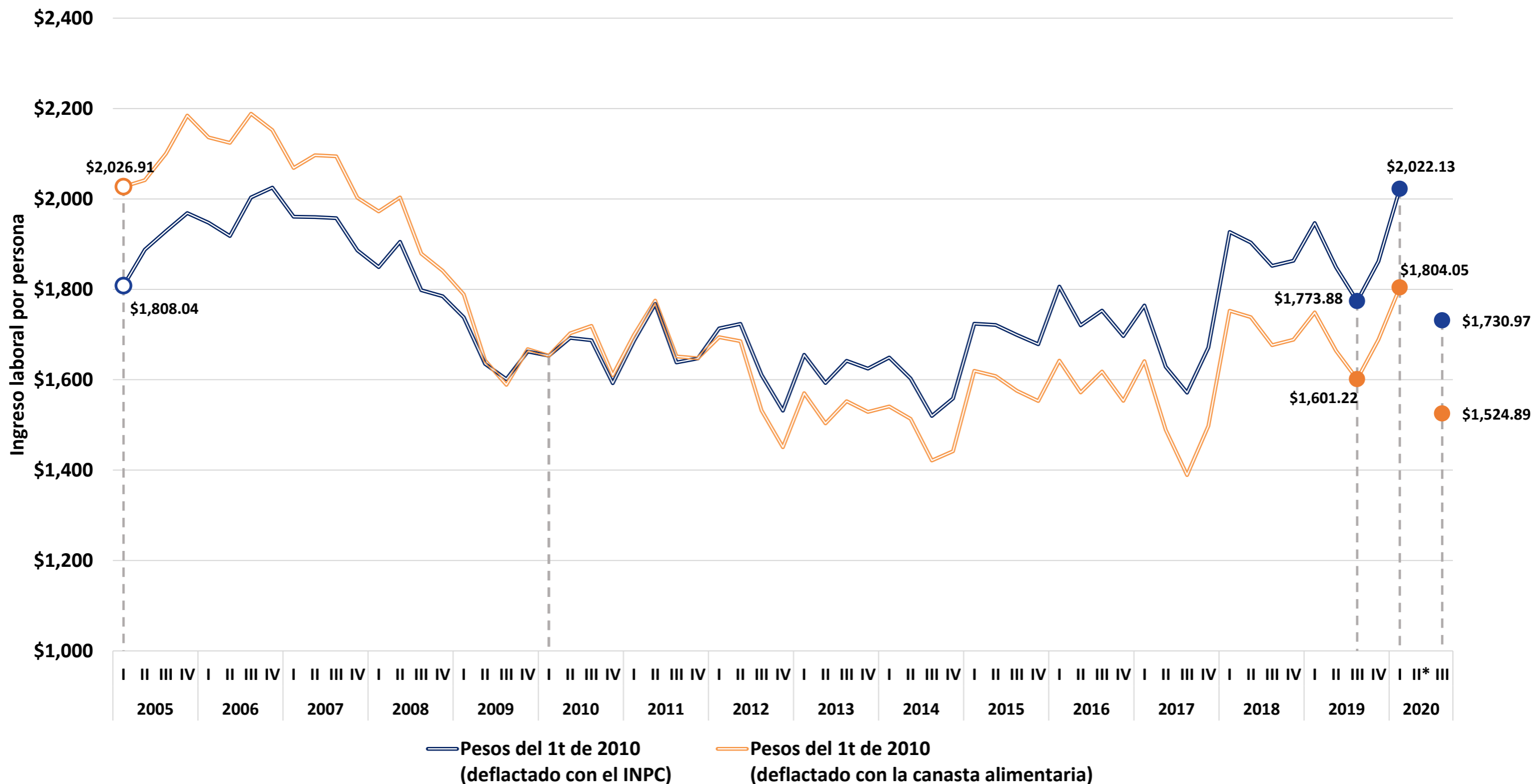

Fuente: elaboración del CONEVAL con base en la ENOE, la ENOE Nueva Edición (ENOE^N) y el INPC. Se recuperan ingresos por intervalos de salario. Estimaciones con INPC base segunda quincena de julio de 2018, a precios del primer trimestre de 2010.

¹ Ingreso laboral per cápita del hogar. *Debido a la contingencia sanitaria por la COVID-19, el INEGI suspendió la recolección de información de la ENOE referente al segundo trimestre 2020, por lo cual no se cuenta con el insumo necesario para el cálculo de los indicadores correspondientes a este periodo.

Ingreso laboral per cápita¹, Quintana Roo

Primer trimestre 2005 – tercer trimestre 2020

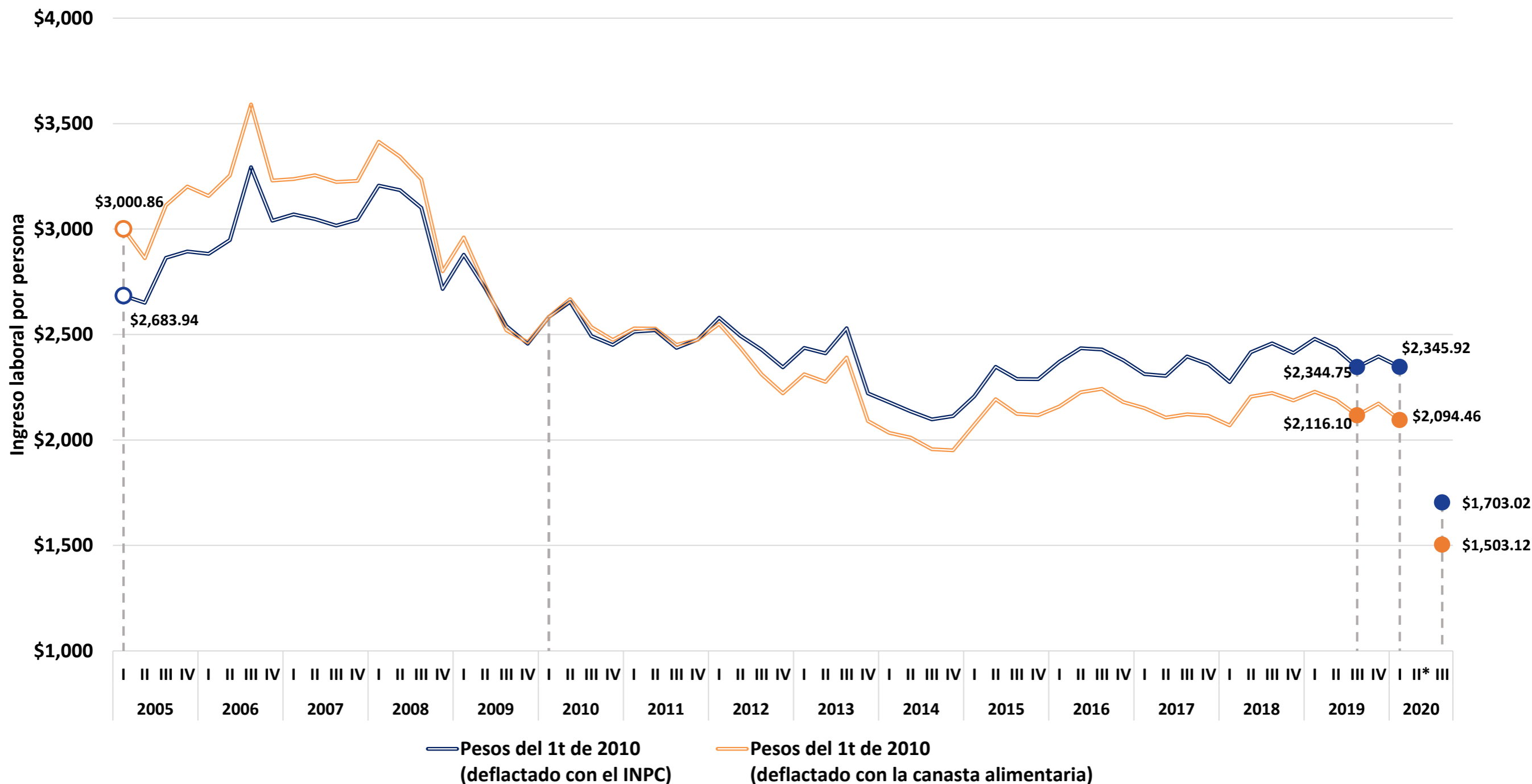

Fuente: elaboración del CONEVAL con base en la ENOE, la ENOE Nueva Edición (ENOE^N) y el INPC. Se recuperan ingresos por intervalos de salario. Estimaciones con INPC base segunda quincena de julio de 2018, a precios del primer trimestre de 2010.

¹ Ingreso laboral per cápita del hogar. *Debido a la contingencia sanitaria por la COVID-19, el INEGI suspendió la recolección de información de la ENOE referente al segundo trimestre 2020, por lo cual no se cuenta con el insumo necesario para el cálculo de los indicadores correspondientes a este periodo.

Ingreso laboral per cápita¹, San Luis Potosí

Primer trimestre 2005 – tercer trimestre 2020

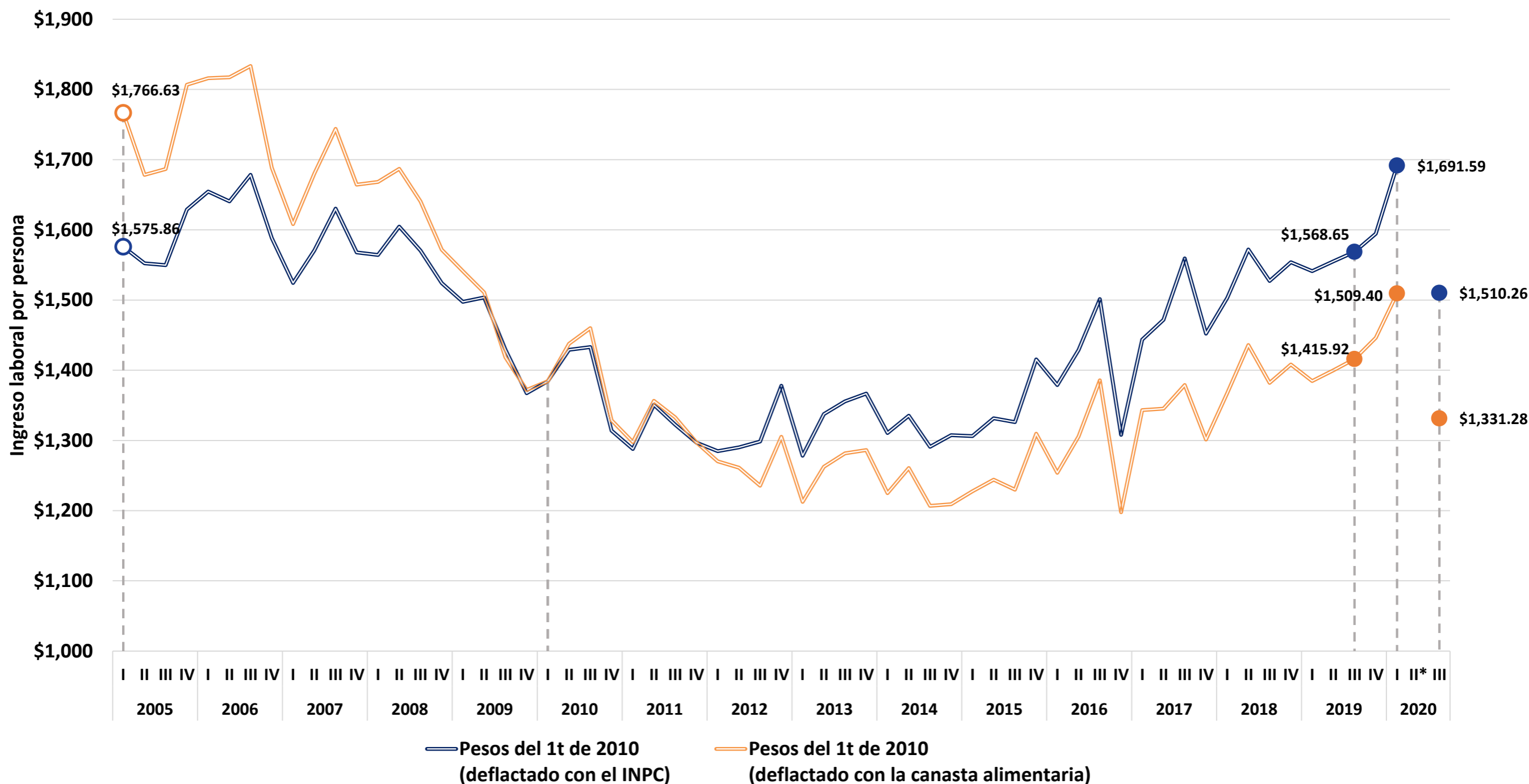

Fuente: elaboración del CONEVAL con base en la ENOE, la ENOE Nueva Edición (ENOE^N) y el INPC. Se recuperan ingresos por intervalos de salario. Estimaciones con INPC base segunda quincena de julio de 2018, a precios del primer trimestre de 2010.

¹ Ingreso laboral per cápita del hogar. *Debido a la contingencia sanitaria por la COVID-19, el INEGI suspendió la recolección de información de la ENOE referente al segundo trimestre 2020, por lo cual no se cuenta con el insumo necesario para el cálculo de los indicadores correspondientes a este periodo.

Ingreso laboral per cápita¹, Sinaloa

Primer trimestre 2005 – tercer trimestre 2020

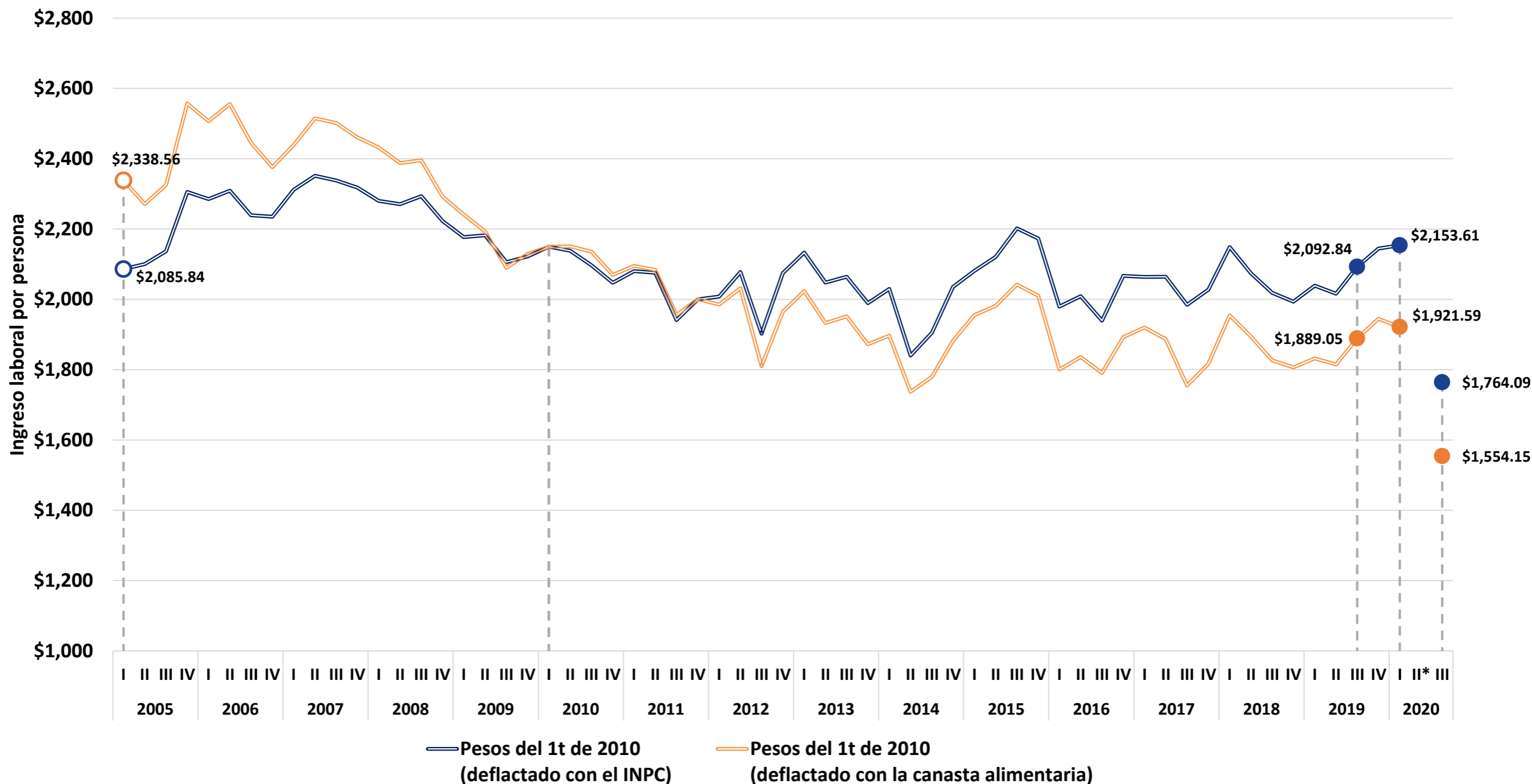

Fuente: elaboración del CONEVAL con base en la ENOE, la ENOE Nueva Edición (ENOE^N) y el INPC. Se recuperan ingresos por intervalos de salario. Estimaciones con INPC base segunda quincena de julio de 2018, a precios del primer trimestre de 2010.

¹ Ingreso laboral per cápita del hogar. *Debido a la contingencia sanitaria por la COVID-19, el INEGI suspendió la recolección de información de la ENOE referente al segundo trimestre 2020, por lo cual no se cuenta con el insumo necesario para el cálculo de los indicadores correspondientes a este periodo.

Ingreso laboral per cápita¹, Sonora

Primer trimestre 2005 – tercer trimestre 2020



Fuente: elaboración del CONEVAL con base en la ENOE, la ENOE Nueva Edición (ENOE^N) y el INPC. Se recuperan ingresos por intervalos de salario. Estimaciones con INPC base segunda quincena de julio de 2018, a precios del primer trimestre de 2010.

¹ Ingreso laboral per cápita del hogar. *Debido a la contingencia sanitaria por la COVID-19, el INEGI suspendió la recolección de información de la ENOE referente al segundo trimestre 2020, por lo cual no se cuenta con el insumo necesario para el cálculo de los indicadores correspondientes a este periodo.

Ingreso laboral per cápita¹, Tabasco

Primer trimestre 2005 – tercer trimestre 2020

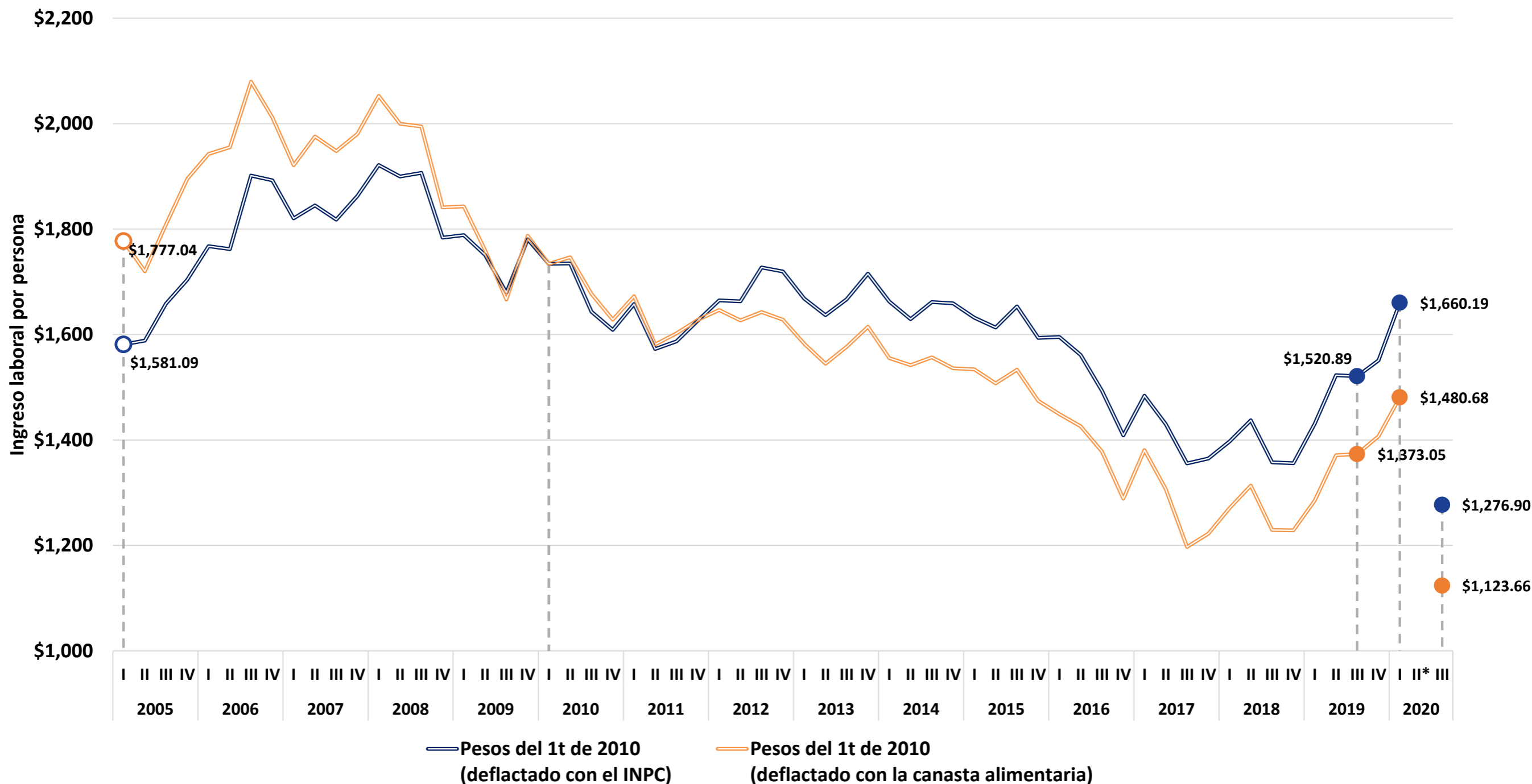

Fuente: elaboración del CONEVAL con base en la ENOE, la ENOE Nueva Edición (ENOE^N) y el INPC. Se recuperan ingresos por intervalos de salario. Estimaciones con INPC base segunda quincena de julio de 2018, a precios del primer trimestre de 2010.

¹ Ingreso laboral per cápita del hogar. *Debido a la contingencia sanitaria por la COVID-19, el INEGI suspendió la recolección de información de la ENOE referente al segundo trimestre 2020, por lo cual no se cuenta con el insumo necesario para el cálculo de los indicadores correspondientes a este periodo.

Ingreso laboral per cápita¹, Tamaulipas

Primer trimestre 2005 – tercer trimestre 2020

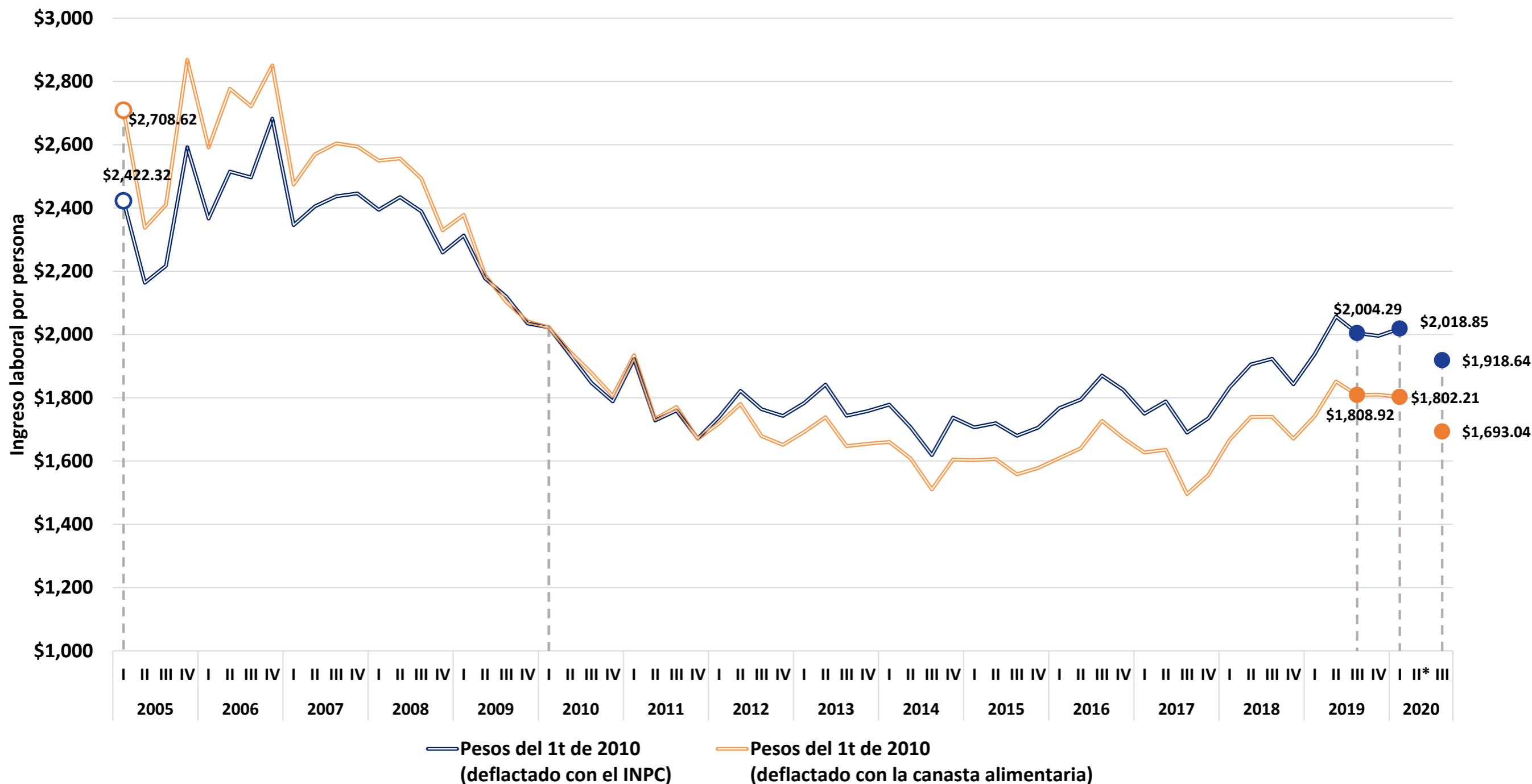

Fuente: elaboración del CONEVAL con base en la ENOE, la ENOE Nueva Edición (ENOE^N) y el INPC. Se recuperan ingresos por intervalos de salario. Estimaciones con INPC base segunda quincena de julio de 2018, a precios del primer trimestre de 2010.

¹ Ingreso laboral per cápita del hogar. *Debido a la contingencia sanitaria por la COVID-19, el INEGI suspendió la recolección de información de la ENOE referente al segundo trimestre 2020, por lo cual no se cuenta con el insumo necesario para el cálculo de los indicadores correspondientes a este periodo.

Ingreso laboral per cápita¹, Tlaxcala

Primer trimestre 2005 – tercer trimestre 2020

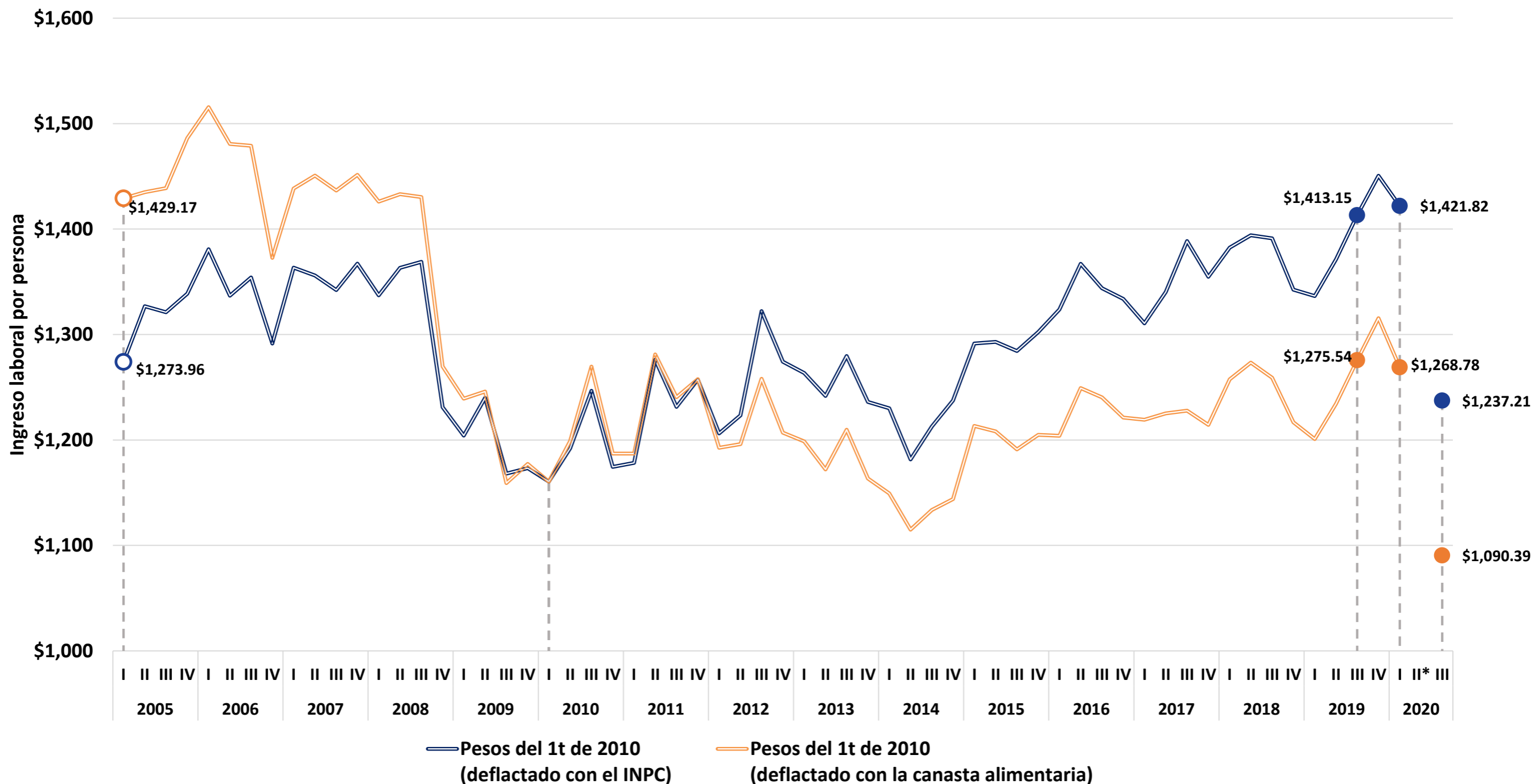

Fuente: elaboración del CONEVAL con base en la ENOE, la ENOE Nueva Edición (ENOE^N) y el INPC. Se recuperan ingresos por intervalos de salario. Estimaciones con INPC base segunda quincena de julio de 2018, a precios del primer trimestre de 2010.

¹ Ingreso laboral per cápita del hogar. *Debido a la contingencia sanitaria por la COVID-19, el INEGI suspendió la recolección de información de la ENOE referente al segundo trimestre 2020, por lo cual no se cuenta con el insumo necesario para el cálculo de los indicadores correspondientes a este periodo.

Ingreso laboral per cápita¹, Veracruz

Primer trimestre 2005 – tercer trimestre 2020

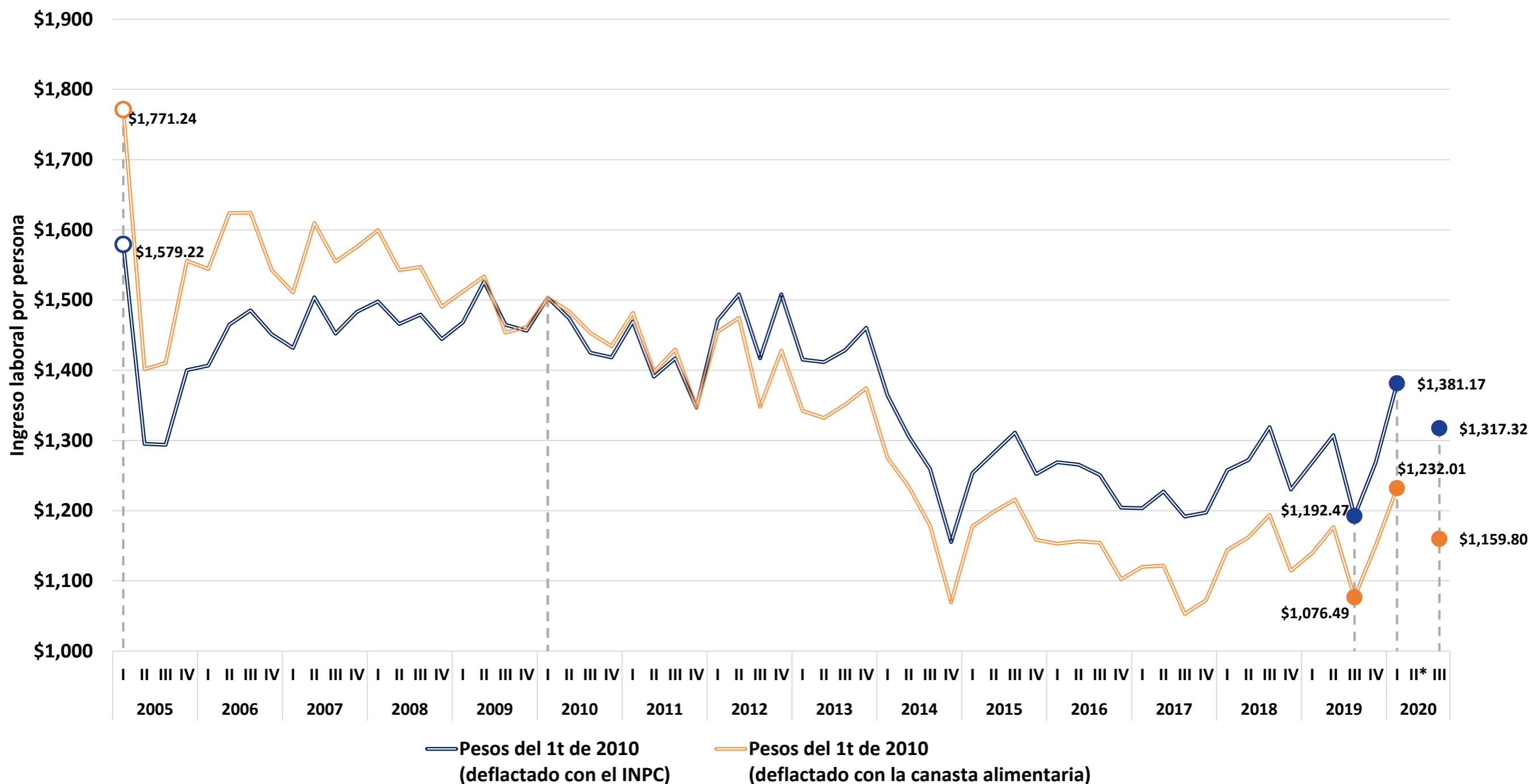

Fuente: elaboración del CONEVAL con base en la ENOE, la ENOE Nueva Edición (ENOE^N) y el INPC. Se recuperan ingresos por intervalos de salario. Estimaciones con INPC base segunda quincena de julio de 2018, a precios del primer trimestre de 2010.

¹ Ingreso laboral per cápita del hogar. *Debido a la contingencia sanitaria por la COVID-19, el INEGI suspendió la recolección de información de la ENOE referente al segundo trimestre 2020, por lo cual no se cuenta con el insumo necesario para el cálculo de los indicadores correspondientes a este periodo.

Ingreso laboral per cápita¹, Yucatán

Primer trimestre 2005 – tercer trimestre 2020

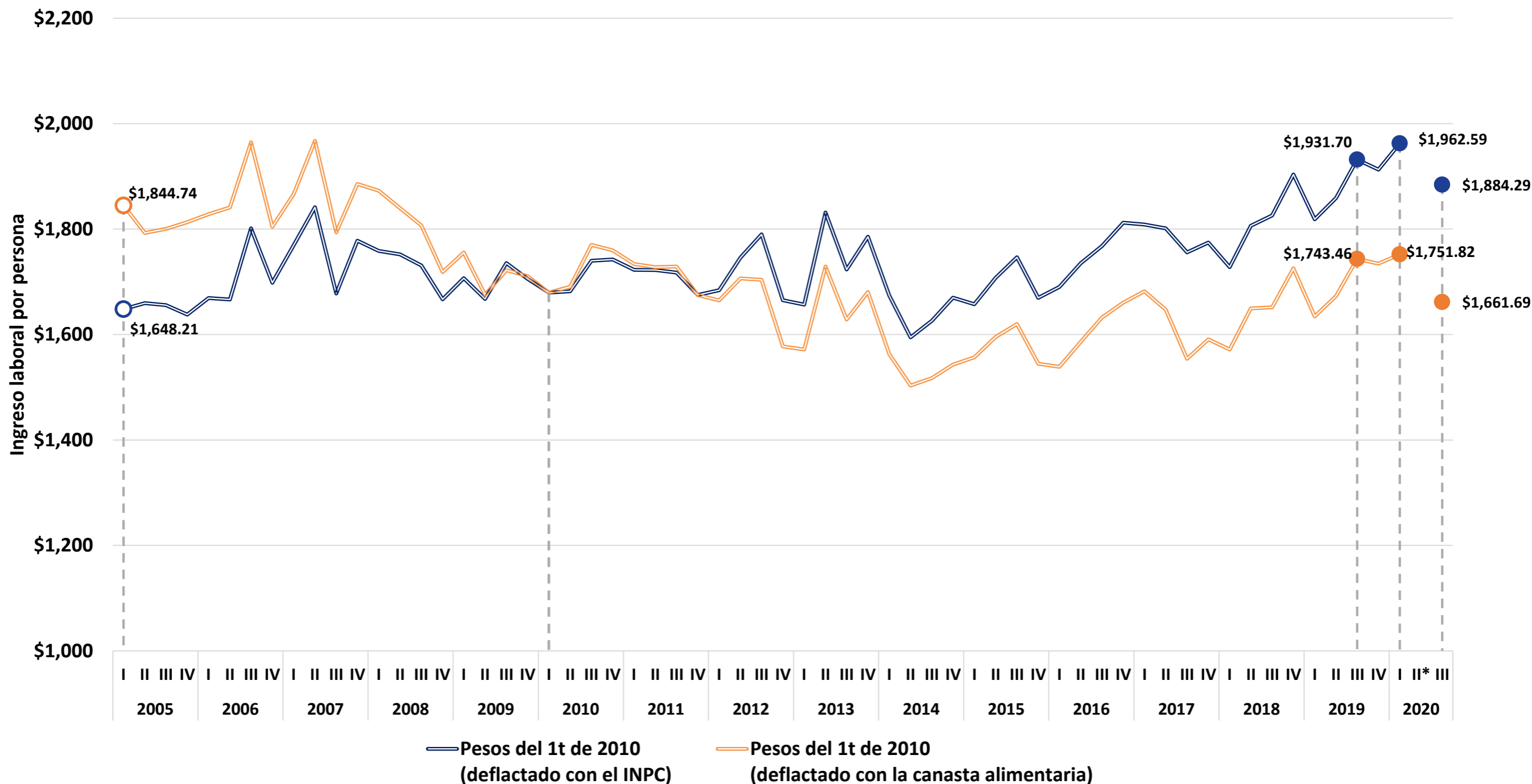

Fuente: elaboración del CONEVAL con base en la ENOE, la ENOE Nueva Edición (ENOE^N) y el INPC. Se recuperan ingresos por intervalos de salario. Estimaciones con INPC base segunda quincena de julio de 2018, a precios del primer trimestre de 2010.

¹ Ingreso laboral per cápita del hogar. *Debido a la contingencia sanitaria por la COVID-19, el INEGI suspendió la recolección de información de la ENOE referente al segundo trimestre 2020, por lo cual no se cuenta con el insumo necesario para el cálculo de los indicadores correspondientes a este periodo.

Ingreso laboral per cápita¹, Zacatecas

Primer trimestre 2005 – tercer trimestre 2020

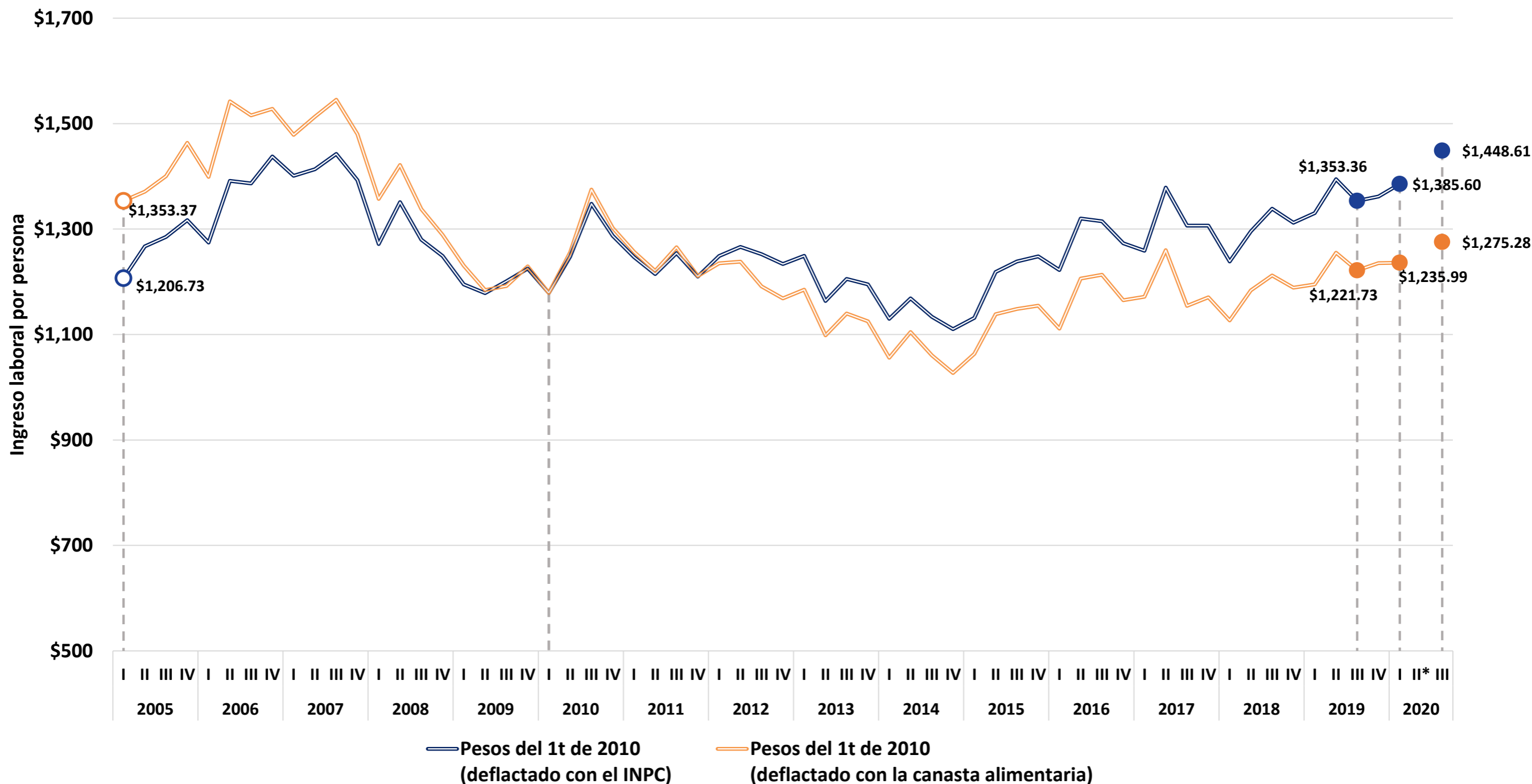

Fuente: elaboración del CONEVAL con base en la ENOE, la ENOE Nueva Edición (ENOE^N) y el INPC. Se recuperan ingresos por intervalos de salario. Estimaciones con INPC base segunda quincena de julio de 2018, a precios del primer trimestre de 2010.

¹ Ingreso laboral per cápita del hogar. *Debido a la contingencia sanitaria por la COVID-19, el INEGI suspendió la recolección de información de la ENOE referente al segundo trimestre 2020, por lo cual no se cuenta con el insumo necesario para el cálculo de los indicadores correspondientes a este periodo.