

Ficha de Valoración de la Matriz de Indicadores para Resultados

RAMO	50 - Instituto Mexicano del Seguro Social
DENOMINACIÓN DEL PROGRAMA	E004 - Investigación En Salud En El IMSS
Estado Actual:	Op. Mejora

DICTAMEN DE APROBACIÓN	No sujeto al proceso de aprobación		
AJUSTES REQUERIDOS	Sustanciales		
AÑO DE CREACIÓN DEL PROGRAMA	2014	AÑO DE CREACIÓN DEL PROGRAMA	1966

Valoración MIR 2015 - 2010

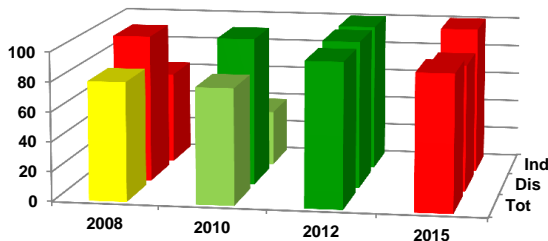

Características de los Indicadores	Refleja un factor relevante	Fórmula coherente	Descripción clara	Medios de verificación congruentes
F [3]	●	●	●	●
P [1]	●	●	●	●
C [2]	●	●	●	●
A [1]	●	●	●	●

Objetivos 2015

Fin	1 - Contribuir a asegurar la generación y el uso efectivo de los recursos en salud mediante Contribuir a consolidar la Investigación en Salud en el IMSS.
Propósito	1 - La Investigación en Salud en el Instituto Mexicano del Seguro Social genera productos científicos.
Componente	1 - Recursos humanos formados en Maestrías y Doctorados. 2 - Protocolos de Investigación Científica y Desarrollo Tecnológico Autorizados (Registrados).
Actividad	1 - Dictamen de Protocolos de Investigación Científica y Desarrollo Tecnológico.

Indicadores 2015

Fin	1 - Gasto en Investigación Científica y Desarrollo Experimental (GIDE) ejecutado por la Instituciones de Educación Superior (IES) respecto al Producto Interno Bruto (PIB). 2 - Publicaciones Científicas con Factor de Impacto. 3 - Investigadores que pertenecen al Sistema Nacional de Investigadores.
Propósito	1 - Publicaciones Científicas Indizadas.
Componente	1 - Culminación en cursos de maestría y doctorado. 2 - Protocolos de Investigación Científica y Desarrollo Tecnológico Autorizados (Registrados).
Actividad	1 - Protocolos de Investigación Científica y Desarrollo Tecnológico Dictaminados.

Comentarios Generales

- El programa no está sujeto al proceso de aprobación de indicadores.
- La mayoría de los programas coordinados por el IMSS presentan un diseño con oportunidad de mejora.
- Entre 2010 y 2012 el programa mejoró la calidad de sus indicadores de manera considerable. Se pasó de un semáforo rojo (diseño con oportunidad de mejora) a un semáforo verde (diseño adecuado). Sin embargo, los ajustes de la matriz de indicadores para 2015 no favorecieron el diseño del programa ya que se semaforizaron en rojo todos los aspectos.