

Ficha de Valoración de la Matriz de Indicadores para Resultados

RAMO	51 - Instituto de Seguridad y Servicios Sociales de los Trabajadores del Estado
DENOMINACIÓN DEL PROGRAMA	E010 - Consulta Externa Especializada
Estado Actual:	Op. Mejora

DICTAMEN DE APROBACIÓN	No sujeto al proceso de aprobación		
AJUSTES REQUERIDOS	Sustanciales		
AÑO DE CREACIÓN DEL PROGRAMA	2014	AÑO DE CREACIÓN DEL PROGRAMA	2006

Valoración MIR 2015 - 2010

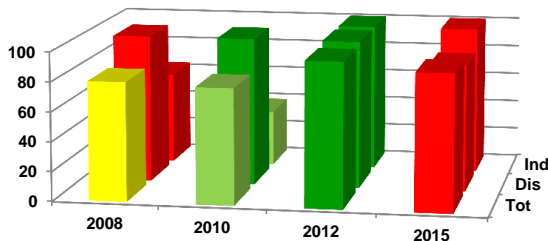

Características de los Indicadores	Refleja un factor relevante	Fórmula coherente	Descripción clara	Medios de verificación congruentes
F [4]	●	●	●	●
P [1]	●	●	●	●
C [1]	●	●	●	●
A [2]	●	●	●	●

Objetivos 2015

Fin	1 - Contribuir a asegurar el acceso efectivo a servicios de salud con calidad mediante el otorgamiento de consulta externa especializada.
Propósito	1 - La población derechohabiente mejora su estado de salud a través del otorgamiento de atención médica especializada.
Componente	1 - Consultas de medicina especializada otorgadas a la población derechohabiente.
Actividad	1 - Realización de estudios de laboratorio solicitados a pacientes que acuden a la Consulta Externa Especializada. 2 - Realización de estudios de Rayos X solicitados a pacientes que acuden a la Consulta Externa Especializada.

Indicadores 2015

Fin	1 - Tasa de mortalidad por cáncer de mama. 2 - Tasa de mortalidad por cáncer cérvico-uterino. 3 - Tasa de hospitalización por diabetes no controlada con complicaciones de corto plazo (Indicador definido por la OCDE). 4 - Porcentaje de defunciones por enfermedades transmisibles y no transmisibles crónico degenerativas en la población derechohabiente del ISSSTE, con respecto a las defunciones totales del ISSSTE.
Propósito	1 - Tasa de consultas de medicina externa especializada otorgadas por cada 1000 derechohabientes.
Componente	1 - Promedio de consultas otorgadas por hora médico especialista laborada.
Actividad	1 - Promedio de exámenes de laboratorio realizados respecto al número de consultas otorgadas de medicina especializada. 2 - Promedio de estudios de Rayos X, por consulta externa de medicina especializada otorgada.

Comentarios Generales

- El programa no esta sujeto al proceso de aprobación de indicadores.
- Dentro de su sector, este programa forma parte de los que tienen un diseño con Oportunidades de Mejora.
- En el periodo 2008-2012 se mejoró la calidad de los indicadores pasando de un semáforo rojo (diseño con oportunidad de mejora) a uno verde (diseño adecuado). Sin embargo, los ajustes que se hicieron a la matriz 2015 vuelven a reflejar un semáforo rojo.
- Se requiere que el programa integre mayor información en los medios de verificación.