

Ficha de Valoración de la Matriz de Indicadores para Resultados

RAMO	8 - Agricultura, Ganadería, Desarrollo Rural, Pesca y Alimentación
DENOMINACIÓN DEL PROGRAMA	E002 - Desarrollo De Los Programas Educativos A Nivel Superior
Estado Actual:	Op. Mejora

DICTAMEN DE APROBACIÓN	No sujeto al proceso de aprobación		
AJUSTES REQUERIDOS	Sustanciales		
AÑO DE CREACIÓN DEL PROGRAMA	2014	AÑO DE CREACIÓN DEL PROGRAMA	2006

Valoración MIR 2015

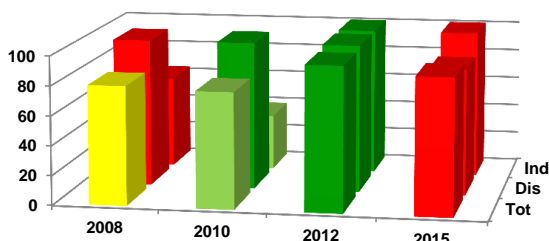

Características de los Indicadores	Refleja un factor relevante	Fórmula coherente	Descripción clara	Medios de verificación congruentes
F [1]	●	●	●	●
P [2]	●	●	●	●
C [1]	●	●	●	●
A [5]	●	●	●	●

Objetivos 2015

Fin	1 - Contribuir a impulsar la productividad en el sector agroalimentario mediante inversión en capital físico, humano y tecnológico que garantice la seguridad alimentaria mediante la formación de estudiantes en educación superior en Ciencias Agropecuarias.
Propósito	1 - Estudiantes formados en educación superior en Ciencias Agropecuarias.
Componente	1 - Becas a estudiantes otorgadas.
Actividad	1 - Asignación de becas académicas. 2 - Aplicación de recursos destinados para becas. 3 - Administración del Padron de Estudiantes que reciben becas. 4 - Asignación de becas alimenticias a estudiantes de escasos recursos económicos.

Indicadores 2015

Fin	1 - Productividad laboral en el sector agropecuario y pesquero.
Propósito	1 - Porcentaje de estudiantes titulados. 2 - Porcentaje de estudiantes egresados.
Componente	1 - Porcentaje de estudiantes becados.
Actividad	1 - Porcentaje de becas académicas a estudiantes con promedio mínimo de 8.0. 2 - Porcentaje de Presupuesto ejercido destinado para becas. 3 - Porcentaje de estudiantes con promedio mínimo de 8.0. 4 - Porcentaje de becas alimenticias a estudiantes de escasos recursos económicos. 5 - Porcentaje de estudiantes de escasos recursos económicos.

Comentarios Generales

- El programa no está sujeto al proceso de aprobación de los indicadores.
- Dentro de su sector, el programa cuenta con un diseño con Oportunidades de Mejora.
- Durante el periodo 2008-2012 se mejoró la calidad de los indicadores, pasando de un semáforo rojo (diseño con oportunidad de mejora) a uno verde (diseño adecuado). Sin embargo, los ajustes que se hicieron a la matriz en 2015 no contribuyeron a la mejora de la misma.
- Se requiere que el programa integre mayor información respecto de los medios de verificación.