

**Ficha de Valoración de la Matriz de Indicadores para Resultados**

<b>RAMO</b>	12 - Salud	<b>DICTAMEN DE APROBACIÓN</b>	<b>Aún no cumple los criterios mínimos</b>		
<b>DENOMINACIÓN DEL PROGRAMA</b>	S149 - Programa Para La Protección Y El Desarrollo Integral De La Infancia	<b>AJUSTES REQUERIDOS</b>	Intermedios		
<b>Estado Actual:</b>	<b>Moderado</b>	<b>AÑO DE CREACIÓN DEL PROGRAMA</b>	2014	<b>AÑO DE CREACIÓN DEL PROGRAMA</b>	1999

**Valoración MIR 2015 - 2008**

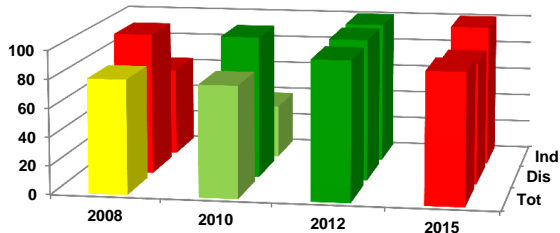

Características de los Indicadores	Refleja un factor relevante	Fórmula coherente	Descripción clara	Medios de verificación congruentes
F [2]	●	●	●	●
P [1]	●	●	●	●
C [3]	●	●	●	●
A [3]	●	●	●	●

**Objetivos 2015**

<b>Fin</b>	1 - Contribuir a cerrar las brechas existentes en salud entre diferentes grupos sociales y regiones del país mediante niñas, niños y adolescentes que identifican factores de riesgo y de protección individual, familiar y social.
<b>Propósito</b>	1 - Niñas, niños y adolescentes que identifican factores de riesgo y de protección individuales, familiares y sociales para evitar situaciones de riesgos psicosociales o enfrentar problemáticas específicas o emergentes.
<b>Componente</b>	1 - Acciones de prevención y atención realizadas conforme a los Programas Anuales de Trabajo de las Instancias Ejecutoras. 2 - Subsidio otorgado a las Instancias Ejecutoras para la Ejecución de los Programas Anuales de Trabajo. 3 - Personal de las Instancias Ejecutoras capacitadas para la ejecución de las estrategias de prevención y atención del Programa.
<b>Actividad</b>	1 - Informes de los Programas de Trabajo revisados en los tiempos establecidos en la normatividad. 2 - Acciones realizadas de capacitación y seguimiento realizadas para las Instancias Ejecutoras. 3 - Programas de Trabajo revisados en los tiempos establecidos con forme a la normatividad para la radicación del subsidio.

**Indicadores 2015**

<b>Fin</b>	1 - Tasa de mortalidad infantil (TMI). 2 - Índice de prevención del riesgo psicosocial y de atención a problemáticas específicas de las niñas, niños y adolescentes.
<b>Propósito</b>	1 - Porcentaje de niñas, niños y adolescentes encuestados que identifiquen los factores de riesgo y de protección individuales, familiares y sociales para evitar situaciones de riesgos psicosociales o enfrentar problemáticas específicas o emergente, con relación al total de niños encuestados en el año.
<b>Componente</b>	1 - Porcentaje de acciones realizadas de los Programas de Trabajo efectuados por las Instancias Ejecutoras, con relación al total de acciones programadas en los Programas Anuales de Trabajo de las Instancias Ejecutoras. 2 - Porcentaje de subsidio radicado a las Instancia Ejecutoras para la ejecución de sus Programas Anuales de Trabajo, con relación al total de subsidio destinado a las instancias ejecutoras para la ejecución de sus Programas Anuales de Trabajo. 3 - Porcentaje de personal de las Instancias Ejecutoras capacitados en las Estrategias de Prevención y Atención del Programa, con relación al total del personal convocado por las Instancias Ejecutoras para recibir capacitación de las estrategias de prevención y atención del Programa.
<b>Actividad</b>	1 - Porcentaje de informes sobre los Programas de Trabajo enviados por las instancias ejecutoras, y revisados en los tiempos establecidos en la normatividad. 2 - Porcentaje de acciones de capacitación y seguimiento proporcionadas a las Instancias Ejecutoras, con relación al total de acciones de capacitación, asesoría técnica y seguimiento programadas para las Instancias Ejecutoras. 3 - Porcentaje de Programas de Trabajo revisados en los tiempos establecidos con forme a la normatividad para la radicación del subsidio con relación al total de Programas de Trabajo recibidos por las Instancias Ejecutoras en los tiempos establecidos en la normatividad.

**Comentarios Generales**

- El programa no cumple con los criterios mínimos de aprobación de indicadores.
- Dentro del sector, este programa forma parte de los que cuentan con un diseño moderado.
- Durante el periodo 2008-2012 se mejoró la calidad de los indicadores pasando de un semáforo rojo (diseño con oportunidad de mejora) a uno verde (diseño adecuado), sin embargo, con los ajustes hechos a la matriz 2015 se volvió a tener un semáforo rojo.
- Se requiere que se integre más información respecto a los medios de verificación.