

Ficha de Valoración de la Matriz de Indicadores para Resultados

RAMO	10 - Economía	DICTAMEN DE APROBACIÓN	Condicionada		
DENOMINACIÓN DEL PROGRAMA	S016 - Fondo De Microfinanciamiento A Mujeres Rurales (FOMMUR)	AJUSTES REQUERIDOS	Intermedios		
Estado Actual:	Moderado	AÑO DE CREACIÓN DEL PROGRAMA	2014	AÑO DE CREACIÓN DEL PROGRAMA	1999

Valoración MIR 2015 - 2008

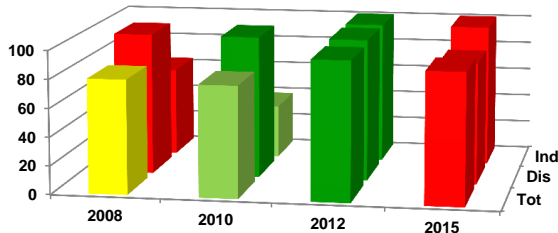

Características de los Indicadores	Refleja un factor relevante	Fórmula coherente	Descripción clara	Medios de verificación congruentes
F [2]	●	●	●	●
P [1]	●	●	●	●
C [5]	●	●	●	●
A [4]	●	●	●	●

Objetivos 2015

Fin	1 - Contribuir a impulsar a emprendedores y fortalecer el desarrollo empresarial de las MIPYMES y los organismos del sector social de la economía mediante servicios integrales de microfinanzas formales que les otorga el FOMMUR a las mujeres de áreas rurales para desarrollar sus unidades económicas.
Propósito	1 - Las mujeres de áreas rurales cuentan con servicios integrales de microfinanzas formales que les otorga el FOMMUR para impulsar sus unidades económicas.
Componente	1 - Capacitación a las mujeres del ámbito rural susceptibles de contar con servicios de microfinanzas formales, así como al personal de los Organismos Intermediarios que fueron capacitados. 2 - Expandir la cobertura territorial con municipios atendidos por Organismos Intermediarios consolidados. 3 - Microcréditos otorgados a las mujeres del ámbito rural susceptibles de contar con servicios de microfinanzas formales para impulsar sus unidades económicas.
Actividad	1 - Otorgar líneas de crédito a Organismos Intermediarios para el otorgamiento de microcréditos a las mujeres del ámbito rural susceptibles de contar con servicios integrales de microfinanzas formales. 2 - Otorgar apoyos para el fortalecimiento de los Organismos Intermediarios.

Indicadores 2015

Fin	1 - Diferencia de la tasa de crecimiento anual de la producción bruta total (PBT) de las MIPYMES con respecto al período anterior. 2 - Porcentaje de unidades económicas de mujeres rurales microacreditadas al programa que mantienen su operación por al menos seis meses.
Propósito	1 - Porcentaje de mujeres rurales que cuentan con microcréditos con respecto a las mujeres rurales susceptibles de contar con servicios formales de microfinanzas.
Componente	1 - Porcentaje del número de personas capacitadas de los Organismos Intermediarios con respecto a las programadas. 2 - Porcentaje del número de personas capacitadas con respecto a la población programada a capacitar. 3 - Porcentaje del número de municipios atendidos con respecto al total de los municipios del país. 4 - Porcentaje del número total de personas microacreditadas por el FOMMUR con respecto a las programadas. 5 - Porcentaje de cumplimiento del número de microcréditos otorgados por FOMMUR con respecto a los programados.
Actividad	1 - Porcentaje del monto ministrado (ejercido) a los Organismos Intermediarios con respecto al monto programado. 2 - Porcentaje del número de líneas de crédito ministradas a los Organismos Intermediarios con respecto al número de solicitudes de crédito ingresadas. 3 - Porcentaje del número centros de atención autorizados con respecto a los programados. 4 - Porcentaje de cumplimiento en el número de asistencias técnicas otorgadas con respecto a las programadas.

Comentarios Generales

- El programa no está condicionado al proceso de aprobación de indicadores.
- Dentro de su sector, el programa forma parte de los que cuentan con diseño moderado.
- Los ajustes requeridos en sus objetivos e indicadores se consideran intermedios.
- Este programa obtuvo una buena valoración de MIR 2012 y retrocedió en su diseño en la valoración 2015 situándose en semáforo amarillo.
- Uno de los principales retos del programa se refiere a la relevancia de los indicadores de propósito y componentes, el indicador de propósito actual es "Porcentaje de mujeres rurales que cuentan con microcréditos con respecto a las mujeres rurales susceptibles de contar con servicios formales de microfinanzas"; este indicador no mide resultados y solo tipifica a la población objetivo, en 2012 el indicador era "Razón de creación de microempresas de las mujeres rurales de bajos ingresos beneficiarias de los microcréditos" este indicador se aproxima mas a resultados y el efecto del apoyo a la población beneficiaria.
- Se necesita que el programa integre mayor información sobre sus medios de verificación ya que estos no son suficientes.