

Ficha de Valoración de la Matriz de Indicadores para Resultados

RAMO	21 - Turismo	DICTAMEN DE APROBACIÓN	Aún no cumple los criterios mínimos		
DENOMINACIÓN DEL PROGRAMA	S248 - Programa Para El Desarrollo Regional Turístico Sustentable		AJUSTES REQUERIDOS	Intermedios	
Estado Actual:	Moderado	AÑO DE CREACIÓN DEL PROGRAMA	2014	AÑO DE CREACIÓN DEL PROGRAMA	2014

Valoración MIR 2015

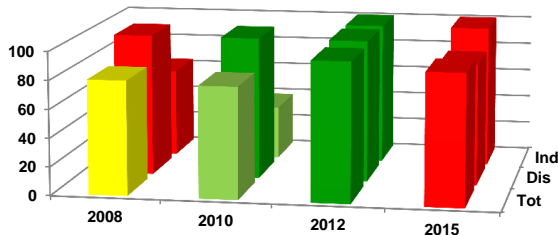

Características de los Indicadores	Refleja un factor relevante	Fórmula coherente	Descripción clara	Medios de verificación congruentes
F [1]	●	●	●	●
P [1]	●	●	●	●
C [2]	●	●	●	●
A [5]	●	●	●	●

Objetivos 2015

Fin	1 - Contribuir a fortalecer las ventajas competitivas de la oferta turística mediante el desarrollo de obras de infraestructura y equipamiento suficiente para el desarrollo turístico sustentable.
Propósito	1 - Los destinos turísticos cuentan con infraestructura y equipamiento suficiente para el desarrollo turístico sustentable.
Componente	1 - Inversión en proyectos de infraestructura y equipamiento en destinos impulsada. 2 - Proyectos de infraestructura y equipamiento en operación en destinos, ejecutados.
Actividad	1 - Formalización de los instrumentos jurídicos que comprenden proyectos de infraestructura y equipamiento turístico. 2 - Ministración de recursos federales para proyectos de infraestructura y equipamiento. 3 - Seguimiento a los proyectos apoyados de infraestructura y equipamiento. 4 - Seguimiento de gabinete a proyectos de infraestructura y equipamiento concluidos. 5 - Dictaminación de proyectos de infraestructura y equipamiento.

Indicadores 2015

Fin	1 - Indicador Convergencia en Derrama Económica Turística (ICDET).
Propósito	1 - Porcentaje de cobertura del programa para proyectos turísticos.
Componente	1 - Tasa de variación anual de la inversión pública detonada mediante Convenios de Subsidio. 2 - Porcentaje de proyectos turísticos de obra pública en operación dos años después de concluidos.
Actividad	1 - Numero de instrumentos jurídicos suscritos. 2 - Porcentaje de recursos transferidos a las entidades federativas bajo el esquema de subsidio. 3 - Porcentaje de visitas a los proyectos apoyados. 4 - Porcentaje de proyectos turísticos concluidos. 5 - Porcentaje de proyectos aprobados de infraestructura y equipamiento.

Comentarios Generales

- El programa no cumple con los criterios mínimos para la aprobación de sus indicadores.
- Este programa cuenta con un diseño moderado.
- El año de creación del programa es 2014, por lo que no se tiene antecedentes de periodos anteriores.
- El principal reto se encuentra en la relevancia de todos los indicadores, es necesario mejorarlos para poder medir los resultados del programa.
- Es necesario que el programa integre mejores medios de verificación ya que estos no son los adecuados.