

Ficha de Valoración de la Matriz de Indicadores para Resultados

| | | | | | |
|----------------------------------|--|-------------------------------------|-------------------------------------|-------------------------------------|------|
| RAMO | 20 - Desarrollo Social | DICTAMEN DE APROBACIÓN | Aún no cumple los criterios mínimos | | |
| DENOMINACIÓN DEL PROGRAMA | S071 - Programa De Empleo Temporal (PET) | AJUSTES REQUERIDOS | Intermedios | | |
| Estado Actual: | Moderado | AÑO DE CREACIÓN DEL PROGRAMA | 2014 | AÑO DE CREACIÓN DEL PROGRAMA | 1997 |

Valoración MIR 2015 - 2008

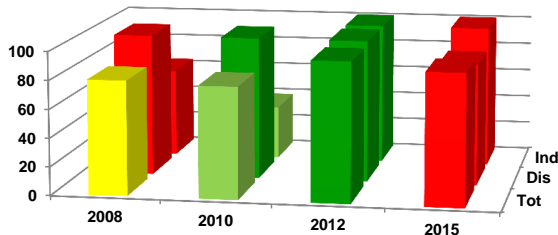

| Características de los Indicadores | Refleja un factor relevante | Fórmula coherente | Descripción clara | Medios de verificación congruentes |
|------------------------------------|-----------------------------|-------------------|-------------------|------------------------------------|
| F [1] | ● | ● | ● | ● |
| P [1] | ● | ● | ● | ● |
| C [3] | ● | ● | ● | ● |
| A [2] | ● | ● | ● | ● |

Objetivos 2015

| | |
|-------------------|--|
| Fin | 1 - Contribuir a dotar de esquemas de seguridad social que protejan el bienestar socioeconómico de la población en situación de carencia o pobreza mediante apoyos otorgados a la población afectada por situaciones adversas que afectan su patrimonio o disminuyen sus ingresos. |
| Propósito | 1 - Personas de 16 años de edad o más que ven disminuidos sus ingresos o su patrimonio a causa de situaciones económicas y sociales adversas, emergencias o desastres, obtienen apoyos económicos como contraprestación por su participación en proyectos de beneficio social, familiar o comunitario. |
| Componente | 1 - Apoyos económicos entregados a personas de 16 años de edad o más que ven disminuidos sus ingresos a causa de situaciones económicas y sociales adversas. 2 - Acciones de Participación Comunitaria realizadas. |
| Actividad | 1 - Gestión de proyectos. 2 - Formalización de gestores voluntarios. |

Indicadores 2015

| | |
|-------------------|--|
| Fin | 1 - Porcentaje de reducción en la pérdida de ingreso derivada de la pérdida temporal del empleo o de la principal fuente de ingreso. |
| Propósito | 1 - Demanda atendida por el programa. |
| Componente | 1 - Promedio de días para intervenir ante la declaratoria de emergencias o desastres naturales. 2 - Ocupación de los espacios disponibles. 3 - Gestores voluntarios. |
| Actividad | 1 - Porcentaje de aprobación de proyectos. 2 - Gestores voluntarios capacitados. |

Comentarios Generales

- El programa aún no cumple con los criterios mínimos del proceso de aprobación de indicadores.
- Dentro del sector el programa cuenta con diseño moderado.
- Los ajustes requeridos en sus objetivos e indicadores por el programa son intermedios.
- Como la mayoría de los programas de SEDESOL la valoración de MIR de los ciclos 2008-2012 mantuvo un diseño de indicadores adecuado y en 2015 retrocedió situándose en semáforo amarillo.
- Los principales retos se encuentran la relevancia del indicador de fin "Porcentaje de reducción en la pérdida de ingreso derivada de la pérdida temporal del empleo o de la principal fuente de ingreso" no refleja inmediatamente como el programa logra atenuar el declive del ingreso de la población desempleada, se recomienda utilizar un indicador similar al de 2012 y continuar con el proceso de mejora en la medición de los resultados del programa.
- Se necesita que el programa integre mejor información sobre sus medios de verificación.