

Ficha de Valoración de la Matriz de Indicadores para Resultados

| | | | | | |
|----------------------------------|--|-------------------------------------|-------------------------------------|-------------------------------------|------|
| RAMO | 16 - Medio Ambiente y Recursos Naturales | DICTAMEN DE APROBACIÓN | Aún no cumple los criterios mínimos | | |
| DENOMINACIÓN DEL PROGRAMA | U015 - Programa Para Incentivar El Desarrollo Organizacional De Los Consejos De Cuenca | AJUSTES REQUERIDOS | Sustanciales | | |
| Estado Actual: | Op. Mejora | AÑO DE CREACIÓN DEL PROGRAMA | 2014 | AÑO DE CREACIÓN DEL PROGRAMA | 2008 |

Valoración MIR 2015 - 2010

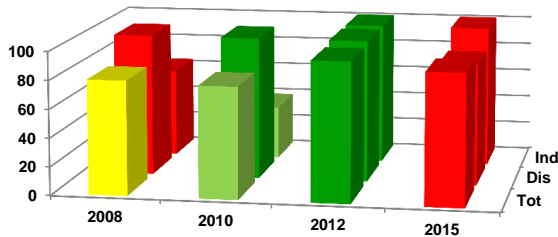

| Características de los Indicadores | Refleja un factor relevante | Fórmula coherente | Descripción clara | Medios de verificación congruentes |
|------------------------------------|-----------------------------|-------------------|-------------------|------------------------------------|
| F [1] | ● | ● | ● | ● |
| P [1] | ● | ● | ● | ● |
| C [3] | ● | ● | ● | ● |
| A [3] | ● | ● | ● | ● |

Objetivos 2015

| | |
|-------------------|---|
| Fin | 1 - Contribuir a fortalecer la gestión integral y sustentable del agua, garantizando su acceso a la población y a los ecosistemas mediante el mejoramiento de la organización y funcionamiento de los consejos de cuenca y órganos auxiliares para adecuarlos a las necesidades del sector. |
| Propósito | 1 - El desarrollo organizacional de las entidades de cuenca es mejorado, a través de apoyos operativos. |
| Componente | 1 - Entidades de cuenca con apoyos operativos. 2 - Entidades de cuenca con actividades de capacitación realizadas a partir de los apoyos operativos recibidos. 3 - Programas de gestión formulados por entidades de cuenca. |
| Actividad | 1 - Programas de gestión formulados por entidades de cuenca. 2 - Apoyos operativos otorgados a entidades de cuenca. 3 - Actividades de capacitación para entidades de cuenca. |

Indicadores 2015

| | |
|-------------------|---|
| Fin | 1 - Porcentaje de consejos de cuenca que presentan su informe de actividades anualmente. |
| Propósito | 1 - Porcentaje de entidades de cuenca que mejoran su desarrollo organizacional. |
| Componente | 1 - Porcentaje de entidades de cuenca con apoyo operativo. 2 - Porcentaje de entidades de cuenca capacitadas. 3 - Porcentaje de entidades de cuenca con programas de gestión. |
| Actividad | 1 - Número de entidades de cuenca que formulan programas de gestión. 2 - Número de entidades de cuenca apoyadas a través de convenios. 3 - Número de entidades de cuenca con actividades de capacitación. |

Comentarios Generales

- El programa aún no cumple los criterios mínimos de aprobación de indicadores.
- Dentro de su sector, el programa forma parte de los que cuentan con oportunidad de mejora.
- Los ajustes requeridos por el programa son sustanciales.
- Uno de los principales retos del programa se refiere a la relevancia de los indicadores de propósito y fin, el indicador de propósito "Porcentaje de entidades de cuenca que mejoran su desarrollo organizacional" no es suficiente para dar seguimiento a los objetivos del programa, en 2012 este indicador era el mismo por lo tanto el programa debe considerar construir un otro que pueda reflejar oportunamente los resultados obtenidos.
- Se necesita que el programa integre mayor información sobre sus medios de verificación ya que estos no son los adecuados.