

**Ficha de Valoración de la Matriz de Indicadores para Resultados**

|                                  |  |
|----------------------------------|--|
| <b>RAMO</b>                      | 16 - Medio Ambiente y Recursos Naturales                         |
| <b>DENOMINACIÓN DEL PROGRAMA</b> | U022 - Programa Hacia La Igualdad Y La Sustentabilidad Ambiental |
| <b>Estado Actual:</b>            | <b>Adecuado</b>  |

|                                     |                     |                                     |      |
|-------------------------------------|---------------------|-------------------------------------|------|
| <b>DICTAMEN DE APROBACIÓN</b>       | <b>Condicionada</b> |                                     |      |
| <b>AJUSTES REQUERIDOS</b>           | Complementarios     |                                     |      |
| <b>AÑO DE CREACIÓN DEL PROGRAMA</b> | 2014                | <b>AÑO DE CREACIÓN DEL PROGRAMA</b> | 2014 |

**Valoración MIR 2015 - 2012**

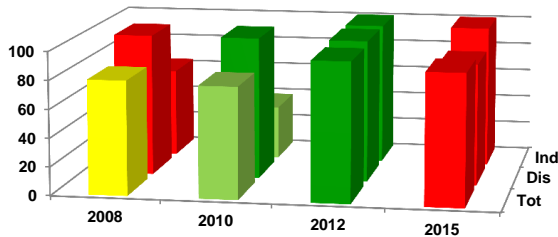

| Características de los Indicadores | Refleja un factor relevante | Fórmula coherente | Descripción clara | Medios de verificación congruentes |
|------------------------------------|-----------------------------|-------------------|-------------------|------------------------------------|
| F [2]                              | ●                           | ●                 | ●                 | ●                                  |
| P [2]                              | ●                           | ●                 | ●                 | ●                                  |
| C [2]                              | ●                           | ●                 | ●                 | ●                                  |
| A [1]                              | ●                           | ●                 | ●                 | ●                                  |

**Objetivos 2015**

|                   |  |
|-------------------|--|
| <b>Fin</b>        | 1 - Contribuir a desarrollar, promover y aplicar instrumentos de política, información investigación, educación, capacitación, participación y derechos humanos para fortalecer la gobernanza ambiental mediante El otorgamiento de subsidios a Organizaciones de la Sociedad Civil, para realizar proyectos productivos sustentables, con perspectiva de género y de atención diferenciada a pueblos indígenas. |
| <b>Propósito</b>  | 1 - Los grupos de mujeres, pueblos indígenas y jóvenes, organizaciones de la sociedad civil se benefician con el desarrollo de proyectos de inversión, capacitación con perspectiva de género y de atención diferenciada para la conservación y aprovechamiento sustentable de los recursos naturales.   |
| <b>Componente</b> | 1 - Proyectos a grupos de mujeres, pueblos indígenas y jóvenes, para la conservación y aprovechamiento sustentable de los recursos naturales, con perspectiva de género.   |
| <b>Actividad</b>  | 1 - Ejecución del programa anual de trabajo para el otorgamiento de subsidios a mujeres, indígenas y jóvenes.  |

**Indicadores 2015**

|                   |  |
|-------------------|--|
| <b>Fin</b>        | 1 - Índice de Participación Ciudadana en el Sector Ambiental.<br>2 - Porcentaje de satisfacción de las y los integrantes de los grupos de mujeres y de pueblos indígenas respecto del beneficio ambiental y social generado en la ejecución de los proyectos.  |
| <b>Propósito</b>  | 1 - Número de mujeres y hombres de pueblos indígenas que participan en la ejecución de proyectos productivos para la conservación y aprovechamiento sustentable de los recursos naturales.<br>2 - Número de mujeres y hombres que participan en la ejecución de proyectos productivos sustentables con perspectiva de género para la conservación y aprovechamiento de los recursos naturales. |
| <b>Componente</b> | 1 - Porcentaje de apoyos otorgados para el desarrollo de proyectos productivos sustentables con perspectiva de género para la conservación y aprovechamiento sustentable de los recursos naturales.<br>2 - Porcentaje de apoyos otorgados para el desarrollo de proyectos productivos para pueblos indígenas para la conservación y aprovechamiento sustentable de los recursos naturales.     |
| <b>Actividad</b>  | 1 - Porcentaje de ejecución del Programa anual de trabajo para el otorgamiento de subsidios a organizaciones de la sociedad civil.   |

**Comentarios Generales**

- El programa está condicionado al proceso de aprobación de indicadores.
- Dentro de su sector, el programa forma parte de los que cuentan con diseño adecuado.
- Los ajustes requeridos en el programa son complementarios.
- El programa es de reciente creación en 2015 y en su primera valoración de MIR 2015 se situó en semáforo verde.
- Los principales retos se encuentran la relevancia del indicador fin y los medios de verificación de este indicador.