

**Ficha de Valoración de la Matriz de Indicadores para Resultados**

<b>RAMO</b>	16 - Medio Ambiente y Recursos Naturales	<b>DICTAMEN DE APROBACIÓN</b>	Condicionada		
<b>DENOMINACIÓN DEL PROGRAMA</b>	U029 - Programa De Conservación Del Maíz Criollo	<b>AJUSTES REQUERIDOS</b>	Complementarios		
<b>Estado Actual:</b>	Adecuado	<b>AÑO DE CREACIÓN DEL PROGRAMA</b>	2014	<b>AÑO DE CREACIÓN DEL PROGRAMA</b>	2014

**Valoración MIR 2015 - 2012**

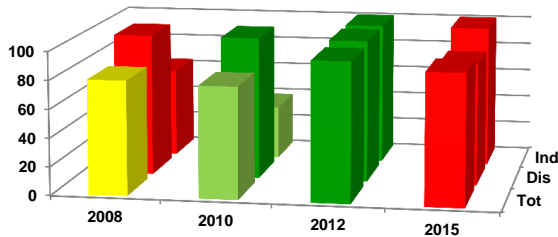

Características de los Indicadores	Refleja un factor relevante	Fórmula coherente	Descripción clara	Medios de verificación congruentes
F [2]	●	●	●	●
P [1]	●	●	●	●
C [2]	●	●	●	●
A [1]	●	●	●	●

**Objetivos 2015**

<b>Fin</b>	1 - Contribuir a recuperar la funcionalidad de cuencas y paisajes a través de la conservación, restauración y aprovechamiento sustentablemente del patrimonio natural mediante el pago de apoyos económicos directos a comunidades rurales e indígenas para el mantenimiento y recuperación de razas y variedades de maíz criollo y sus parientes silvestres en sus entornos naturales.
<b>Propósito</b>	1 - Las localidades asentadas en Áreas Naturales Protegidas, zonas de influencia y otras modalidades de conservación recuperan las razas y variedades de maíz criollo y sus parientes silvestres en sus entornos naturales.
<b>Componente</b>	1 - Apoyos económicos otorgados para la conservación in situ a las localidades de las Áreas Naturales Protegidas, sus zonas de influencia y otras modalidades de conservación. 2 - Apoyos económicos para el fortalecimiento comunitario otorgados a las localidades de las Áreas Naturales Protegidas, zonas de influencia y otras modalidades de conservación.
<b>Actividad</b>	1 - Gestión para el otorgamiento de los subsidios del programa de conservación de maíz criollo.

**Indicadores 2015**

<b>Fin</b>	1 - Porcentaje de razas de maíz criollo en riesgo alto bajo esquema de conservación in situ. 2 - Valor de la producción obtenida a partir del aprovechamiento sustentable de los recursos naturales.
<b>Propósito</b>	1 - Porcentaje de localidades que mantienen y recuperan las razas y variedades de maíz criollo y sus parientes silvestres.
<b>Componente</b>	1 - Porcentaje de la inversión ejercida para el pago por conservación in situ. 2 - Porcentaje de la inversión ejercida para el pago de acciones para el fortalecimiento comunitario en torno a las razas y variedades de maíz criollo.
<b>Actividad</b>	1 - Porcentaje de avance en el programa de trabajo de gestión para el otorgamiento de los subsidios del programa de conservación de maíz criollo.

**Comentarios Generales**

- El programa tiene condicionada la aprobación de indicadores.
- Dentro de su sector, el programa forma parte de los que cuentan con un diseño adecuado.
- Los ajustes requeridos en sus objetivos e indicadores son complementarios.
- Es necesario revisar la fórmula y claridad del indicador de fin.
- Es necesario incorporar mejores medios de verificación.