

Ficha de Valoración de la Matriz de Indicadores para Resultados

RAMO	16 - Medio Ambiente y Recursos Naturales	DICTAMEN DE APROBACIÓN	Condicionada		
DENOMINACIÓN DEL PROGRAMA	U035 - Programas De Manejo De Áreas Naturales Protegidas (PROMANP)	AJUSTES REQUERIDOS	Intermedios		
Estado Actual:	Moderado	AÑO DE CREACIÓN DEL PROGRAMA	2014	AÑO DE CREACIÓN DEL PROGRAMA	2012

Valoración MIR 2015

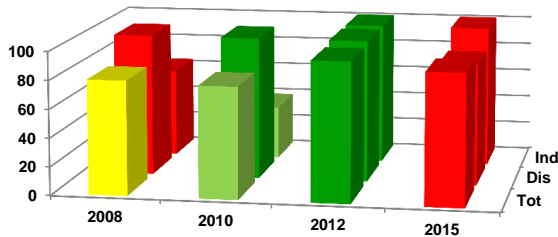

Características de los Indicadores	Refleja un factor relevante	Fórmula coherente	Descripción clara	Medios de verificación congruentes
F [1]	●	●	●	●
P [1]	●	●	●	●
C [2]	●	●	●	●
A [1]	●	●	●	●

Objetivos 2015

Fin	1 - Contribuir a recuperar la funcionalidad de cuencas y paisajes a través de la conservación, restauración y aprovechamiento sustentablemente del patrimonio natural mediante la formulación de los Programas de Manejo de las Áreas Naturales Protegidas de competencia federal.
Propósito	1 - Las Áreas Naturales Protegidas formulan o modifican sus Programas de Manejo con la participación de las instituciones de educación superior y/o de investigación, organizaciones de la sociedad civil y personas físicas.
Componente	1 - Estudios Previos Justificativos para la modificación de declaratorias de Áreas Naturales Protegidas elaborados. 2 - Programas de Manejo de Áreas Naturales Protegidas modificados o formulados.
Actividad	1 - Gestión de los subsidios para la formulación y/o modificación de programas de manejo y/o la elaboración de Estudios Previos Justificativos de las Áreas Protegidas Federales.

Indicadores 2015

Fin	1 - Superficie conservada por medio de sistemas de áreas protegidas y otras modalidades de conservación.
Propósito	1 - Porcentaje de Áreas Naturales Protegidas Federales que cuentan con su programa de manejo formulado o modificado.
Componente	1 - Número de Estudios Previos Justificativos realizados. 2 - Número de Programas de Manejo de Áreas Protegidas de competencia federal formulados o modificados en el año.
Actividad	1 - Porcentaje de avance en el programa de trabajo para la gestión de los subsidios para la formulación o modificación de programas de manejo y/o Estudios Previos Justificativos.

Comentarios Generales

- Dentro de su sector, el programa forma parte de los que cuentan con un diseño moderado.
- En la valoración de MIR 2012 el programa tuvo un buen diseño, sin embargo para 2015 el programa se situó en semáforo amarillo; los principales retos se encuentran en el diseño del indicador de componente y la claridad del indicador de fin.
- Es necesario que el programa integre mejor información sobre sus medios de verificación ya que estos no son los adecuados.