

Ficha de Valoración de la Matriz de Indicadores para Resultados

RAMO	15 - Desarrollo Agrario, Territorial y Urbano	DICTAMEN DE APROBACIÓN	Condicionada		
DENOMINACIÓN DEL PROGRAMA	S117 - Programa De Vivienda Rural	AJUSTES REQUERIDOS	Sustanciales		
Estado Actual:	Op. Mejora	AÑO DE CREACIÓN DEL PROGRAMA	2012	AÑO DE CREACIÓN DEL PROGRAMA	2003

Valoración MIR 2015 - 2008

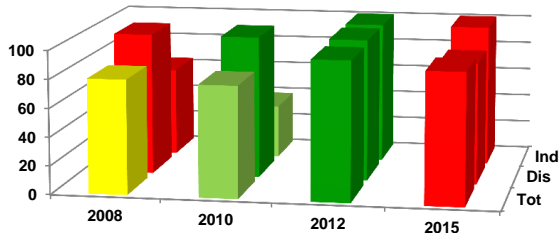

Características de los Indicadores	Refleja un factor relevante	Fórmula coherente	Descripción clara	Medios de verificación congruentes
F [2]	●	●	●	●
P [1]	●	●	●	●
C [3]	●	●	●	●
A [7]	●	●	●	●

Objetivos 2015

Fin	1 - Contribuir a fomentar el acceso a la vivienda mediante soluciones habitacionales bien ubicadas, dignas y de acuerdo a estándares de calidad internacional mediante el otorgamiento de subsidios para acciones de vivienda en poblaciones de hasta 2500 habitantes de alta y muy alta marginación.
Propósito	1 - Hogares mexicanos en situación de pobreza con ingresos por debajo de la línea de bienestar mínimo y con carencia de calidad y espacios en la vivienda que habitan en localidades de hasta 2,500 habitantes mejoran sus condiciones habitacionales.
Componente	1 - Subsidios federales entregados a los hogares en situación de pobreza con ingresos por debajo de la línea de bienestar mínimo con carencia por calidad y espacios de la Vivienda, en localidades de hasta 2,500 habitantes. 2 - Subsidios federales entregados a los hogares en localidades de hasta 2,500 habitantes en situación de pobreza con ingreso por debajo de la línea de bienestar mínimo con carencia por calidad y espacios en la vivienda en los municipios identificados en la Cruzada Nacional contra el Hambre.
Actividad	1 - Subsidios otorgados a grupos vulnerables. 2 - Recurso ejercido para difusión del programa realizada a nivel nacional. Las actividades aplican para los dos componentes. 3 - Atención a la demanda presentada a través de los Planes de trabajo anuales por la Instancia Normativa. Las actividades aplican para los dos componentes. 4 - Atención a solicitudes de subsidio realizadas por los beneficiarios. Las actividades aplican para los dos componentes. 5 - Verificación de Subsidios. Las actividades aplican a los dos componentes.

Indicadores 2015

Fin	1 - Relación entre el crecimiento de los recursos destinados a financiamientos para mercado secundario de vivienda y el crecimiento de los recursos destinados a financiamiento para adquisición de vivienda nueva. 2 - Porcentaje anual en la reducción del rezago de vivienda nacional.
Propósito	1 - Hogares beneficiados con acciones de vivienda.
Componente	1 - Hogares beneficiados con Ampliación y Mejoramiento de Vivienda. 2 - Porcentaje de Hogares beneficiados con subsidios para Vivienda otorgados en los municipios de la Cruzada Nacional contra el Hambre. 3 - Hogares beneficiados con Vivienda Nueva.
Actividad	1 - Porcentaje de subsidios dirigidos a mujeres jefas de familia. 2 - Porcentaje de subsidios dirigidos a población de municipios indígenas. 3 - Porcentaje de recurso destinado a difusión por parte de la Instancia Normativa. 4 - Porcentaje de Planes de Trabajo Anuales autorizados y pagados a las Instancias Ejecutoras. 5 - Porcentaje de cuestionarios únicos de información socioeconómico atendidos. 6 - Subsidios Verificados. 7 - Porcentaje de viviendas terminadas.

Comentarios Generales

- Dentro del sector el programa cuenta con oportunidad de mejora.
- Los ajustes requeridos son sustanciales.
- Como en la mayoría de los programas de SEDATU en las valoraciones de MIR de los ciclos 2008-2012 mejoró progresivamente sus indicadores sin embargo para 2015 el semáforo regreso al color rojo.
- Los principales retos se encuentran en la relevancia de los indicadores de fin y propósito, el indicador de propósito actual es "Hogares beneficiados con acciones de vivienda" este indicador no mide resultados ni la forma en que cambiará la realidad de la población beneficiaria, en 2012 el indicador de propósito era "Contribución a la disminución del Índice de hacinamiento 2010" este índice refleja un cambio de condición de vida de los beneficiarios, por lo tanto es un poco mas cercano para medir resultados.
- Se recomienda que el programa integre más información sobre los medios de verificación ya que estos no son los adecuados.
- Este programa anteriormente estaba a cargo de SEDESOL en 2014 paso a SEDATU.