

Ficha de Valoración de la Matriz de Indicadores para Resultados

RAMO	15 - Desarrollo Agrario, Territorial y Urbano	DICTAMEN DE APROBACIÓN	Condicionada		
DENOMINACIÓN DEL PROGRAMA	S256 - Programa De Fomento A La Urbanización Rural	AJUSTES REQUERIDOS	Intermedios		
Estado Actual:	Moderado	AÑO DE CREACIÓN DEL PROGRAMA	2014	AÑO DE CREACIÓN DEL PROGRAMA	2014

Valoración MIR 2015

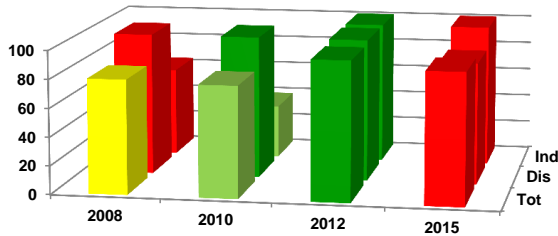

Características de los Indicadores	Refleja un factor relevante	Fórmula coherente	Descripción clara	Medios de verificación congruentes
F [1]	●	●	●	●
P [1]	●	●	●	●
C [6]	●	●	●	●
A [6]	●	●	●	●

Objetivos 2015

Fin	1 - Contribuir a fomentar el desarrollo de los núcleos agrarios mediante acciones en materia de cohesión territorial, productividad, suelo, vivienda rural y gobernabilidad mediante.
Propósito	1 - Las Localidades rurales menores a 2,500 habitantes con alto y muy alto grado de rezago social asentadas en núcleos agrarios disminuyen su rezago en infraestructura.
Componente	1 - Apoyo para proyectos Ejecutivos, de Construcción de infraestructura comunitaria y Mejoramiento de casas ejidales.
Actividad	1 - Dictaminación de la factibilidad de los proyectos ejecutivos en localidades rurales.

Indicadores 2015

Fin	1 - Acceso a servicios básicos en la vivienda de localidades rurales asentadas en núcleos agrarios.
Propósito	1 - Tasa de variación de Proyectos de Construcción de infraestructura comunitaria y Mejora de Casas Ejidales implementadas.
Componente	1 - Porcentaje de Proyectos de Construcción de infraestructura comunitaria Apoyados. 2 - Porcentaje de Proyectos Ejecutivos de infraestructura comunitaria Apoyados. 3 - Porcentaje de Proyectos de Mejoramiento de Casas Ejidales terminados. 4 - Porcentaje de proyectos de Mejoramiento de Casas Ejidales apoyados. 5 - Porcentaje de Proyectos Ejecutivos de infraestructura comunitaria terminados. 6 - Porcentaje de Proyectos de Construcción de infraestructura comunitaria terminados.
Actividad	1 - Porcentaje de Proyectos de Mejoramiento de Casas Ejidales apoyadas supervisadas. 2 - Porcentaje de proyectos de construcción apoyados supervisados. 3 - Porcentaje de proyectos ejecutivos con análisis de factibilidad. 4 - Porcentaje de proyectos ejecutivos apoyados que cuentan revisión técnica. 5 - Porcentaje de proyectos de construcción con análisis de factibilidad. 6 - Porcentaje de Proyectos de Mejoramiento de Casas Ejidales con análisis de factibilidad.

Comentarios Generales

- Dentro del sector el programa cuenta con diseño moderado.
- Los ajustes requeridos son intermedios.
- Este programa se creó en 2014 y en su primera valoración de MIR obtuvo semáforo amarillo.
- Uno de los principales retos del programa se refiere a la relevancia del indicador de fin "Acceso a servicios básicos en la vivienda de localidades rurales asentadas en núcleos agrarios" este indicador no necesariamente refleja la contribución generada por el programa, es recomendable construir un indicador que se acerque a la contribución sectorial que incidirá el programa.
- Se necesita que el programa integre mayor información sobre sus medios de verificación ya que estos no son los adecuados.