SISTEMA DE INFORMACIÓN DE DERECHOS SOCIALES (SIDS)

ACCESO EFECTIVO A LOS DERECHOS SOCIALES

CONEVAL
Consejo Nacional de Evaluación de la Política de Desarrollo Social

TLAXCALA

- El CONEVAL diseñó el Sistema de Información de Derechos Sociales (SIDS) que **concentra indicadores para medir el acceso efectivo** a los derechos sociales y visibilizar las brechas de desigualdad.
- El SIDS **complementa las cifras de las carencias sociales** de la medición multidimensional de la pobreza y presenta los avances en la garantía de los derechos sociales para orientar la política de desarrollo social.
- En esta ficha se presentan los resultados de **Tlaxcala** en los indicadores del SIDS sobre la **disponibilidad, accesibilidad y calidad** del acceso efectivo a los derechos sociales.

Resultados de Tlaxcala en las carencias sociales

- El SIDS presenta el porcentaje de la **población sin carencias sociales**, por lo cual, un incremento en este porcentaje es positivo.
- En **Tlaxcala**, entre 2010 y 2018, hubo una mejora en los indicadores relacionados con los derechos sociales de salud, educación, vivienda, alimentación y seguridad social.

Gráfica 1. Porcentaje de la población **sin carencias sociales**, Tlaxcala, 2010-2018

Fuente: Estimaciones del CONEVAL con base en el Módulo de Condiciones Socioeconómicas MCS de la ENIGH 2010 y el Modelo Estadístico 2018 para la continuidad del MCS-ENIGH.

Cambios[1] en los indicadores del SIDS por derecho social en Tlaxcala[2], 2009-2018[3]

Cambios ↑

- Aumentó la tasa de consultorios de medicina general en unidades médicas públicas por cada 10,000 habitantes.
- Incrementó el porcentaje de estudiantes de tercero de secundaria con nivel satisfactorio en Matemáticas.
- Aumentó el porcentaje de la población que habita en viviendas con baño funcional.
- Incrementó el porcentaje de la población en hogares donde se consume diariamente frutas y verduras diario.
- Aumentó el porcentaje de la población de 65 años o más que recibe pensión contributiva.

Cambios ↓

- Disminuyó el porcentaje de la población derechohabiente que recibió servicios preventivos de salud en instituciones públicas.
- Bajó el porcentaje de eficiencia terminal en educación media superior.
- Disminuyó el porcentaje de la población en viviendas propias que cuentan con escrituras.
- Bajó el porcentaje de la población subordinada con seguridad social que tiene cuatro o más prestaciones de seguridad social.

Fuente: Elaboración del CONEVAL con base en la información del SIDS, 2019.

[1] Se presentan los mayores cambios estadísticamente significativos por derecho social para la entidad; los resultados de los indicadores que no cumplan con dicho criterio, se revisarán en las siguientes secciones de la ficha.
[2] Para mayor referencia de las definiciones de los indicadores, métodos de cálculo y fuentes de información consultar la página: https://www.coneval.org.mx/Medicion/Paginas/Sistema-de-informacion-de-derechos-sociales.aspx
[3] Para la construcción de los indicadores del SIDS se consideraron diversas fuentes de información, por lo que la periodicidad es diferente para cada indicador.

Gráfica 5. Accesibilidad en el ejercicio efectivo a la seguridad social (porcentaje)

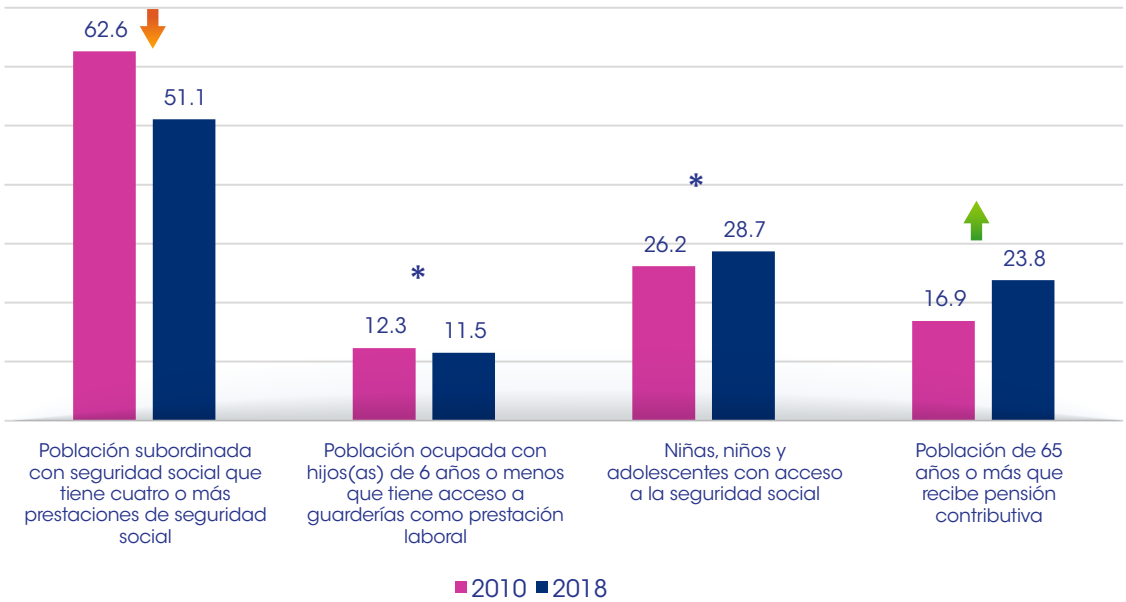

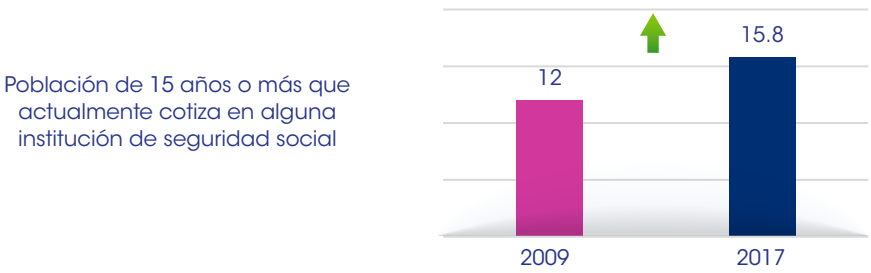

Fuente: Elaboración del CONEVAL con base en la información del SIDS, 2019.
*El incremento o disminución entre los dos años de comparación del indicador no es estadísticamente significativo.

En el derecho social a la **seguridad social** no se ha encontrado la fuente de información adecuada para construir los indicadores para la dimensión de **disponibilidad** y, para la entidad, los valores del indicador de **calidad** y de algunos indicadores de **accesibilidad** no son suficientemente confiables en términos estadísticos, por lo que no se incluyeron en esta ficha; no obstante, los resultados pueden consultarse en el SIDS.

Para más información sobre el SIDS consulta: www.coneval.org.mx/medicion/paginas/sistema-de-informacion-de- derechos-sociales.aspx

CONEVAL
Consejo Nacional de Evaluación de la Política de Desarrollo Social

Av. Insurgentes Sur 810, colonia Del Valle, alcaldía de Benito Juárez, CP. 03100, Ciudad de México.

Lo que se mide **se puede mejorar**
www.coneval.org.mx

Coneval @Coneval conevalvideo @coneval_mx blogconeval.gob.mx

Cuadro 3. Disponibilidad, accesibilidad y calidad en el acceso efectivo a la vivienda

Dimensión	Años		Cambio
Disponibilidad	**2010**	**2018**	**2010-2018**
Porcentaje de población con suministro diario de agua dentro de la vivienda	36	35.8	*
Porcentaje de población en viviendas que cuentan con servicio de recolección de basura	95	96.5	*
	2014	**2018**	**2014-2018**
Porcentaje de población en viviendas con disponibilidad de espacios habitacionales	45.1	48.2	*
Accesibilidad	**2010**	**2018**	**2010-2018**
Porcentaje de población en viviendas propias o que pudo pagar su crédito o renta el mes pasado	86.7	86.3	*
Porcentaje de población en viviendas propias que cuentan con escrituras	75.8	66.7	↓
Calidad	**2014**	**2018**	**2014-2018**
Porcentaje de población que habita en viviendas con baño funcional	51.1	58.7	↑

Fuente: Elaboración del CONEVAL con base en la información del SIDS, 2019.
*El incremento o disminución entre los dos años de comparación del indicador no es estadísticamente significativo.

Gráfica 3. Accesibilidad en el ejercicio efectivo a la alimentación (porcentaje)

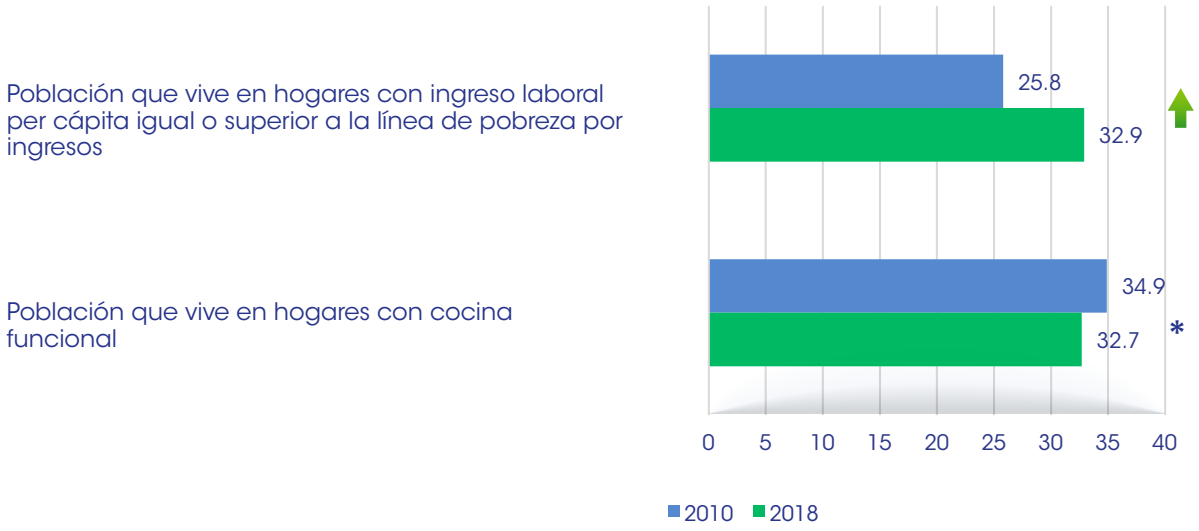

Fuente: Elaboración del CONEVAL con base en la información del SIDS, 2019.
*El incremento o disminución entre los dos años de comparación del indicador no es estadísticamente significativo.

Gráfica 4. Calidad en el acceso efectivo a la alimentación (porcentaje)

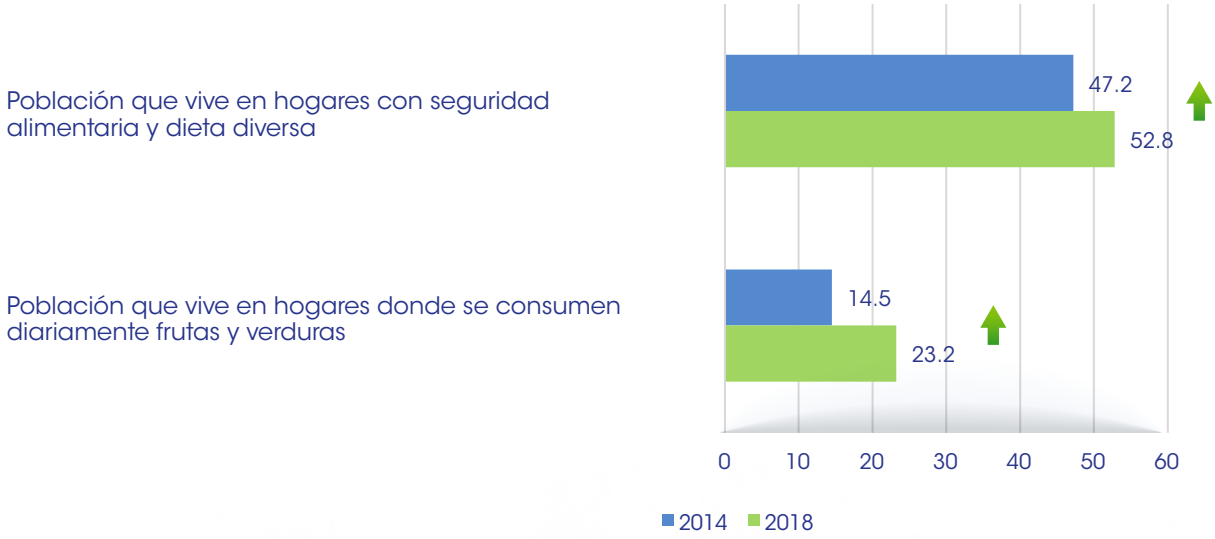

Fuente: Elaboración del CONEVAL con base en la información del SIDS, 2019.

Para el caso del derecho social a la **alimentación** no se ha encontrado la información adecuada para construir los indicadores para la dimensión de **disponibilidad**.

Gráfica 2. Accesibilidad en el ejercicio efectivo a la educación (porcentaje)

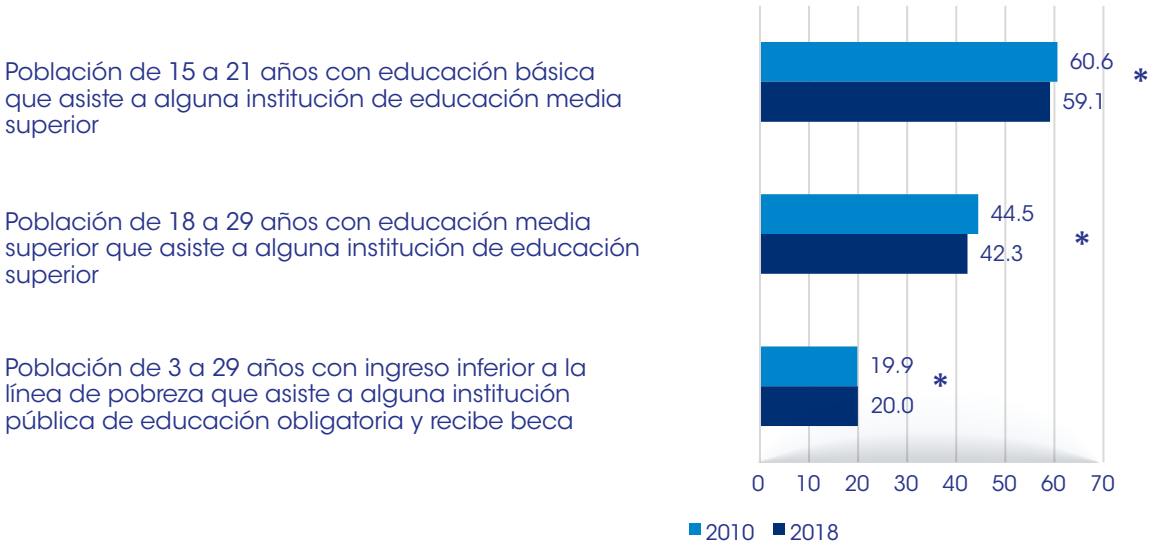

Fuente: Elaboración del CONEVAL con base en la información del SIDS, 2019.
*El incremento o disminución entre los dos años de comparación del indicador no es estadísticamente significativo.

Cuadro 2. Calidad en el acceso efectivo a la educación

Dimensión	Años		Cambio
Calidad	**2015**	**2018**	**2015-2018**
Porcentaje de estudiantes de sexto grado de primaria con nivel satisfactorio o sobresaliente en el dominio de Lenguaje y Comunicación en la prueba PLANEA	15.6	16.1	↑
Porcentaje de estudiantes de sexto grado de primaria con nivel satisfactorio o sobresaliente en el dominio de Matemáticas en la prueba PLANEA	20.6	20.6	=
	2015	**2017**	**2015-2017**
Porcentaje de estudiantes de tercer grado de secundaria con nivel satisfactorio o sobresaliente en el dominio de Lenguaje y Comunicación en la prueba PLANEA	22.9	22.7	↓
Porcentaje de estudiantes de tercer grado de secundaria con nivel satisfactorio o sobresaliente en el dominio de Matemáticas en la prueba PLANEA	8.6	11.4	↑
Porcentaje de estudiantes de último grado de educación media superior con nivel satisfactorio o sobresaliente en el dominio de Lenguaje y Comunicación en la prueba PLANEA	N/A	34.2	N/A
Porcentaje de estudiantes de último grado de educación media superior con nivel satisfactorio o sobresaliente en el dominio de Matemáticas en la prueba PLANEA	N/A	7.5	N/A
	2010-2011	**2016-2017**	**2010-2017**
Eficiencia terminal en educación media superior	69.5	65.9	↓

Fuente: Elaboración del CONEVAL con base en la información del SIDS, 2019.
N/A= no aplica.
= El valor del indicador entre los dos años de comparación no mostró cambio.

Los indicadores para la dimensión de **disponibilidad** del derecho a la **educación** están en proceso de definición.

Cuadro 1. Disponibilidad, accesibilidad y calidad en el acceso efectivo a la salud

Dimensión	Años		Cambio
Disponibilidad	**2012**	**2017**	**2012-2017**
Tasa de consultorios de medicina general en unidades médicas públicas por cada 10,000 habitantes	2.7	3.3	↑
Tasa de médicos en contacto con el paciente por cada 10,000 habitantes	14.8	14.8	=
Tasa de camas censables por cada 10,000 habitantes	4.2	5.2	↑
Accesibilidad	**2010**	**2018**	**2010-2018**
Porcentaje de población que tardaría menos de dos horas en llegar a un hospital en caso de una emergencia	97.8	97.2	*
	2014	**2018**	**2014-2018**
Porcentaje de población derechohabiente que no gastó en servicios médicos la última vez que recibió atención médica en instituciones públicas	76.6	80.4	↑
Calidad	**2014**	**2018**	**2014-2018**
Porcentaje de población que esperó 30 minutos o menos para ser atendida la última vez que buscó atención por problemas de salud	60.8	61.2	*
	2010	**2016**	**2010-2016**
Tasa de mortalidad infantil[4]	16.7	13.2	↑
	2010	**2018**	**2010-2018**
Porcentaje de población derechohabiente que recibió servicios preventivos en instituciones públicas	53.6	49.1	↓
	2014	**2018**	**2014-2018**
Porcentaje de población derechohabiente que no tuvo que pagar por medicamentos cuando buscó atención en instituciones públicas	91.1	90.8	*

Fuente: Elaboración del CONEVAL con base en la información del SIDS, 2019.
*El incremento o disminución entre los dos años de comparación del indicador no es estadísticamente significativo.
= El valor del indicador entre los dos años de comparación no mostró cambio.

[4] Para la tasa de mortalidad infantil se considera que una disminución en este indicador es positiva.