

Dra. Cinthya Guadalupe Caamal Olvera

Curriculum Vitae

Última actualización 17/01/2020

Dirección institucional:

Universidad Autónoma de Nuevo León

Facultad de Economía

Unidad Mederos, Avenida Lázaro Cárdenas 4600 Ote.

Fracc. Residencial Las Torres, Monterrey, Nuevo León C.P. 64930

Tel. +52 (81) 8329 4150 ext. 2414

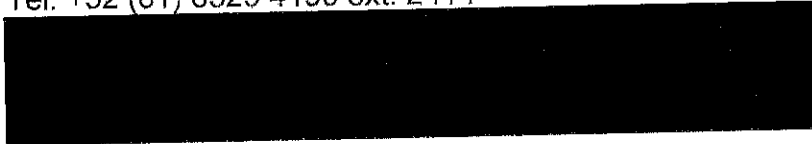

Información personal



Educación

Doctora en Economía. Departamento de Economía, *University of Essex*, Reino Unido.

Tesis doctoral: "*Labour Market Outcomes in Mexico*", consta de tres artículos: "*An econometric Analysis of the Labour Supply in Mexico*", "*Returns to education: are they declining?*", "*Understanding the Time Patterns of the returns to education*"
Septiembre 2004 - Diciembre 2008.

Maestra en Economía (Mención Honorífica). Departamento de Economía, *University of Essex*, Reino Unido.

Tesis de maestría: "*The Effects of the Mexican Social Security Reform on the Household Savings*"
Septiembre 2003 - Septiembre 2004.

Licenciada en Economía (Mención Honorífica). Facultad de Economía, Universidad Autónoma de Nuevo León, UANL.

Tesis: "Asimilación de los Inmigrantes en México"
Agosto 1996 - Diciembre 2000.

Nombramientos y Apoyos

Miembro del Sistema Nacional de Investigadores, Nivel I

Consejo Nacional de Ciencia y Tecnología (Conacyt)

Enero 2018- Diciembre 2021 (actual), Enero 2017- Diciembre 2017 (extensión por maternidad), Enero 2014- Diciembre 2016 (primer nombramiento como nivel I)

Miembro del Sistema Nacional de Investigadores, Nivel Candidato
Enero 2010-Diciembre 2013 (primer nombramiento en el SNI)

Cuerpo Académico Economía de la Familia y de la Empresa. Distinción otorgada en consolidación. Julio 2018 (primer nombramiento)

Reconocimiento a Perfil Deseable PRODEP/PROMEP

Secretaría de Educación Pública (SEP)

Julio 2019- Junio 2022 (actual), Julio 2016- Junio 2019, Julio 2010-Julio 2016, Julio 2009-Septiembre 2011 (primer nombramiento).

Nombramiento de Profesor Ordinario por la Facultad de Economía,
Universidad Autónoma de Nuevo León (UANL)
Noviembre 2013

Programa de Apoyo a la Investigación Científica y Tecnológica (PAICYT),
Universidad Autónoma de Nuevo León (UANL)
Septiembre 2012-2013, 2015-2016, 2018, 2019.

Apoyo a la Incorporación de Nuevos Profesores de Tiempo Completo
PROMEP, Secretaría de Educación Pública.
Julio 2009-Septiembre 2011

Experiencia laboral

Enero 2009-actual

Facultad de Economía, Universidad Autónoma de Nuevo León
Profesora Titular B de tiempo completo y exclusiva. Impartiendo materias en la Licenciatura en Economía, Maestría en Economía Industrial y en el Doctorado en Ciencias Económicas.

Materias impartidas en Licenciatura: Desarrollo Económico, Pobreza y Desarrollo Social, Macroeconomía III, Introducción a la microeconomía, y Economía laboral.
Posgrado (Maestría y Doctorado): Modelos de crecimiento económico, Ciclos económicos, Microeconometría, Economía Laboral: oferta y demanda, Desarrollo Económico, Seminarios de tesis.

Enero 2014- presente

Editora asociada de Ensayos Revista de Economía.

Octubre 2013-2016

Directora del Centro de Investigaciones Económicas, Facultad de Economía, UANL.

Enero 2010-2013

Editora responsable de Ensayos Revista de Economía, revista científica publicada semestralmente por el Centro de Investigaciones Económicas de la Facultad de Economía, UANL. En Septiembre de 2012 ingresó al Padrón de Revistas Mexicanas del Conacyt.

Octubre 2004-2008

Departamento de Economía, *University of Essex*. Graduate teaching assistant:
Impartiendo: Introducción a la Economía y Métodos de Análisis Económico.

Octubre 2001- Agosto 2003

Conferencia Interamericana de Seguridad Social (CISS) y Centro Interamericano de Estudios de Seguridad Social (CIESS). Investigador asistente y colaboradora en la revista de Seguridad Social de este organismo.

Agosto 1997- Diciembre 2000

Facultad de Economía, Universidad Autónoma de Nuevo León. Maestra de laboratorio: Estadística, Matemáticas, y Microeconomía nivel intermedio.

Reconocimientos Académicos

Octubre 2019

Reconocimiento de Buenas prácticas de monitoreo y evaluación en las entidades federativas otorgada por el Consejo Nacional de Evaluación de la Política de Desarrollo Social (Coneval). Acciones de la sociedad civil para evaluar el desempeño gubernamental. Encuesta Así Vamos, Cómo Vamos NL. Integrante del equipo de investigadores que diseña, realiza y analiza dicha encuesta por parte de la Facultad de Economía, UANL.

Mayo 2019

Segundo lugar en el Décimo premio de Investigación, Centro de Investigaciones Económicas, UANL.

Enero 2014 - Diciembre 2018

Coordinadora local por parte de la UANL del programa *Understanding Children's Work (UCW)*, el cual fue un programa de investigación interagencial integrado por la Organización Internacional del Trabajo (OIT), el Fondo de las Naciones Unidas para la Infancia (Unicef) y el Banco Mundial cuyo objetivo promovía investigación sobre trabajo infantil en México.

Noviembre 2018

Asesora del ganador de Mejor tesis de licenciatura en el Premio Consuelo Meyer, "Salarios mínimos y trabajo infantil: un análisis para las ciudades mexicanas", Facultad de Economía, UANL.

Asesora del ganador del Mejor artículo de investigación en la categoría de investigación escolar por el artículo: "Crecimiento endógeno y diferencias entre miembros del TLCAN"

Mayo 2018

Mención Honorífica Noveno premio de Investigación, Centro de Investigaciones Económicas, UANL.

Julio 2015

Aceptación para realizar una estancia académica corta en el *Labour Institute for Economic Research*, en Helsinki, Finlandia.

Octubre 2013

Asesora del ganador del Premio Consuelo Meyer 2013 otorgado a la mejor tesis de maestría realizada por Rafael Emiliano Acosta Rangel.

Julio 2013

Premio al mejor artículo presentado en la Conferencia: *8th Annual London Business Research Conference* llevada a cabo en *Imperial College*, Londres, Inglaterra, por el artículo: "Gender difference on the returns to education in Mexico". Otorgado por *World Business Institute*, Londres y Australia.

Noviembre 2011

Mención Honorífica del Premio Víctor L. Urquidí que otorga el Centro de Estudios Económicos de El Colegio de México por el artículo: "Is a rising better educated labour force harmful?"

Septiembre 2007

Reconocimiento por el trabajo de investigación: "Oferta laboral con un enfoque de variables instrumentales para el caso de México" otorgado por *Ensayos Revista de Economía* y publicado en la misma.

Abril 2005

Mención Honorífica por el desempeño académico mostrado durante la maestría en Economía cursada en *University of Essex*, Reino Unido.

Agosto 2003

Beca para cursar estudios de maestría y de doctorado por parte del Consejo Nacional de Ciencia y Tecnología, CONACYT.

Septiembre 2002

Mención Honorífica por la tesis de licenciatura en el XX Premio Nacional Tlacaélel de Consultoría Económica organizada por *Consultores Internacionales, A.C.*

Julio 2001

Mención Honorífica por el desempeño académico durante la carrera de licenciado en Economía

Enero-Mayo 2000

Beca para estudiar un semestre en *Arizona State University* como estudiante internacional de intercambio, otorgada a los dos primeros lugares de la generación.

Líneas de Investigación

Economía Laboral (mercado laboral, educación, trabajo infantil), Desarrollo Económico (crecimiento económico, economía de la Educación), Medición de pobreza y programas sociales, Finanzas públicas, seguridad social y pensiones, Economía sectorial: Manufactura y Construcción.
Líneas de investigación del Cuerpo Académico Economía de la familia y la empresa: microeconometría y macroeconometría.

Artículos publicados en revistas indizadas

Carmona, Nancy y Caamal Olvera, C. (2018). ¿Las transferencias federales han logrado disminuir la desigualdad en las entidades federativas en México? *Econoquantum*, Vol. 15, Núm. 1. Pág. 31-51. ISSN 2007-9869.
<http://dx.doi.org/10.18381/eq.v15i1.7111>

Acosta, R. y Caamal-Olvera, C.G., (2017). "Las remesas y la permanencia escolar en México", *Migraciones internacionales*, vol. 9, núm. 2, julio-diciembre de 2017, pp. 85-111. ISSN print 1665-8902, electrónico: 2594-0270.
<http://dx.doi.org/10.17428/rmi.v9i33.1333>

Caamal-Olvera, C.G., (2017). "Decreasing returns to schooling in Mexico", *Estudios Económicos*, vol. 32 núm. 1, enero-junio 2017, páginas 27-63. ISSN versión impresa 0188-6916. ISSN versión electrónica 0186-7202.
doi: 10.24201/ee/v32i1.2

Caamal-Olvera, C. y Rangel, E. (2015) Measuring the Impact of the Chinese Competition on Mexican Labor Market: 1990-2013, *The North American Journal of Economics and Finance*. Vol. 34, pp. 351-363. Editorial Elsevier. ISSN: 1062-9408.
<http://dx.doi.org/10.1016/j.najef.2015.09.004>

Caamal-Olvera, C.G. (2014). "Gender Differences in the Returns to Education in Mexico," *Journal of Business and Policy Research*, Vol. 9. No. 1, pp. 65 – 81. ISSN: (online) 1838-3742, ISSN (print) 1449-387X.
<http://dx.doi.org/10.21102/jbpr.2014.07.91.04>

Caamal-Olvera, C.G. (2013). "Effects of manufacturing dynamics on returns to education in the North of Mexico," *Políticas Públicas*, Vol. 1, No. 1, pp. 43-58.

Caamal, C., Treviño, L., y Valero, J. (2012). "¿Son los pobres las víctimas de la inseguridad en las metrópolis de México?". *Econoquantum*, Vol. 9, No. 1, 159-169. ISSN 1870-6622. E-ISSN 2007-9869.
<http://dx.doi.org/10.18381/eq.v9i1.142>

Caamal, C.G., y Francesconi, M., (2010). "Oferta Laboral en México", *Revista Ciencia UANL*, Vol. XIII, Enero, No. 1, pp. 23-29. ISSN1405-9177.

Caamal Olvera, C.G., (2007) "Labour Supply in Mexico: An Instrumental Variable Approach", *Ensayos Revista de Economía*, Mayo, XXVI (1), 115-154. ISSN 1870-221X.

Caamal Olvera, C.G., (2001) "Asimilación de los Inmigrantes en México", *Ensayos Revista de Economía*, Noviembre, XX(2) 113-136. ISSN 1870-221X.

Libros publicados

Caamal, C., Chapa, J., Luna, E., Galán, R, Martínez, J. y Moreno, J. (2016). *Análisis y alternativas para la innovación y el desarrollo del Sector de la Construcción en México*. Pearson México. ISBN 978-607-32-3984-4.

Caamal Olvera, C.G., Chapa Cantú, J.C., López López, M. y Ramírez Grimaldo, N. (2014). "Diagnóstico y Caracterización de la Industria de la Construcción en Nuevo León." Cámara Mexicana de la Industria de la Construcción, Delegación Nuevo León. ISBN 978-607-27-0566-1.

Caamal-Olvera, C.G., (2010). *Labour Market Outcomes in Mexico: An Analysis of the Time Patterns*, Lambert Academic Publishing, Germany. ISBN 978-3-8383-4696-0.

Capítulos de libro publicados

Moreno, Jorge O., Cinthya G. Caamal-Olvera y Edgar M. Luna (2020). *Acceso a medicamentos y calidad en los servicios de salud pública: un análisis de percepción del usuario*. Libro *Salud y Bienestar Social en un México en transición*. Editorial Plaza y Valdez. ISBN en trámite.

Luna Edgar M., Jorge O. Moreno, y Cinthya G. Caamal-Olvera (2020). *Mirando el lado amable de la vida: un análisis de los determinantes de percepción y expectativas económicas personales*. Libro: "Problemas del Desarrollo II". Coordinadores del libro Claudia Susana Gómez López, Manuel J. Gómez Zaldívar, y Alejandro Mosiño Jasso. Editorial Porrúa. ISBN en trámite.

Caamal Olvera, Cinthya G., Olvera Martínez, Grissel. (2019). *Los niños expuestos a factores de riesgo social (Capítulo 4)*. Libro: *Análisis econométrico del delito y la violencia en México*. Coordinadores Carlos Figueroa Ortiz and Aurea Grijalva Eternod. Proyecto Cátedras Conacyt y la Universidad de Guadalajara. ISBN 978-607-547-462-5.

Caamal Olvera, Cinthya G. (2018). *La diabetes entre los más pobres (Capítulo 2)*. Libro: *Economía de la salud en México*. Coordinadores Ernesto Aguayo Téllez and Martha Claudia Rodríguez Villalobos. Páginas 33-54. Pearson Eds. ISBN 978-607-32-4436-7, eISBN 978-607-32-4437-4.

Caamal Olvera, Cinthya G., Olivera Martínez, Grissel. (2017). ¿La violencia de pareja y la pobreza viven juntas? (Capítulo 4). Libro: Problemas del Desarrollo. Coordinadores: Claudia Susana Gómez López, Manuel J. Gómez Zaldívar, y Alejandro Mosiño. Editado por la Universidad de Guanajuato y Grañén Porrúa Eds. ISBN: 9-786078-341566. Cap. 5, PP. 115-142.

Caamal Olvera, C.G. (2014) Diferencias de género en los rendimientos de la educación. Libro: Pobreza y género desde una perspectiva feminista. Coordinadoras Joana Chapa y Lourdes Treviño, Pearson Eds. ISBN 978-607-32-3101-5.

Caamal, C. Germán Soto V. y Sánchez, C. (2015) Convergencia en tecnología (Capítulo 1). Libro: Cinco enfoques para entender el crecimiento económico. Coordinator Cinthya Caamal. Pearson Eds. ISBN 978-607-32-3116-9.

Flores, M., Zey, M., Caamal, C.G., and Hoque, N., (2012). "NAFTA, Industrial Concentration, Employment Volatility, Wages, and Internal and International Migration in Mexico, 1990-2009" Libro: Opportunities and Challenges for Applied Demography in the 21st Century. Springer Eds. ISBN 978-94-007-2296-5.

Flores, M., Caamal, C.G., and Hoque, N., (2012). "NAFTA's implications on the Regional Industry Concentration and its collateral effects on Migration in Mexico", Libro: "A Bilateral Perspective on Mexico-U.S. Migration". IETEC- Arana Eds. ISBN 978-607-9091-16-3.

Documentos de trabajo

García-Andrés, Adelaido y Caamal Olvera, Cinthya G. (2016). *How does household immigration affect child labor? Evidence from Mexico. Understanding Children's Work Programme Working Paper Series*. Septiembre.

Olivera Martínez Grissel y Caamal Olvera, Cinthya G. (2015). Trabajo infantil y la violencia contra las mujeres en México. *Understanding Children's Work Programme Working Paper Series*. Noviembre.

Caamal Olvera, Cinthya G., 2013. "Effects of manufacturing dynamics on returns to education in the North of Mexico," MPRA Paper 55211, University Library of Munich, Germany.

Artículos de divulgación

Caamal Olvera, C.G. (2019). El día del trabajo y un día de trabajo. Cómo Vamos Nuevo León. Consejo Cívico.

Caamal Olvera, C.G. (2016). ¿Ha mejorado el poder adquisitivo de las familias? Boletín Mensual CIE, Septiembre. Centro de Investigaciones Económicas, Facultad de Economía. UANL. Indicadores del Entorno Económico.

Caamal Olvera, C.G. (2013). "Labor Code Reform Progress in Mexico", *Mexico Consensus Economic Forecast*, Vol. 16, No. 4, pp. 1-2. *Departmental Papers Economics and Finance, University of Texas at El Paso*.

Caamal Olvera, C.G. (2013). "Entorno macroeconómico del sector de electrónicos y eléctricos," *Boletín CLELAC*, pp. 14-15.

Publicaciones de conferencias

Caamal Olvera, C.G. (2013). "Gender Differences in the Returns to Education in Mexico," *Proceedings of 8th Annual London Business Research Conference Imperial College, London, UK, 8 - 9 July, 2013*, ISBN: 978-1-922069-28-3.

Caamal-Olvera, C.G., (2011). "Is a rising labour force harmful?", *Conference Proceedings of the Finance and Economics Conference 2011. Frankfurt am Main, Germany. The Lupcon Center for Business Research. ISSN 2190-7927. (ARTÍCULO)*

Coordinación de libros

Coordinadora Cinthya Caamal del libro "Cinco enfoques para entender el crecimiento económico". Editorial Pearson. ISBN 978-607-32-3116-9.

Proyectos de investigación en proceso

Análisis multidimensional de las condiciones laborales de los trabajadores pobres. En colaboración con Tuomas Kosonen, *Labour Institute for Economic Research*, Finlandia.

Medida de la capacidad de los bancos de alimentos en Nuevo León con el fin de hacer frente a la estrategia Hambre Cero NL. Coordinado por Consejo Nuevo León para la planeación estratégica.

Tamaño de las empresas y la acumulación de capital humano en México. *Skill polarization and firm size in Mexico*. En colaboración con Jessica Torres Coronado, Banco Mundial.

Efectos de la unificación del salario mínimo sobre el trabajo adolescente en México. En colaboración con Sara Hutchinson, Banco de México.

Análisis de la situación de las mujeres en Nuevo León. En coautoría con Grissel Olivera, Lilia Cortez Martínez y Laura Zúñiga.

Trabajo infantil y la violencia contra las mujeres en México. Formación de capital humano y violencia: Evidencia de zonas marginadas. En colaboración con Grissel Olivera, Tecnológico de Monterrey.

Migración infantil y trabajo en México. En colaboración con Adelaido García Andrés, Facultad de Trabajo Social y Desarrollo Humano, UANL.

Medición de la efectividad de programas de prevención en el consumo del alcohol en niños y jóvenes en Monterrey. En colaboración con Benjamín Ortiz Trujillo y Cultura Cabal.

Prevención del delito en Nuevo León: El rol de la confianza pública en la policía a nivel de vecindario. En colaboración con Luis Reyes de la Universidad de Edimburgo, Reino Unido y la Facultad de Derecho y Criminología de la UANL.

Identificación de zonas de empleabilidad que influyan en sectores vulnerables en Monterrey. En colaboración con Tania Arrambide, Distrito Tec.

Communication to vulnerable persons by health services providers. En colaboración con Jesús Avila Martínez, estudiante de doctorado de EGADE Business School, Tecnológico de Monterrey, y Dra. Consuelo Adelaida García de la Torre, EGAP, Tecnológico de Monterrey.

PISA's results and the labor market choices. Gender comparison between high and low achievers. En coautoría con Mari Kangasniemi.

Estudios y consultorías realizadas

Encuesta Así Vamos NL 2016-2019. ¿Cómo vamos NL? Consejo Cívico.

Análisis del perfil sociodemográfico del programa de Inclusión para Mujeres Jefas de Familia en situación de vulnerabilidad. Gobierno del Estado de Nuevo León, 2019-2020.

Auditoría y cálculo de Indicadores de Consejo Nuevo León. 2017.

Análisis de los Programas Sociales en el Estado de Nuevo León. Consejo Nuevo León para la planeación estratégica. Comisión de Desarrollo Humano. Subcomité de Desarrollo Social. 2015.

Diagnóstico Sectorial y Establecimiento de Línea Base del "Plan de Actuación Territorial del Sector Urbano de Intervención Conjunta". Proyecto piloto como estrategia intersecretarial para el combate a la pobreza. Secretaría de Desarrollo Social, Secretaría de Gobernación y Secretaría de Desarrollo Agrario, Territorial y Urbano, 2014-2015.

Análisis de la situación de pobreza y necesidades en las Zonas de Atención Prioritaria (ZAP) del municipio de Guadalupe, Nuevo León. 2014.

Evasión en el pago del Impuesto Sobre la Renta sobre nóminas a través de terceros". Servicio de Administración Tributario (SAT). En coautoría con Ernesto Aguayo, Julio Arteaga, Marco Pérez Valtier y Briselda Bedoy. 2010-2011
http://www.sat.gob.mx/sitio_internet/transparencia/51_20252.html

Impacto de la Crisis del 2009 en los Hogares Pobres. Documento de Investigación, Consejo de Desarrollo Social, Gobierno del Estado de Nuevo León. En coautoría con Ernesto Aguayo. 2009-2010

Dirección de tesis

Licenciatura

- Minimum Wage Law Incidence and its Relationship with Child Employment: A Panel Analysis for the Mexican Cities. Sara Hutchinson. Anteproyecto financiado por Faeco-UANL y por la UCW. Concluida 2018.*

Maestría en Economía Industrial

- Educación inicial y resultados de aprovechamiento. Claudia Guajardo, (Concluida 2019).
- Rendimientos de la educación en México: Un error de especificación en la medición de la experiencia. Agustín Torres Zavala. (maestría). Concluida 2016.
- Las remesas como determinante en la asistencia escolar. Rafael Emiliano Acosta Rangel. (maestría). Concluida 2012.
- Desigualdad del ingreso y transferencias federales. Nancy Carmona. (maestría). Concluida 2011.
- Diferencias de género en trabajo y pensiones. Diana Salinas. (en proceso)
- El ahorro y las pensiones en México. Diana Torres. (en proceso).

Doctorado en Ciencias Económicas

- Trabajo infantil y violencia hacia las mujeres. Grissel Olivera (concluida 2018)*
- Migración y trabajo infantil. Adelaido García Andrés (concluida 2016)*
- Consumo de alcohol y trabajo infantil. Francisco Suárez (por defender 2020)* Apoyo de la UCW*

Participación en Consejos de forma honoraria

- Consejo de Participación Ciudadana de Desarrollo Social en el Estado de Nuevo León, vocal consejera en el Comité Académico y el Comité de Excepciones.
- Subcomisión de desarrollo social de Consejo Nuevo León, comisionada
- Grupo Impulsor en el Combate en la Violencia contra la mujer en el Estado de Nuevo León, integrante.
- *Mexico Consensus Forecast* de la *University of Texas at El Paso*, consejo asesor. <https://academics.utep.edu/Default.aspx?tabid=72789>
- Comité académico Distrito Tec, integrante
- Consejo de Cultura Cabal, A.C., integrante
- Editor asociado de Ensayos Revista de Economía
- Comisiones académicas de la Facultad de Economía
- Grupo de expertos en la plataforma ¿Nuevo León cómo vamos? del Consejo Cívico.

- Registro Conacyt de Evaluadores Acreditados (RCEA), evaluadora
- Jurado evaluador o sinodal en tesis de maestría y doctorado del Tecnológico de Monterrey
- Dictaminador en premios como Víctor L. Urquidí, Josué P. Sáenz, Citibanamex, Aguascalientes, Tlacaélel, Universidad Autónoma de Ciudad Juárez, Universidad de Guanajuato.
- Dictaminador en revistas: Ensayos Revista de Economía, Econoquantum, Frontera Norte, Acta Universitaria, Applied Economics, Estudios Económicos, Paicyt, y diversas convocatorias de Conacyt.
- Participación en mesas de trabajo: Eje bienestar Plan Nacional de Desarrollo 2019-2024. Realizada en Monterrey, Nuevo León el 9 de marzo 2019.
- Participación en el Plan sectorial, en el tema de educación, 14 de marzo 2019.
- Consejera de la Procuraduría Federal del Consumidor en Nuevo León, (PROFECO), 2013-2016.

Educación continua

Summer School on Multidimensional Poverty Analysis. Realizado del 12 al 24 de agosto de 2019. En las instalaciones del Coneval, Ciudad de México. *Oxford Poverty and Human Development Initiative (OPHI), University of Oxford.* Curso impartido por Dra. Sabina Alkire y Dr. James Foster.

Diplomado Básico en Docencia Universitaria. Universidad Autónoma de Nuevo León. Abril-Diciembre 2018.

Diplomado en Prevención de las Violencias y Fortalecimiento de la Seguridad Ciudadana. Programa Prevención de la Violencia de la Fundación Carlos Slim. Mayo 2018-2019.

Educación continua de la AEA: *Time Series 2015*, impartidas durante *ASSA Annual Meeting, American Economic Association.* Boston, MA, USA. Enero 2015.

Conferencias

Octubre 2019

Cuarto Seminario sobre Migración, Pobreza, e Inseguridad en México. Organizado por: Maestría en Economía, Universidad de Guadalajara. A través del Programa Cátedras CONACYT. "Fortaleciendo la confianza ciudadana en la policía: ¿más resultados o trato justo?", en coautoría con Luis Reyes de la Universidad de Edimburgo, Reino Unido.

Agosto 2019

European Society for Population and Economics, 33rd Annual Conference.

University of Bath, en la ciudad de Bath, United Kingdom, realizado en University of Bath, Reino Unido. Presentando el artículo: "*Working and Migrant Children*", en coautoría con Adelaido García Andrés.

Octubre 2018

Tercer Seminario sobre Migración, Pobreza e Inseguridad en México. Organizado por: Maestría en Economía, Universidad de Guadalajara. "Estudios Sobre Ciclos Económicos, Mercados Financieros y Crecimiento Regional". Presentando el artículo: "El efecto de las bebidas alcohólicas sobre el trabajo infantil en México", en coautoría con Francisco Suárez. Viernes 26 de octubre, 2018.

Noviembre 2017

Southern Economic Association, SEA 87th Annual Meeting, en el panel organizado por el Banco de la Reserva Federal de Dallas, presentando el artículo "*Skill polarization and firm size in Mexico*" en coautoría Jessica Torres Coronado, Banco Mundial. El seminario se realizó del 17 al 19 de Noviembre en la Ciudad de Tampa, Florida.

Octubre 2017

Participación en el 2do Seminario sobre Inseguridad en México, organizado por el Programa Cátedras Conacyt, de la Maestría en Economía, CUCEA, Universidad de Guadalajara. Presentando el artículo: "Ninis y los riesgos sociales", realizado el 19 y 20 de octubre, en la Ciudad de Guadalajara, Jalisco.

Agosto 2017

Presentación del artículo: "la diabetes y la pobreza entre los más pobres" en el 1er. Seminario Economía de la Salud, realizado por la Universidad de Monterrey, el día 18 de agosto.

Julio 2017

Participación en el Seminario de los Cuerpos Académicos de Macroeconomía Aplicada y Métodos Cuantitativos y de Economía de la Universidad de Guanajuato, realizado del 27 y 28 de Julio en la Ciudad de Guanajuato. El artículo presentado fue "¿La pobreza y la violencia viven juntas?" escrito en coautoría Grissel Olvera Martínez.

Septiembre 2015

El Coloquio de La Frontera Noreste de México. Migración y Desarrollo. Retos y Desafíos. "Determinantes de los logros educativos de los migrantes internos en la zona metropolitana de Monterrey, 2012", en coautoría con Grissel Olivera. Coloquio organizado por el Colegio de la Frontera Norte y el Proyecto Migración, Violencia e Inseguridad en el Noreste de México y Sur de Texas. Realizado en Monterrey, N.L el 25 de septiembre de 2015.

XXV Coloquio Mexicano de Economía Matemática y Econometría, presentando el artículo "*Trends on the returns to education in Mexico*", organizado por el Centro

Universitario de Ciencias Económico Administrativas (CUCEA) de la Universidad de Guadalajara.

Agosto 2015

Seminario internacional sobre pobreza urbana, con la ponencia "Propuesta para la medición de la inclusión económica", conferencia organizada por el Banco Mundial, Secretaría de Desarrollo Social y la UANL.

Julio 2015

Seminario interno en el *Labour Institute for Economic Research*, Helsinki Finlandia, presentando el artículo: "Trends on the Returns to education in Mexico", 17 de junio de 2015.

Septiembre 2014

Segunda semana de las Ciencias Sociales organizada por la Universidad Autónoma de Ciudad Juárez, presentando el artículo: ¿Son los pobres las víctimas de la inseguridad en las metrópolis de México?", realizado del 9 al 11 de septiembre.

Marzo 2014

Conferencista en el seminario "China, México and USA: Opportunities for Trade and Growth," presentando el artículo: Impacto de la incursión de China en el mercado laboral mexicano.

Noviembre 2013

Presentación en el ciclo de conferencias sobre Pobreza, Desigualdad y Desarrollo Social 2013 presentando el artículo: "Diferencias de Género en los rendimientos de la Educación" en la Secretaría de Desarrollo Social (SEDESOL), en la Ciudad de México, el 12 de noviembre de 2013.

Octubre 2013

Presentación impartida en el Banco de México, en el seminario interno de la Delegación Regional Monterrey del artículo "Effects of manufacturing dynamics on returns to education in the North of Mexico." 4 de octubre de 2013.

Septiembre 2013

Ponencia del artículo "Industria Manufacturera y los rendimientos de la escolaridad" presentada en la Cátedra de Estudios sobre Economía y Políticas Públicas en México organizada por la Escuela de Gobierno y Política Pública del Tecnológico de Monterrey (EGAP), el 27 de septiembre de 2013.

Julio 2013

Conferencista del artículo: "Gender difference on the returns to education in Mexico" en la conferencia *8th Annual London Business Research Conference*, del 8-9 de Julio en el *Imperial College*, Londres, Inglaterra. El artículo fue seleccionado como uno de los mejores artículos presentados en la conferencia.

European Conference on Education del 11-14 de Julio, 2013 en Brighton, Inglaterra. El artículo presentado: "*Gender difference on the returns to education in Mexico*"

Mayo 2013

Expositora en el 1er. Diplomado en Derechos Humanos y Migración organizado por La Comisión Estatal de Derechos Humanos y la Facultad de Economía, UANL. Realizada el 4 de mayo de 2013.

Abril 2012

Presentación del artículo: "Diferencias de género en los rendimientos de la escolaridad" en el Colegio de Economistas de Nuevo León.

Noviembre 2011

Primer Seminario sobre inseguridad y victimización organizado por la Facultad de Economía presentando el artículo: ¿Son los pobres las víctimas de la inseguridad en las metrópolis de México?

Julio 2011

Conference of Finance and Economics organizada por *Lupcon Center for Business Research*, en la ciudad de Frankfurt, Alemania. El artículo presentado: *Is a rising better educated labour force harmful?*

Abril 2010

XVth Spring Meeting of Young Economists 2010. Luxemburgo. El artículo presentado: *Returns to Education in Mexico: Are They Declining?*

Noviembre 2006, Mayo 2007, Febrero 2008

Research Strategy Seminar, University of Essex

Organización de eventos académicos

Septiembre 2019 – Marzo 2020

Coordinadora de Eje Temático: "Desigualdades, pobreza, economía informal, precariedad laboral y desarrollo económico". Consejo Mexicano de Ciencias Sociales (COMECOSO), del Comité Científico y del Comité Organizador del VII Congreso Nacional de Ciencias Sociales "Las Ciencias Sociales en la transición" a realizarse del 30 de marzo al 3 de abril de 2020, en la Universidad Autónoma de Nuevo León (UANL).

Junio 2019

Organizadora conferencia magistral: "Esfuerzos mal recompensados: la elusiva búsqueda de la prosperidad en México" presentada por el Dr. Santiago Levy. Evento organizado por El Cuerpo Académico de Economía de la familia y de la empresa el 13 de junio de 2019.

Septiembre 2017

Organizadora local del seminario *Child labor in Mexico*. Seminario organizado en conjunto con la iniciativa Understanding Children's Work (UCW) iniciativa promovida entre 2014-2018 por la Organización Internacional del Trabajo (OIT), Unicef y Banco Mundial en colaboración con la UANL. Se llevó a cabo el día 13 de septiembre en la Ciudad de Monterrey.

Moderadora en mesas de discusión

Febrero 2018

Moderadora en la Agenda 2030 en la mesa 1, que abordó 2 de los 17 Objetivos de Desarrollo Sostenible (ODS) establecidos por la Organización de las Naciones Unidas (ONU): Fin de la Pobreza (ODS 1) y Reducción de las desigualdades (ODS 10). El evento fue el Cuarto Diálogo Regional con la sociedad civil sobre la Estrategia Nacional de la Agenda 2030. Región Noreste, realizada en la Universidad Autónoma de Nuevo León, el 14 de febrero de 2018. Evento organizado por la Dirección de la Agenda 2030 para el Desarrollo Sostenible de la oficina de la Jefatura de la Presidencia; INDESOL, y la agencia alemana para la cooperación internacional.

Noviembre 2016

Moderadora en la mesa redonda de Estrategias para erradicar la pobreza alimentaria. Consejo Nuevo León para la Planeación Estratégica.

Octubre 2015

Moderadora en la Mesa redonda: Diagnóstico Sociourbano en Zonas de Pobreza Urbana: Caso La Campana-Altamira, Monterrey, N.L. En el marco del Día de la Ciudad en la Feria Internacional del Libro 2015. Realizada el 15 de octubre.

Comentarios y entrevistas en medios de información masiva

Multimedios, Televisa, Tv Azteca noreste, Excélsior, Milenio, El Horizonte y El Norte.

Softwares

Stata, SPSS, EViews, Limdep, LATEX y Scientific Workplace.

Idiomas

Español e Inglés.