

EVALUACIÓN Y MONITOREO DE PROGRAMAS GUBERNAMENTALES EN JALISCO



¿Por qué y para qué evaluamos en Jalisco?



VI Conferencia de la Red de Monitoreo y Evaluación de América Latina y el Caribe

- Redimensionamiento del Estado.
- Nueva gestión pública basada en medición de resultados, focalización de recursos públicos para resolver problemas concretos de desarrollo y que pone en el centro de la atención de usuarios-beneficiarios.
- Reconocimiento de los principios de transparencia, rendición de cuentas, derechos sociales y participación ciudadana.
- Necesidad de aumentar y recuperar la confianza ciudadana en el quehacer gubernamental.

¿Qué hemos hecho y cómo hemos avanzado?



VI Conferencia de la Red de Monitoreo y Evaluación de América Latina y el Caribe

1. “Macro” a nivel marco normativo:
Cumplimiento del PED Jalisco 2030;
seguimiento de POA s; y obra pública.
1. “Micro”: Programas de gobierno de apoyos económicos o en especie (subvenciones e incentivos).

Monitoreo y medición de resultados en dimensión “Macro”



VI Conferencia de la Red de Monitoreo y Evaluación de América Latina y el Caribe



1. Sistema de seguimiento sobre el Desarrollo de Jalisco



VI Conferencia de la Red de Monitoreo y Evaluación de América Latina y el Caribe

PED JALISCO 2030

EMPLEO Y
CRECIMIENTO

DESARROLLO
SOCIAL

RESPETO Y
JUSTICIA

BUEN
GOBIERNO

ESPECIALES
(movilidad, panamericanos,
agua)

22 PROGRAMAS Y
115 SUBPROGRAMAS

22 OBJETIVOS

86 ESTRATEGIAS

12

INDICADORES
IMPACTO

111

INDICADORES
ESTRA-
TEGIA Y
TACTICA

Sistema de seguimiento sobre el Desarrollo de Jalisco



VI Conferencia de la Red de Monitoreo y Evaluación de América Latina y el Caribe

EJES	Indicadores de impacto	Indicadores estratégicos	TOTAL
EMPLEO Y CRECIMIENTO	3	44	47
DESARROLLO SOCIAL	4	39	43
RESPETO Y JUSTICIA	3	10	13
BUEN GOBIERNO	2	18	20
TOTAL	12	111	123

METAS
2010

METAS
2013

METAS
2030



Reportes
mensuales

Sistema de seguimiento sobre el Desarrollo de Jalisco



MÉXICO



¿Cómo vamos en Jalisco?

Tablero de Indicadores del Desarrollo de Jalisco

Inicio

Indicadores

Tutorial

Sitios de interés ▼

Ayuda ▼



TERCER INFORME DE GOBIERNO

Programas

Empleo y Crecimiento

Administración y Uso del Agua	Desarrollo Productivo del campo	Generación de Empleo y Seguridad Laboral
Ciencia y Tecnología para el Desarrollo	Desarrollo y Fomento al Turismo	Juegos Panamericanos
Desarrollo de Infraestructura Productiva	Fomento a la Industria, Comercio y Servicios	

Desarrollo Social

Desarrollo Humano y Social Sustentable	Educación y Deporte para una Vida Digna	Preservación y Restauración del Medio Ambiente
Desarrollo y Fomento a la Cultura	Movilidad	Protección y Atención Integral a la Salud

Respeto y Justicia

Impulso al Desarrollo Democrático	Protección Civil	Seguridad Pública
Procuración de Justicia	Seguridad Jurídica de Ciudadanos y Bienes	

Buen Gobierno

Derechos Humanos	Fortalecimiento Institucional	Participación Ciudadana
------------------	-------------------------------	-------------------------

Evaluación del Cumplimiento de Metas



Indicadores de Impacto



Resumen Estadístico de los Indicadores



Sistema de seguimiento sobre el Desarrollo de Jalisco



VI Conferencia de la Red de Monitoreo y Evaluación de América Latina y el Caribe

Cumplimiento de metas agosto y Avance con respecto a 2009

■ Cumplimiento de la meta menor a 80% ■ Cumplimiento de la meta entre 80% y 90% ■ Cumplimiento de la meta mayor a 90% ■ Avance con respecto a 2009

Empleo y Crecimiento

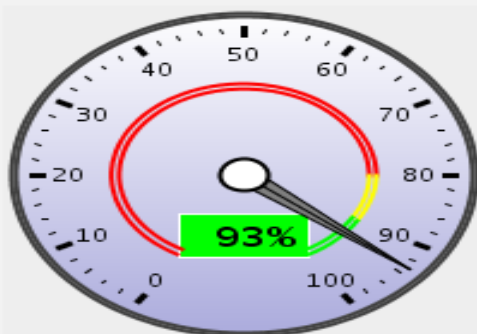

C.R. 2009 **78** %

[Descripción del Ámbito](#)

Desarrollo Social

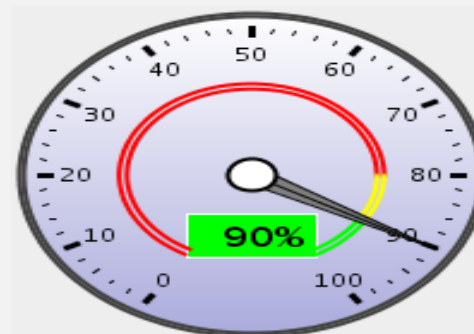

C.R. 2009 **58** %

[Descripción del Ámbito](#)

Respeto y Justicia

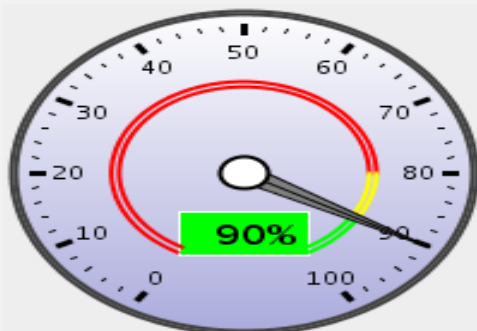

C.R. 2009 **57** %

[Descripción del Ámbito](#)

Buen Gobierno

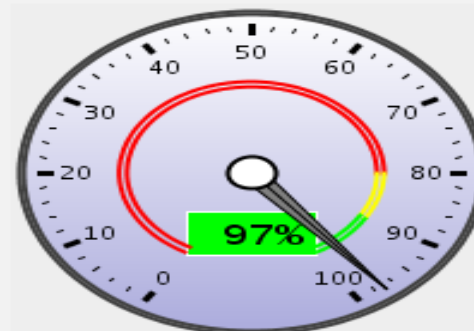

C.R. 2009 **99** %

[Descripción del Ámbito](#)

Sistema de seguimiento sobre el Desarrollo de Jalisco



VI Conferencia de la Red de Monitoreo y Evaluación de América Latina y el Caribe

Cumplimiento de Metas



[Volver](#)

Cumplimiento de Metas

- Cumplimiento de la meta menor a 80%
- Cumplimiento de la meta entre 80% y 99%
- Cumplimiento de la meta al 100%
- Cumplimiento de Meta
- Avance con respecto a 2009 (100% significa que se logró lo mismo que 2009)

Sistema de seguimiento sobre el Desarrollo de Jalisco



VI Conferencia de la Red de Monitoreo y Evaluación de América Latina y el Caribe

-- Eje --
 -- Programa --
 -- Subprograma --
 -- Indicador --

Buscar

Indicador: Lugar de Jalisco en grado de marginación

Valor Estatal: 27

Meta Estatal: 27

Unidad de Medida: Lugar(es)

Fecha Actualización: 27-07-2010

Herramientas

Mapa Entidad Federal



1 - 7.99 8 - 14.99 15 - 21.99 22 - 28.99 29 - 32 Fuera de Rango

- 2008
- 2009
- 2010
- ENERO
- FEBRERO
- MARZO
- ABRIL
- MAYO
- JUNIO
- JULIO
- AGOSTO
- SEPTIEMBRE
- OCTUBRE
- NOVIEMBRE
- DICIEMBRE

Volver

Valores

Grafica Tabla de Valores

chart by amCharts.com

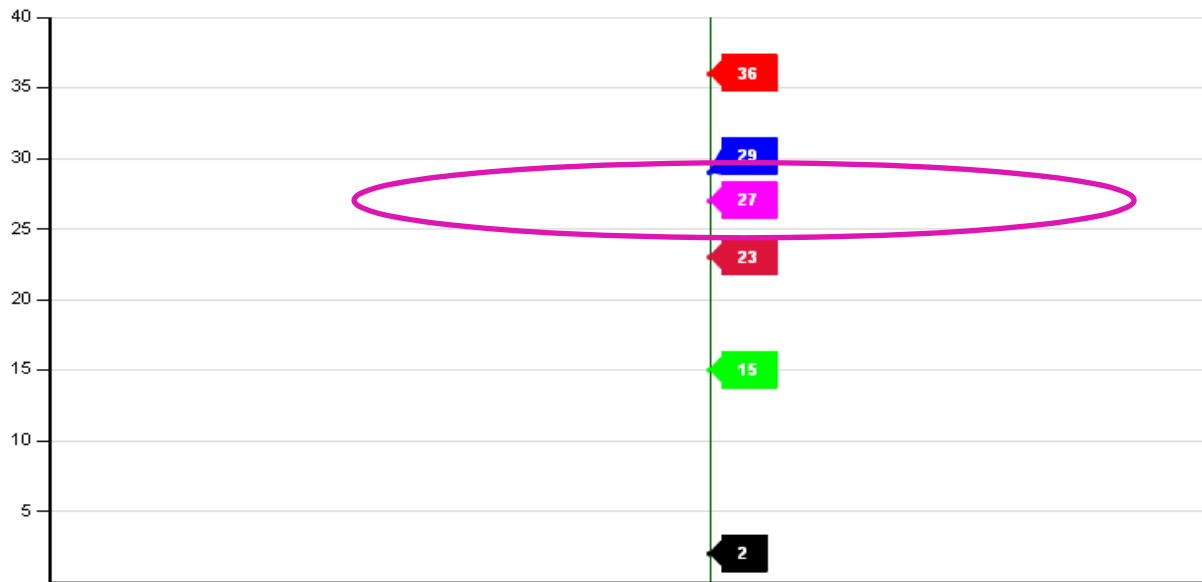

- Chihuahua
- Coahuila de Zaragoza
- Durango
- Guerrero
- Jalisco
- Sinaloa

Sistema de seguimiento sobre el Desarrollo de Jalisco



VI Conferencia de la Red de Monitoreo y Evaluación de América Latina y el Caribe

Herramientas

Mapa

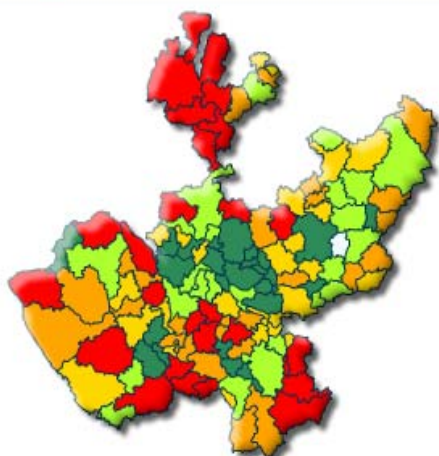

- | | | |
|----------------------------------|----------------------------------|-------------------------------------|
| <input type="checkbox"/> 2008 | <input type="checkbox"/> ENERO | <input type="checkbox"/> JULIO |
| <input type="checkbox"/> 2009 | <input type="checkbox"/> FEBRERO | <input type="checkbox"/> AGOSTO |
| <input type="checkbox"/> 2010 | <input type="checkbox"/> MARZO | <input type="checkbox"/> SEPTIEMBRE |
| <input type="checkbox"/> Jalisco | <input type="checkbox"/> ABRIL | <input type="checkbox"/> OCTUBRE |
| | <input type="checkbox"/> MAYO | <input type="checkbox"/> NOVIEMBRE |
| | <input type="checkbox"/> JUNIO | <input type="checkbox"/> DICIEMBRE |

Valores

Grafica

chart by amCharts.com

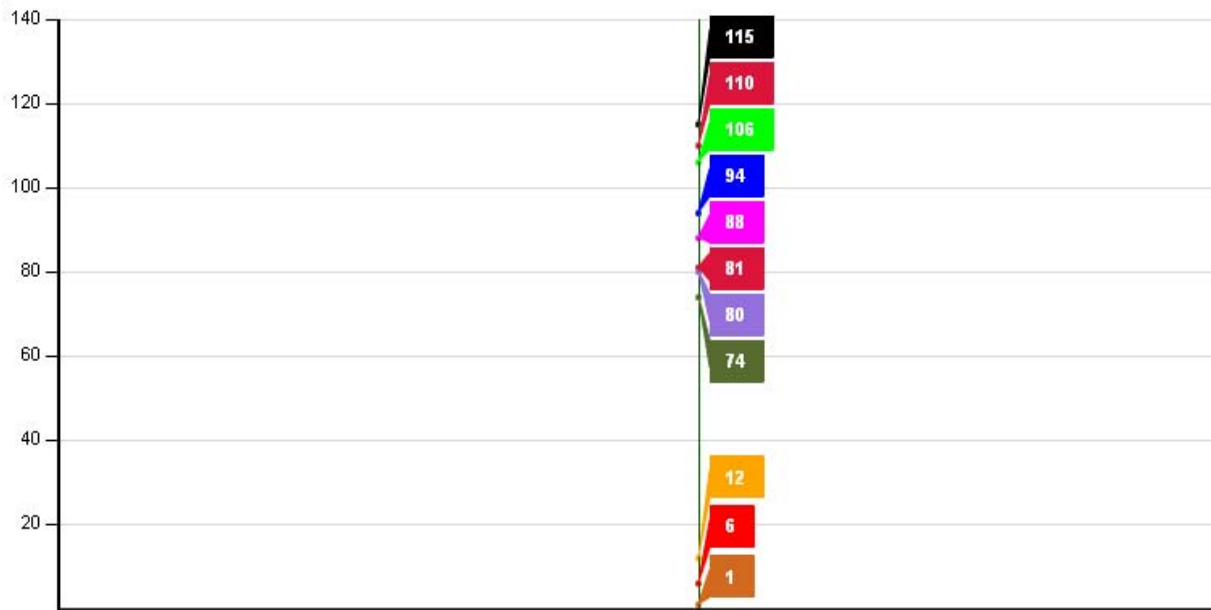

- | | | | |
|--|---|---|---|
| <input checked="" type="checkbox"/> AHUALULCO DE MERCADO | <input checked="" type="checkbox"/> AMATITÁN | <input checked="" type="checkbox"/> AMECA | <input checked="" type="checkbox"/> AUTLÁN DE NAVARRO |
| <input checked="" type="checkbox"/> JALOSTOTILÁN | <input checked="" type="checkbox"/> JILOTLÁN DE LOS DOLORES | <input checked="" type="checkbox"/> LAGOS DE MORENO | <input checked="" type="checkbox"/> MEZQUITIC |
| <input checked="" type="checkbox"/> TECOLOTLÁN | <input checked="" type="checkbox"/> VILLA PURIFICACIÓN | <input checked="" type="checkbox"/> ZAPOTLANEJO | |

2. Sistema de seguimiento Gestión Gubernamental



VI Conferencia de la Red de Monitoreo y Evaluación de América Latina y el Caribe

Estructura programática-presupuestal (POA)

36

Secretarías,
OPD y
fideicomisos

382

Procesos y
Proyectos

1,210

Componentes

1,210

Indicadores

Vinculación presupuestal con metas mensuales

Sistema de seguimiento Gestión Gubernamental (POAs)



Proyectos Estatales 2010

Inicio Proyectos Logros Tutorial Ayuda Sitios de Interés Año: 2010

[Inicio](#)

Todos los proyectos (382)

Porcentaje de Avance General



ene feb mar abr may jun jul
ago sep oct nov dic

Porcentaje Cumplimiento de Metas

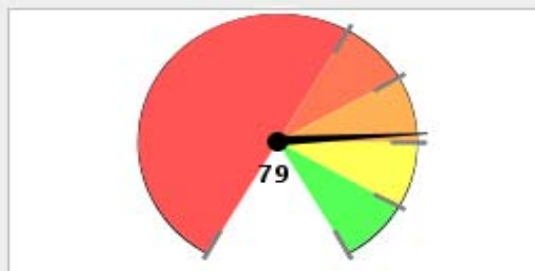

0% - 60% 60% - 70% 70% - 80%
80% - 90% 90% - 100%

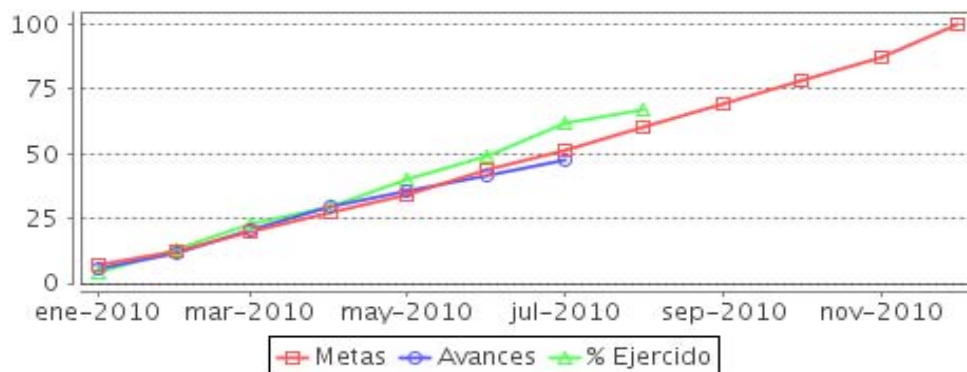

Tablero de Proyectos

Este sistema da seguimiento a los Programas Operativos Anuales de las dependencias del Ejecutivo del Estado de Jalisco y que fueron aprobados por el Congreso Estatal. El sistema permite conocer características de dichos programas, sus metas y avances mensuales. La información se actualiza constantemente por las dependencias responsables de los proyectos.

Resumen total de Proyectos

Total de Proyectos	382
Avance General	52%
Cumplimiento de Meta	79%
Presupuesto Ejercido	\$39,689,373,312 (67%)
Presupuesto Inicial	\$59,132,138,354

Sistema de seguimiento POA

Ejemplo: artesanos apoyados en ferias y exposiciones



Artesanal | Artesanos apoyados para la comercialización de productos artesanales en ferias y exposiciones

Resumen del Componente del Proyecto

Proyecto: Comercialización Artesanal

Componente: Artesanos apoyados para la comercialización de productos artesanales en ferias y exposiciones

Porcentaje de Avance: 70%

Cumplimiento de Meta: 113%

Indicador: Numero de artesanos apoyados

Descripción: Lograr que los artesanos incrementen sus ventas mediante la promoción de sus productos en ferias y exposiciones

Valor Actual: 004

[Regresar](#)

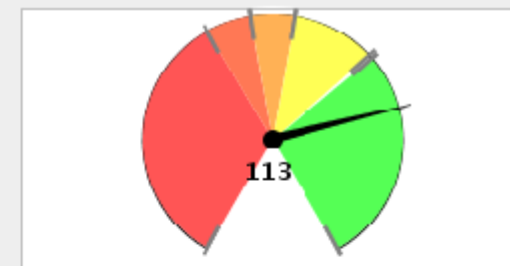

■ 0% - 60%
 ■ 60% - 70%
 ■ 70% - 80%
 ■ 80% - 99%
 ■ > 99%

Comportamiento del Indicador

	Fecha	Meta	Avance
	31 / ene / 2010	0	11
	28 / feb / 2010	0	20
	31 / mar / 2010	300	23
	30 / abr / 2010	360	577
	31 / may / 2010	420	612
	30 / jun / 2010	480	769
	31 / jul / 2010	680	834
	31 / ago / 2010	740	834
	30 / sep / 2010	940	834
	31 / oct / 2010	1,000	004
	30 / nov / 2010	1,200	834
	31 / dic / 2010	1,200	834

Gráfica de Metas y Avances del Indicador del Componente

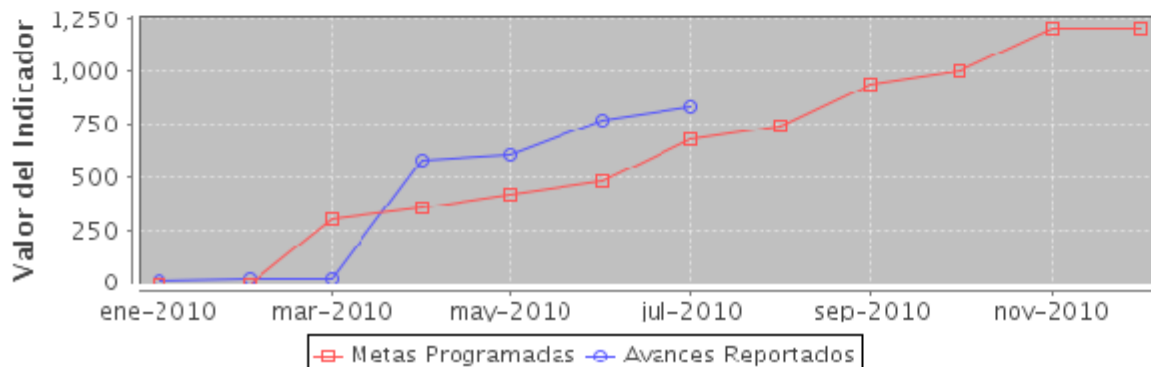

3. Sistema de seguimiento 1,202 proyectos de obra pública



VI Conferencia de la Red de Monitoreo y Evaluación de América Latina y el Caribe

Gráficas y Reportes

Gráficas

- Obra pcr Concepto General
- Inversión por Concepto General
- Número de Obras por Dependencia
- Inversión por Dependencia

Reportes

- Reporte Ejecutivo
- Obras por Región
- Obras por Municipio
- Obras por Dependencia
- Totales por Municipios
- Obras de Impacto Estatal

Buscar Obras

Palabra Clave:

Región:

Municipio:

Dependencia:

Concepto:

Ver solo estadísticas y proyectos ejecutivos

Sistema de Información de Proyectos de Inversión Pública (SIPROIPE)

El SIPROIPE es parte del Sistema de Información Estratégica (SIE) y tiene como objetivo informar a los ciudadanos sobre los proyectos de obra pública estatal que se realizan en todos los municipios de Jalisco.

Actualmente es posible consultar información sobre **1,202 proyectos** de inversión pública, dicha información es actualizada diariamente. Si tienes sugerencias para mejorar esta herramienta o dudas respecto a la información favor de mandarnos un mensaje a sipro@jalisco.gob.mx.

Inversión Pública 2010 por Región

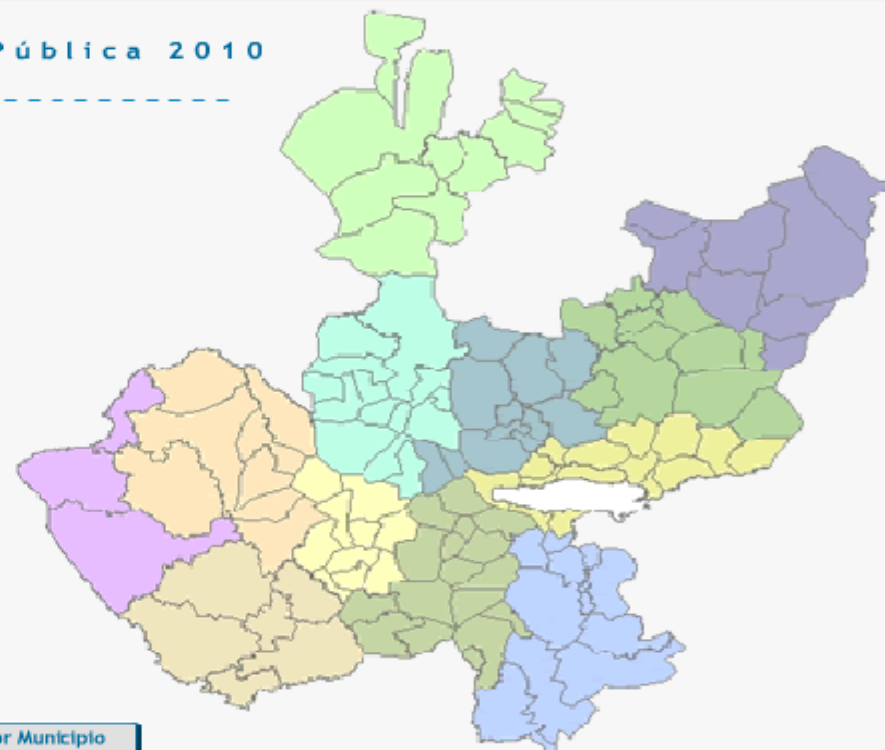

Por Región

Por Municipio

Evaluación y medición de resultados en dimensión “Micro”



VI Conferencia de la Red de Monitoreo y Evaluación de América Latina y el Caribe

Programas gubernamentales de apoyos

(componentes o procesos - proyectos)

Inventario único de 227

INVENTARIO ÚNICO DE 227

www.jalisco.gob.mx

En Junio 2010, el portal de Jalisco recibió el **1º. lugar nacional** en materia de transparencia por la revista **Política Digital de Nexos**.

¿Qué hemos hecho en evaluación y monitoreo de Programas de a y s?



VI Conferencia de la Red de Monitoreo y Evaluación de América Latina y el Caribe

MÉXICO Domingo 22 de Agosto 2010 | Mapa del Sitio

JAL GOBIERNO DE JALISCO

Buscar

Inicio Trámites y Servicios Temas y Ciudadanos Gobierno Jalisco Noticias Eventos Transparencia Contacto

Trámites Servicios en línea Programas

Trámites

- ▶ Licencia de Automovilista Nueva
- ▶ Solicitud de Actas Registro Civil de otros Estados
- ▶ Pago de tenencia vehicular
- ▶ Pago de refrendo vehicular
- ▶ Licencia de Automovilista (Refrendo)
- ▶ Programa Microjal

[Ver todos los trámites](#)

Negocios \$

- ▶ Emprende tu negocio
- ▶ Invierte en Jalisco
- ▶ Véndele al gobierno
- ▶ Programa Microjal
- ▶ Fondo Jalisco de Fomento Empresarial

Contacto ✉

- ▶ Atención ciudadana
- ▶ Tels. de emergencia
- ▶ Denuncia anónima
- ▶ Directorio de gobierno
- ▶ Directorio de funcionarios

Gobierno 👤

Transparencia 📄

Jalisco
Sucede dentro de ti
Portal Turístico Cultural
Conoce los atractivos del estado, mapas, guías y más

Síguenos 📱 📡 📘 📺 🐦 📺

Noticias

La ciudad japonesa de Kioto y la ciudad de Guadalajara celebran 30 años de Hermanamiento (18-ago-2010)

Inicia proyecto intermunicipal de Teatro Histórico con la obra Cristóbal Colón (18-ago-2010)

Lo nuevo del portal ★
Encuentra novedades que te ofrece el Portal Jalisco.

Asignación de Aspirantes
Listas de niños aceptados en primero de primarias y secundarias.

Compras Jalisco
Consulta las adquisiciones de

¿Qué hemos hecho en evaluación y monitoreo de Programas de a y s?



VI Conferencia de la Red de Monitoreo y Evaluación de América Latina y el Caribe

Total de Programas por Area de Actividad

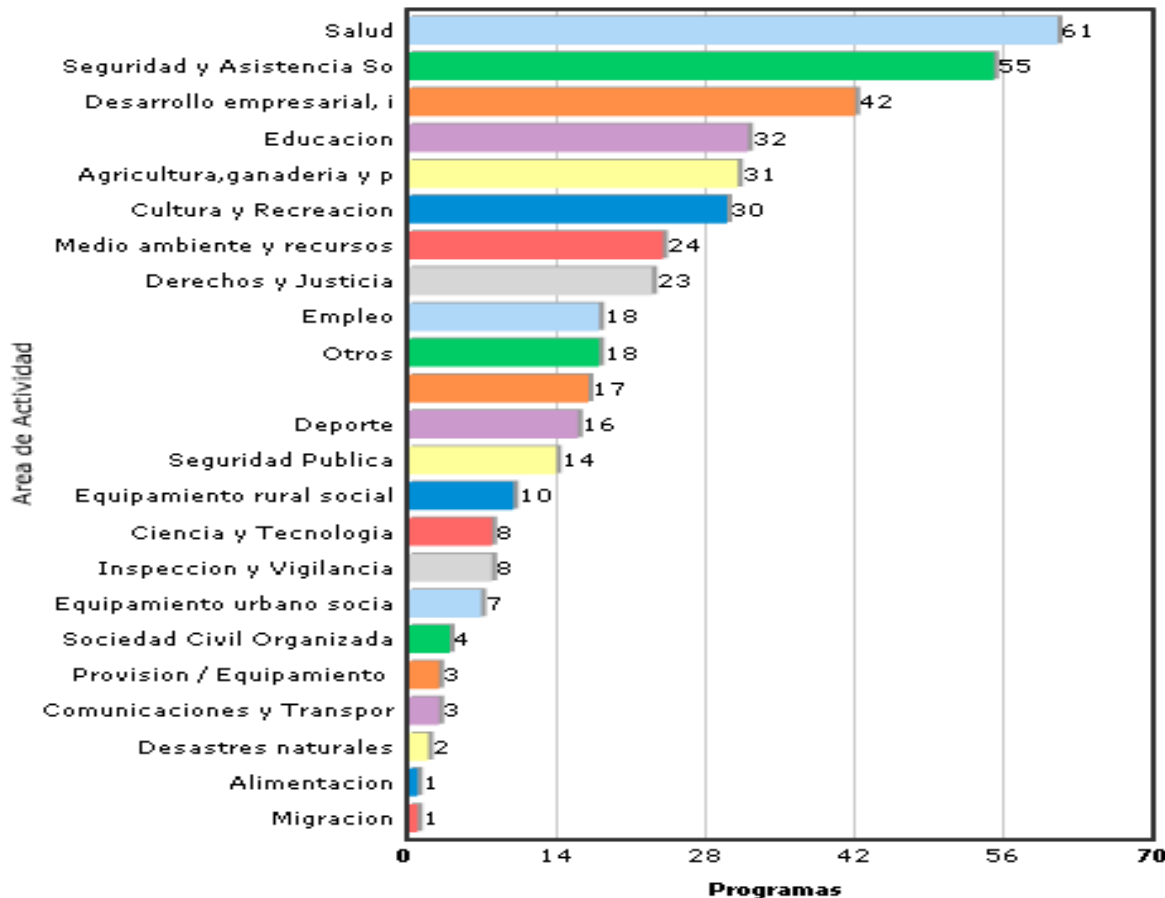

- Metas anuales
- Fundamentos Jurídicos
- Nombre y teléfono de responsable
- Trámites requeridos
- Oficinas de trámite

¿Qué hemos hecho en evaluación y monitoreo de Programas de a y s?



VI Conferencia de la Red de Monitoreo y Evaluación de América Latina y el Caribe



Trámite único/Calidad para 100 Micro, Pequeñas y Medianas Organizaciones

[Información del Trámite](#) [Lugares para realizarlo](#) [Ver Programa de Gobierno](#)

Dirección, horarios y ubicación de oficinas

Sria. de Promoción Económica

López Cotilla #1505
Guadalajara, Jalisco

Horario: Lunes a Viernes de
09:00 a 15:00 hrs

Teléfonos: 30309073



Otros Gobiernos

Gobiernos municipales

- ▶ [Zapopan](#)
- ▶ [Guadalajara](#)
- ▶ [Puerto Vallarta](#)
- ▶ [Ver todos los municipios de Jalisco](#)
- ▶ [Ver todos los municipios de México](#)

Gobiernos estatales

- ▶ [Confederación Nacional de Gobernadores CONAGO](#)
- ▶ [Congresos estatales](#)
- ▶ [Gobiernos estatales](#)

Gobierno federal

- ▶ [Poder Judicial de la Federación](#)
- ▶ [Camara de Diputados](#)
- ▶ [Senado de la Republica](#)
- ▶ [Presidencia de la República](#)
- ▶ [Portal Ciudadano del Gobierno Federal](#)

¿Qué hemos hecho en evaluación y monitoreo de Programas de a y s?



VI Conferencia de la Red de Monitoreo y Evaluación de América Latina y el Caribe

2009

- Proceso de consistencia institucional: **estandarización de reglas de operación** de programas de apoyos tanto de desarrollo económico como social.
- Selección de 10 programas sociales de mayor presupuesto e impacto esperado (**Top Ten**) y elaboración de Matrices de Indicadores bajo el método de marco lógico, con apoyo del CONEVAL.

¿Qué hemos hecho en evaluación y monitoreo de Programas de a y s?



VI Conferencia de la Red de Monitoreo y Evaluación de América Latina y el Caribe

2009

- Ejercicio piloto de evaluación externa de diseño, consistencia y resultados, en colaboración CONEVAL, de los 3 programas de infraestructura social más importantes presupuestalmente.

[Resultados públicos de evaluaciones externas](#)

¿Programas valorados y evaluadores?



VI Conferencia de la Red de Monitoreo y Evaluación de América Latina y el Caribe

Programa	Presupuesto 2008	Evaluador
3x1 Estatal	\$ 100 mdp	Colegio de la Frontera Norte- Dr. René Zenteno
Fondo de Infraestructura Social Básica	\$197.5 mdp	Grupo 3 Consultores- Mtro. Rodrigo Velasco
Mejora tu Casa	\$ 334 mdp	CIESAS Golfo- Dr. Hipólito Rodríguez

¿Qué hemos hecho en evaluación y monitoreo de Programas de a y s?



VI Conferencia de la Red de Monitoreo y Evaluación de América Latina y el Caribe

2010

- Evaluación de impacto del Programa Adultos Mayores (UdeG-SDH)
- Análisis piloto de complementariedades de Programas

Estrategias previstas para 2011



VI Conferencia de la Red de Monitoreo y Evaluación de América Latina y el Caribe

1. Extensión de cultura de la **evaluación externa** a programas de apoyos para el desarrollo económico.
 1. Productividad con discapacidad.
 2. Emprendurismo e incubación.
 3. Hecho en Jalisco, participación de microempresarios en ferias y exposición nacionales.

2. Vinculación entre sistemas de seguimiento Macro y los Programas Gubernamentales de apoyos y servicios.

EVALUACIÓN Y MONITOREO DE PROGRAMAS GUBERNAMENTALES EN JALISCO

GRACIAS!!