



Consejo Nacional de Evaluación
de la Política de Desarrollo Social

Tendencias Económicas y Sociales de Corto Plazo

Octubre 2010

www.coneval.gob.mx

- Estimaciones de pobreza cada dos años estatal y cada cinco municipal con ENIGH.
- Procesamiento de la información 8 meses.
- Necesidad de indicadores de pobreza de corto plazo para tomar mejores decisiones de política pública
 - Las estimaciones de inflación, desempleo, empleos creados, PIB, son más frecuentes
- **Índice de Tendencia Laboral de la Pobreza** :indicador de tendencia de la pobreza de corto plazo utilizando ENOE.

La evolución del mercado laboral impacta directamente a la pobreza. Si salarios y empleo bajan (masa salarial) la pobreza aumenta

Pobreza Alimentaria y Masa salarial total, ENEU

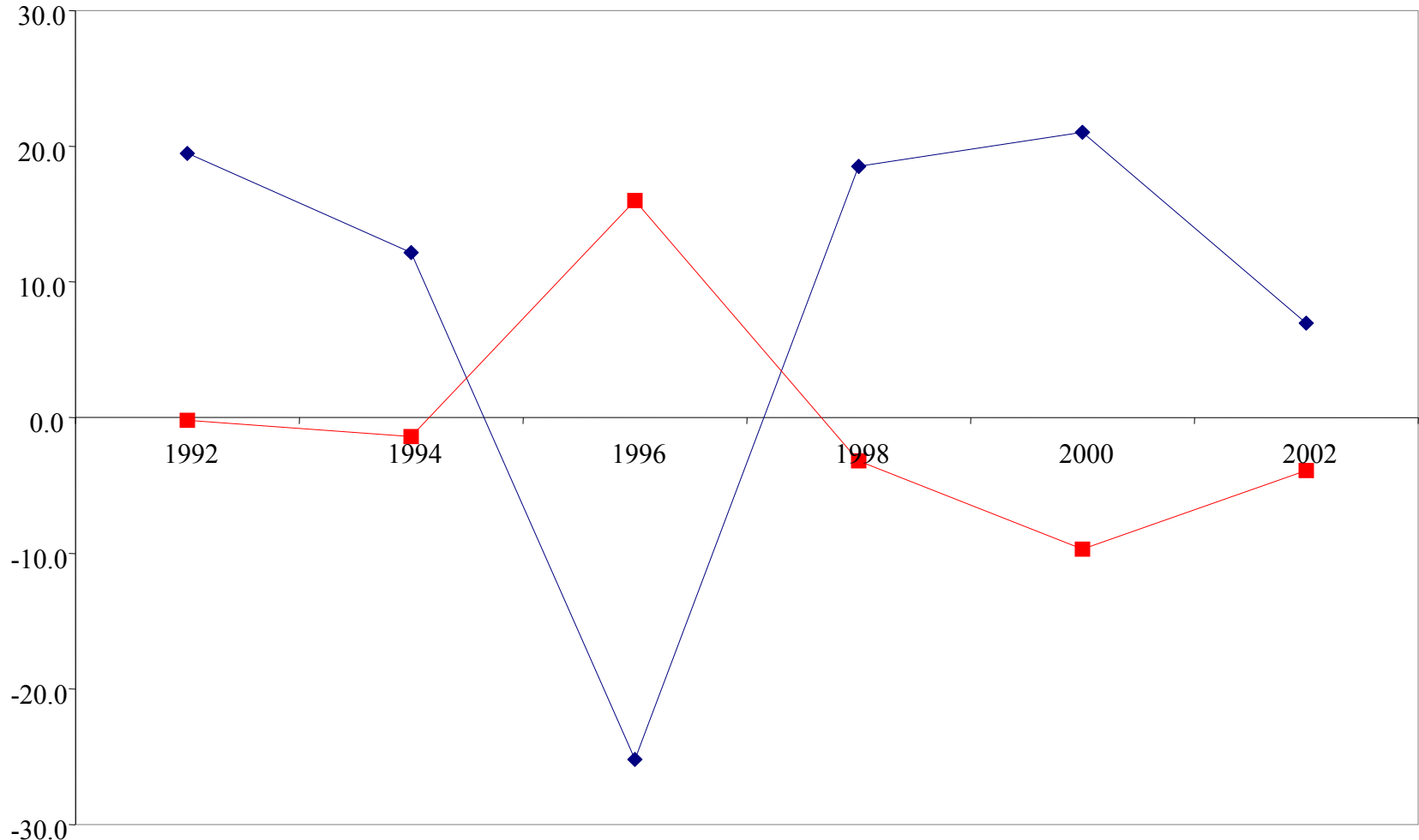

Se observa una relación inversa entre la evolución del índice de la masa salarial (con la ENOE) y el índice de pobreza de patrimonio (con la ENIGH)

Índice de masa salarial e incidencia en pobreza patrimonial estandarizados 1992-2008 (año base 2002)

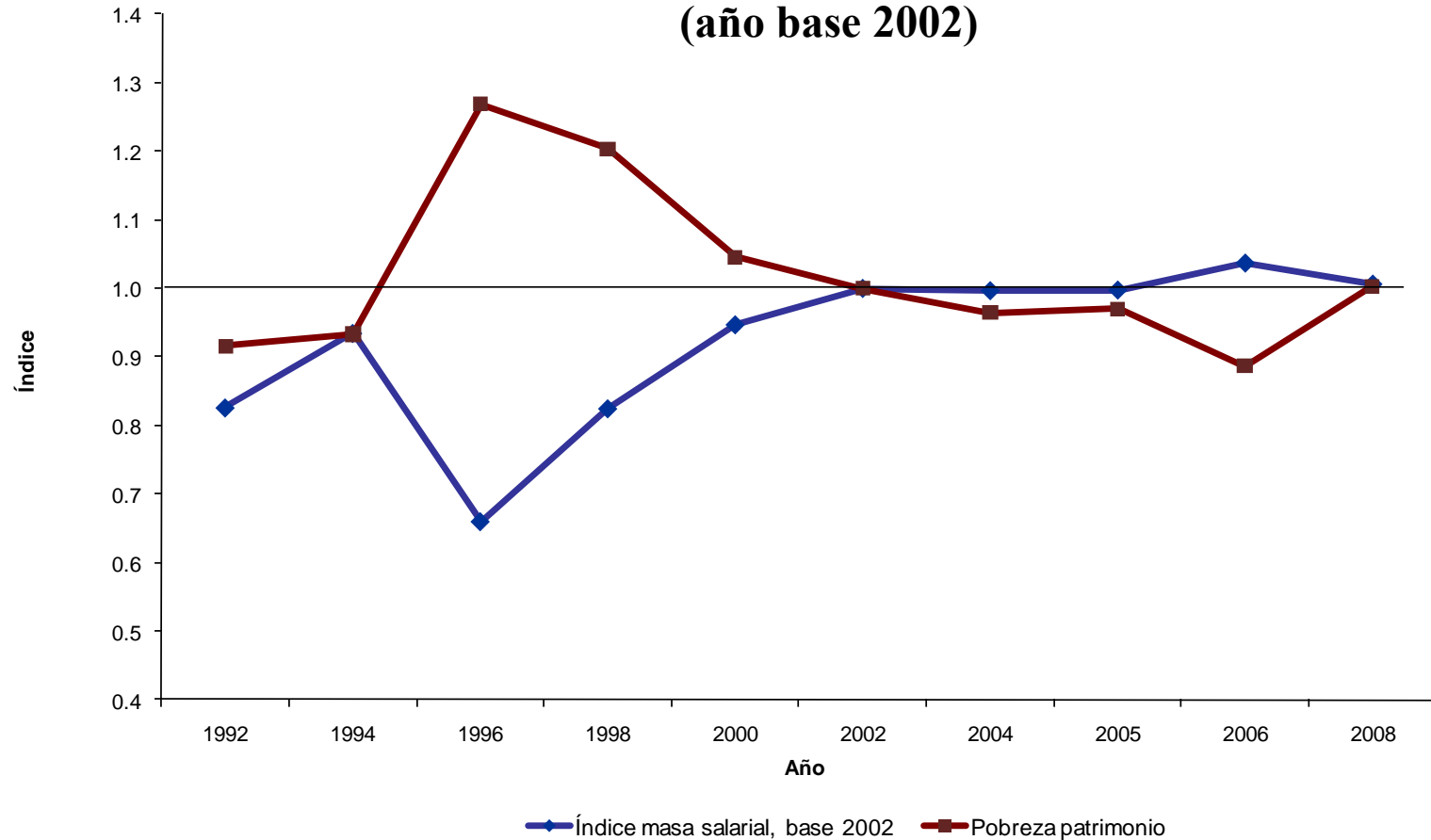

Fuente: Elaboración del CONEVAL con información de la ENIGH (1992-2008), INEGI.

Hay una gran correlación entre la Pobreza de Patrimonio y la medición de la pobreza “alimentaria” usando sólo los ingresos laborales (asalariados) de la ENIGH

Evolución de la incidencia de pobreza de patrimonio 1992-2008

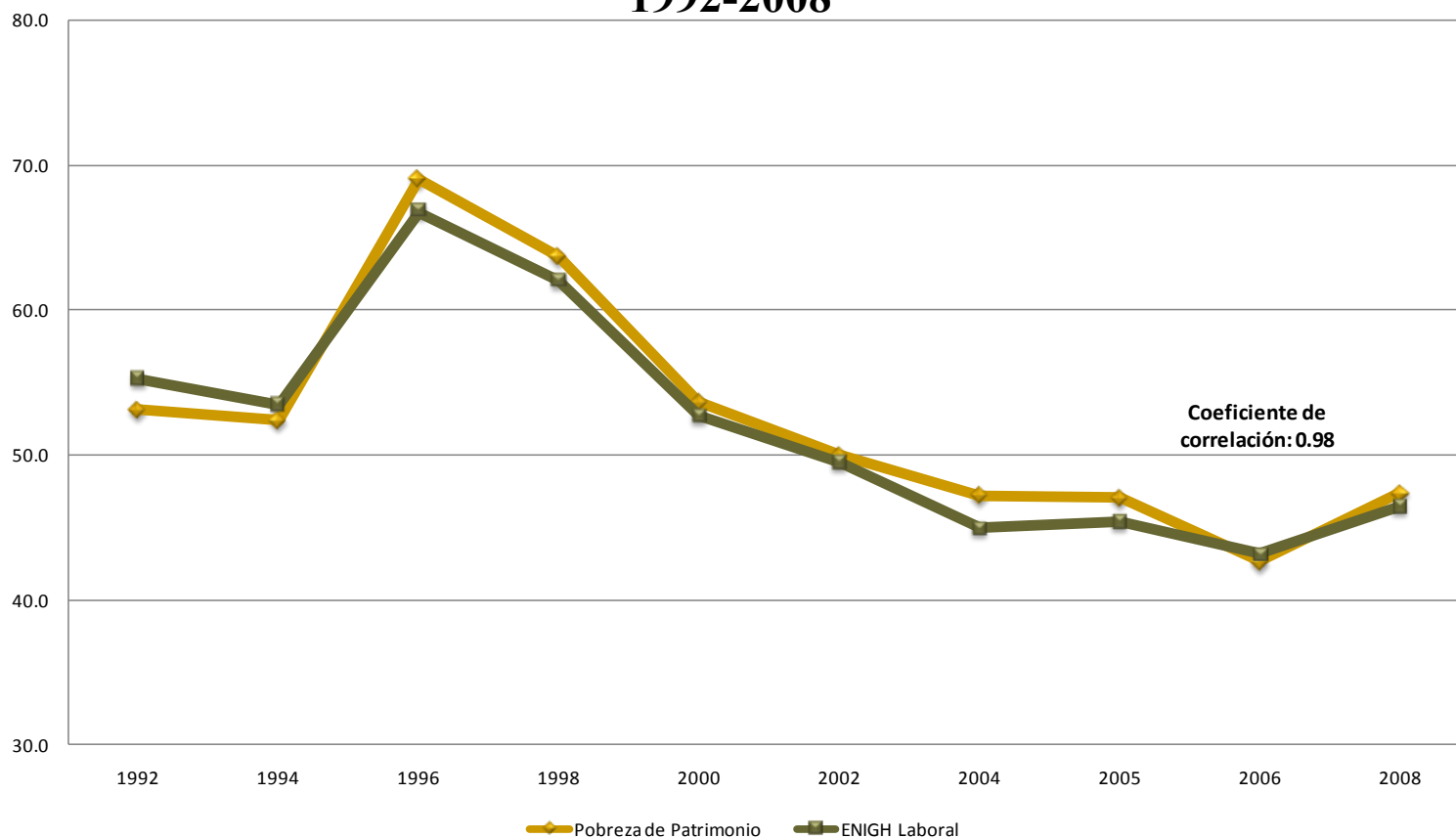

Fuente: Elaboración del CONEVAL con información de la ENIGH (1992-2008), INEGI.

Índice de Tendencia Laboral de la Pobreza (ITLP)

- Se publica trimestralmente.
- Muestra la tendencia de la proporción de personas que no puede adquirir la canasta alimentaria con el ingreso laboral de los hogares.
- Periodo base primer trimestre de 2005.
- El indicador se construye con:
 - Ingresos laborales
 - Valor de la línea de bienestar mínimo (canasta alimentaria).
- Este indicador no constituye una medición de pobreza.

Indicador de la tendencia laboral de la pobreza¹

nacional, urbano y rural primer trimestre 2005 – segundo trimestre 2010

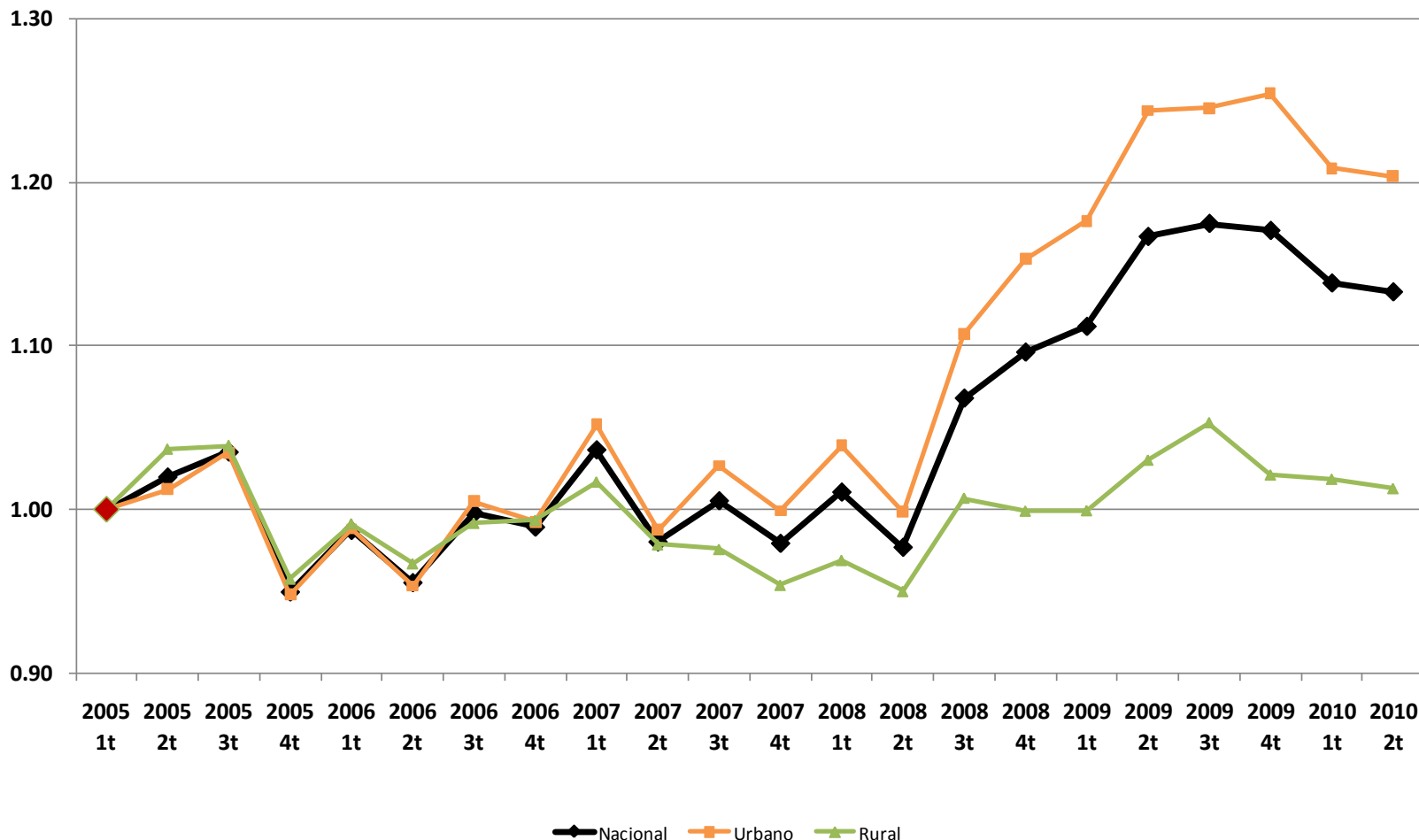

- **Producto Interno Bruto**
- **Indicador Global de la Actividad Económica (IGAE)**
- **Sistema de Indicadores Compuestos: Coincidente y Adelantado**
- **Tasa de Desocupación trimestral**
- **Trabajadores asegurados en el IMSS**
- **Evolución de la Línea de Bienestar Mínimo**
- **Indicador de la Tendencia Laboral de la Pobreza**

Producto Interno Bruto

Producto Interno Bruto

primer trimestre 2005 – segundo trimestre 2010

variación porcentual respecto al mismo trimestre del año anterior

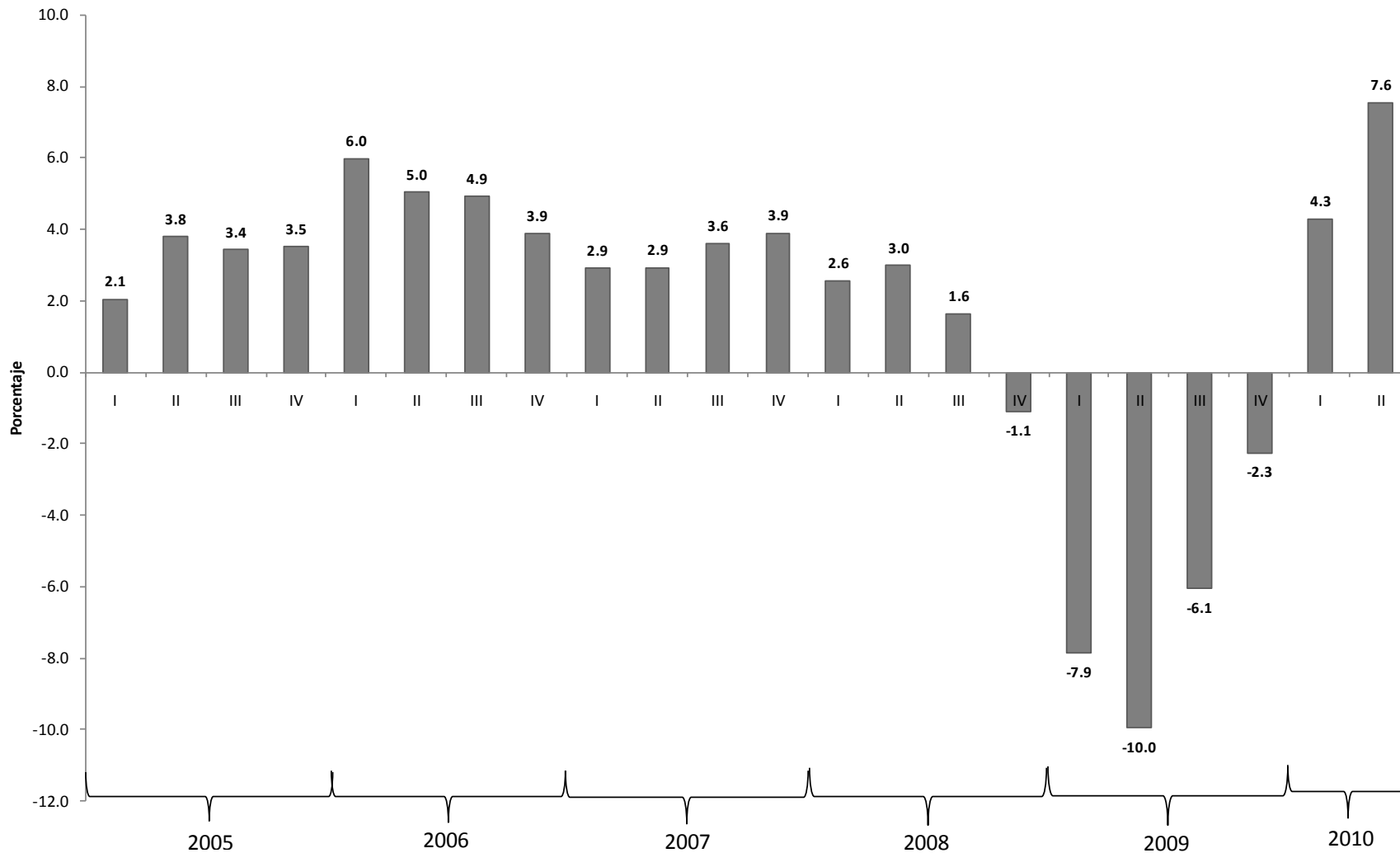

Indicador Global de la Actividad Económica (IGAE)

Indicador Global de la Actividad Económica

enero 2005 – junio 2010

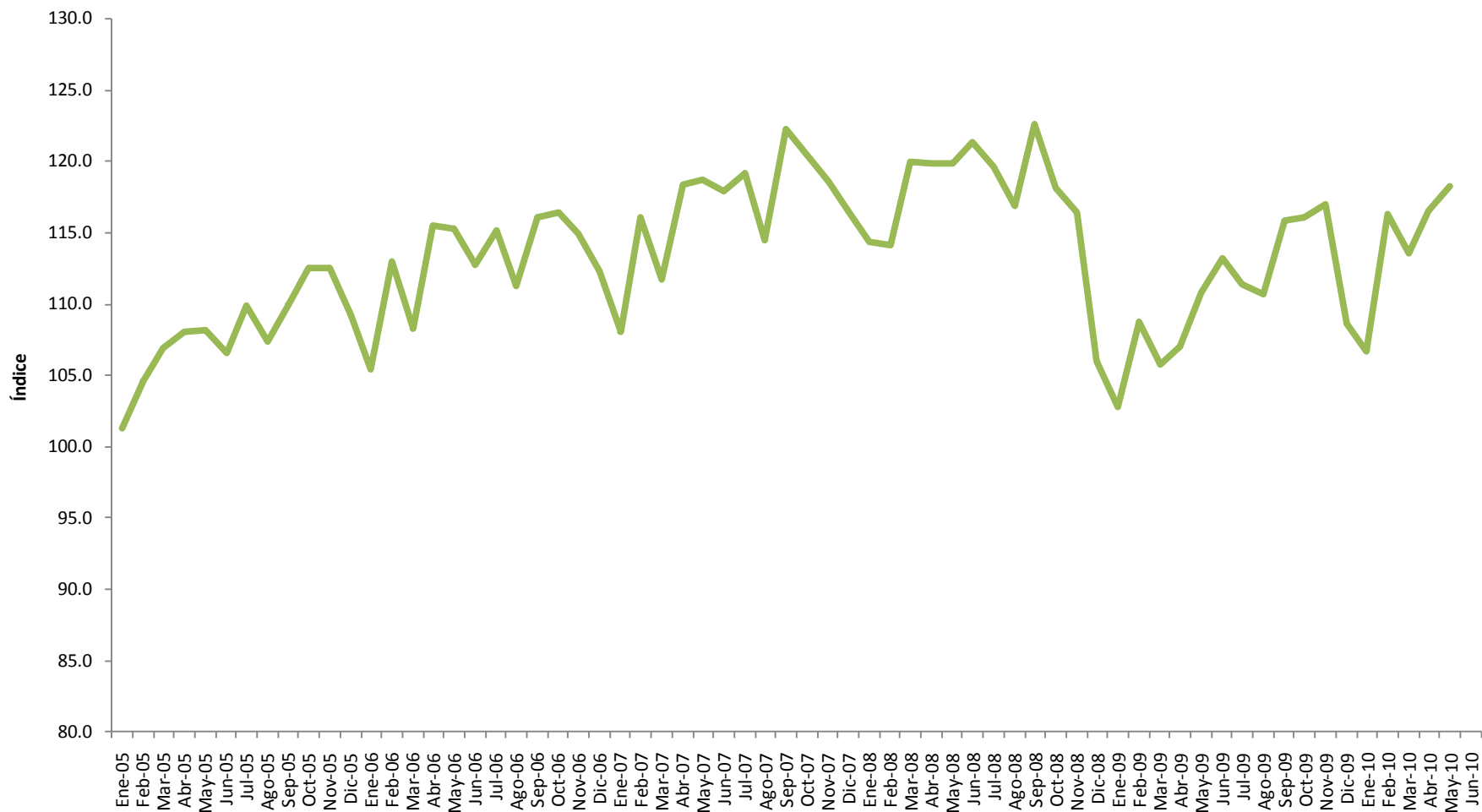

Sistema de Indicadores Compuestos: Coincidente y Adelantado

Sistema de indicadores compuestos: Coincidente (enero 2005 – mayo 2010)

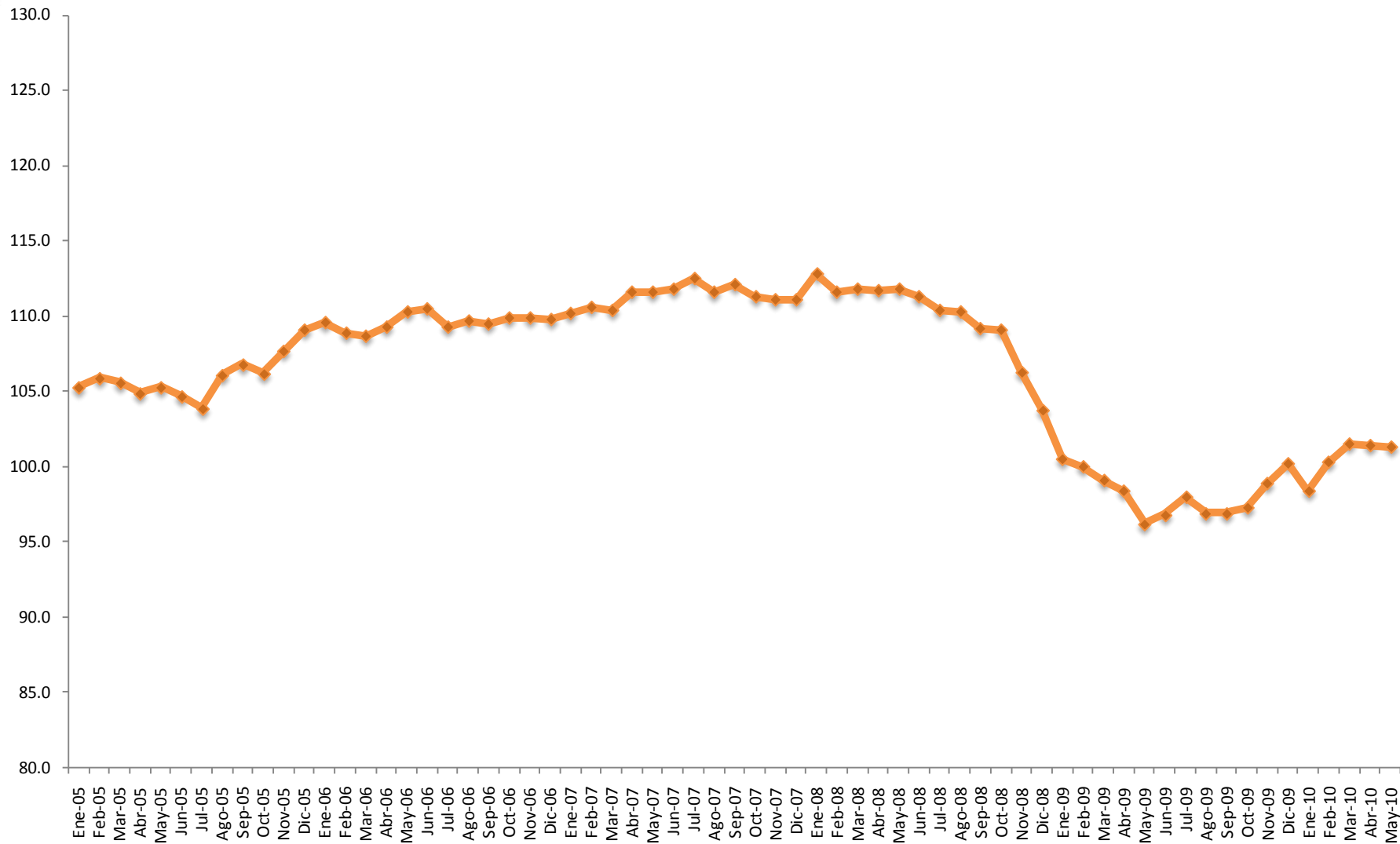

Sistema de indicadores compuestos: Adelantado (enero 2005 – mayo 2010)

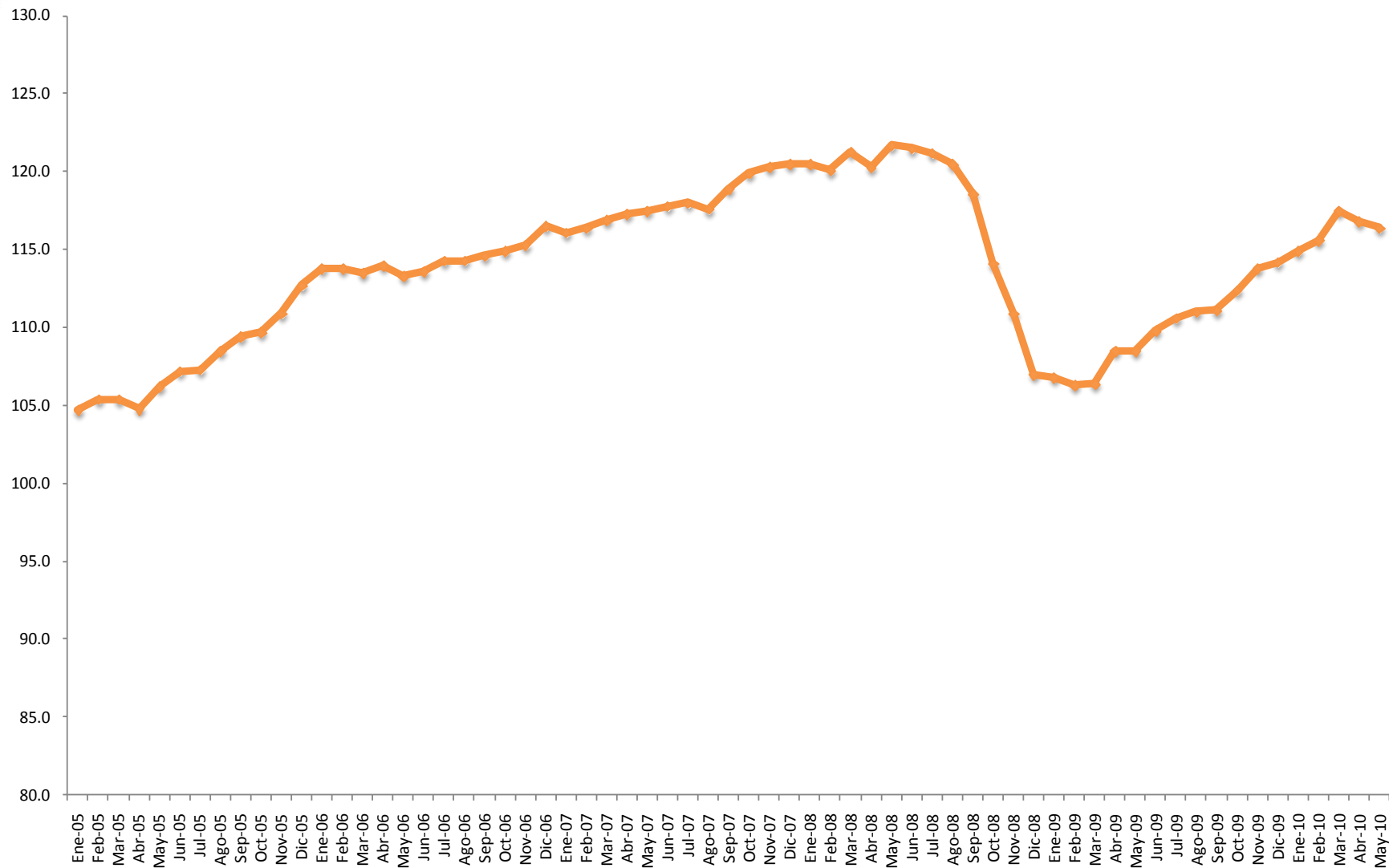

Tasa de desocupación trimestral

Tasa de desocupación trimestral

primer trimestre 2005 – segundo trimestre 2010

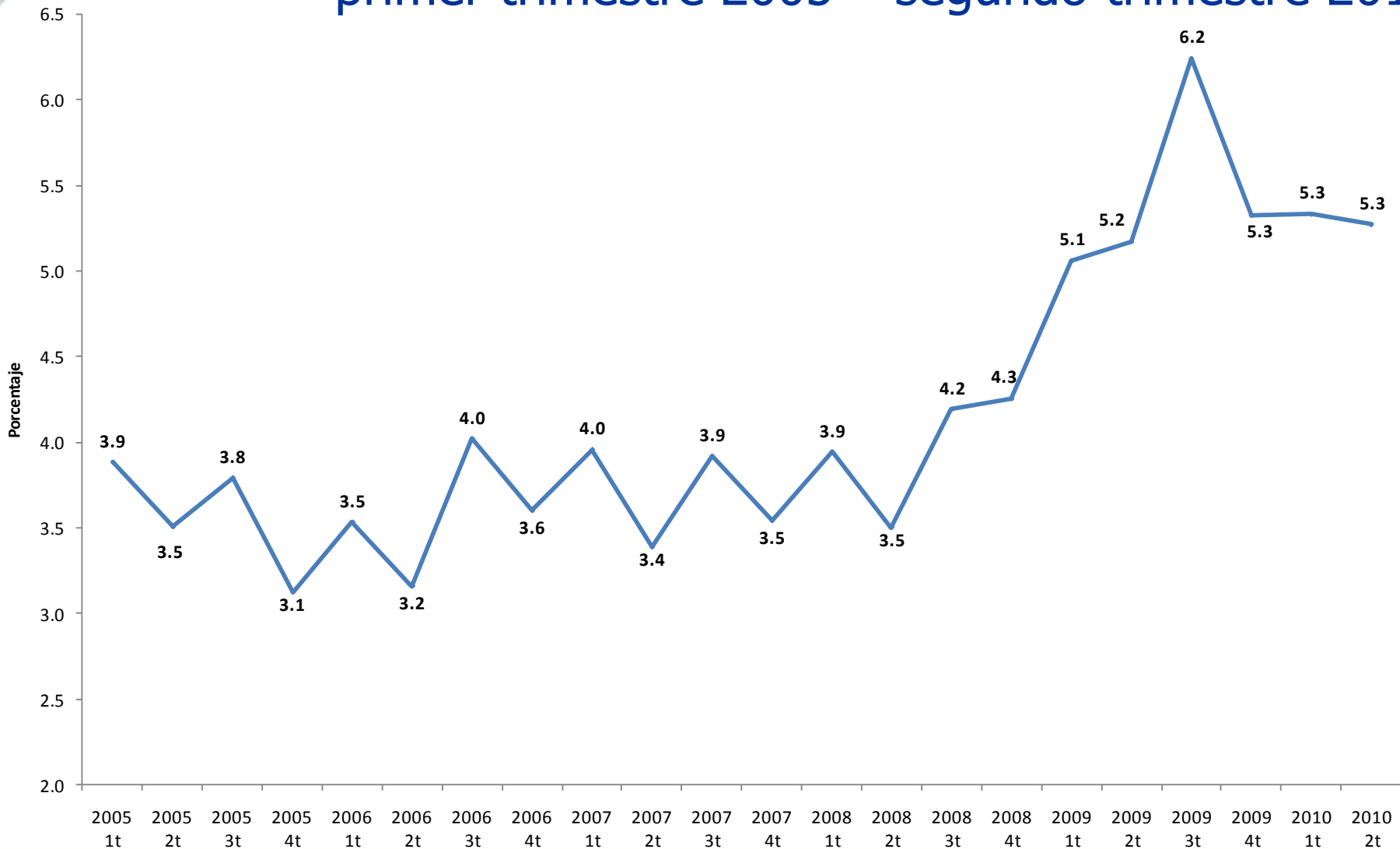

Trabajadores asegurados en el IMSS

Trabajadores asegurados en el IMSS (enero 2005 – julio 2010)



Evolución de la Línea de Bienestar Mínimo

Evolución del valor de la Línea de Bienestar Mínimo (urbano y rural)

agosto 2008 – julio 2010

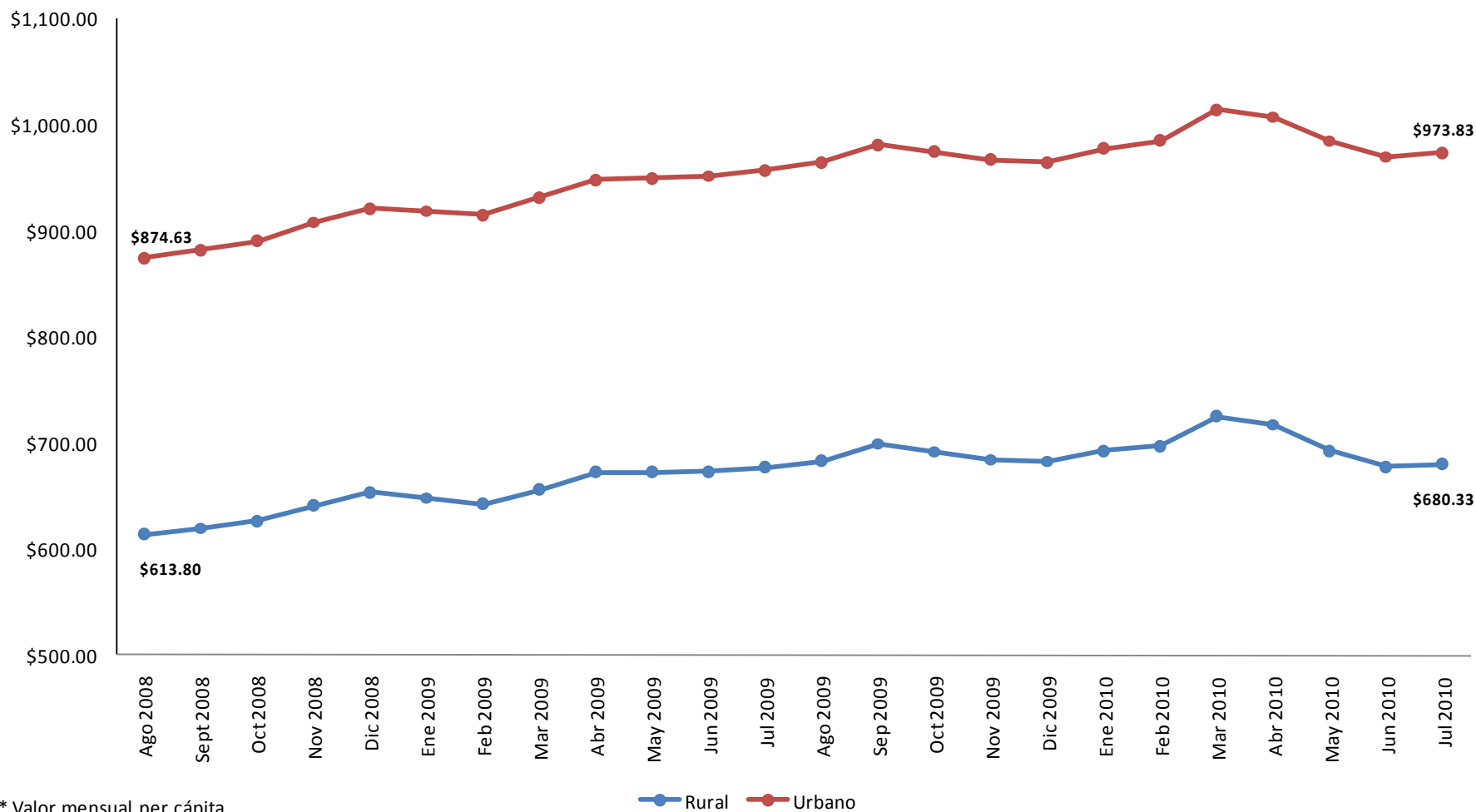

* Valor mensual per cápita

Evolución del valor de la Línea de Bienestar Mínimo y del INPC

agosto 2008 – julio 2010

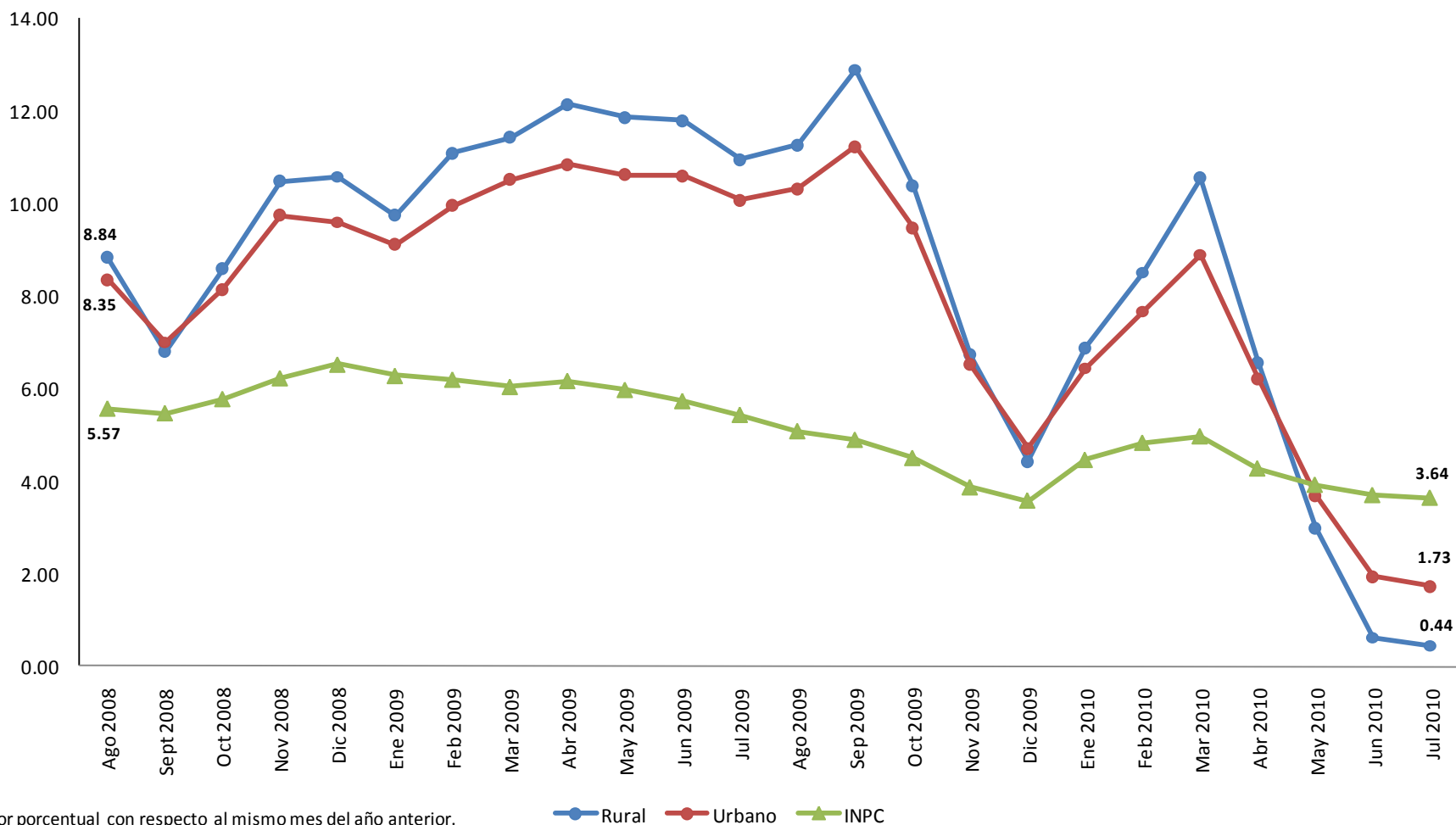

* Valor porcentual con respecto al mismo mes del año anterior.

● Rural ● Urbano ▲ INPC

Información disponible sobre medición de pobreza por ingresos y rezago social

Evolución de la pobreza por ingresos a nivel nacional, 1992-2008 (porcentaje de personas)

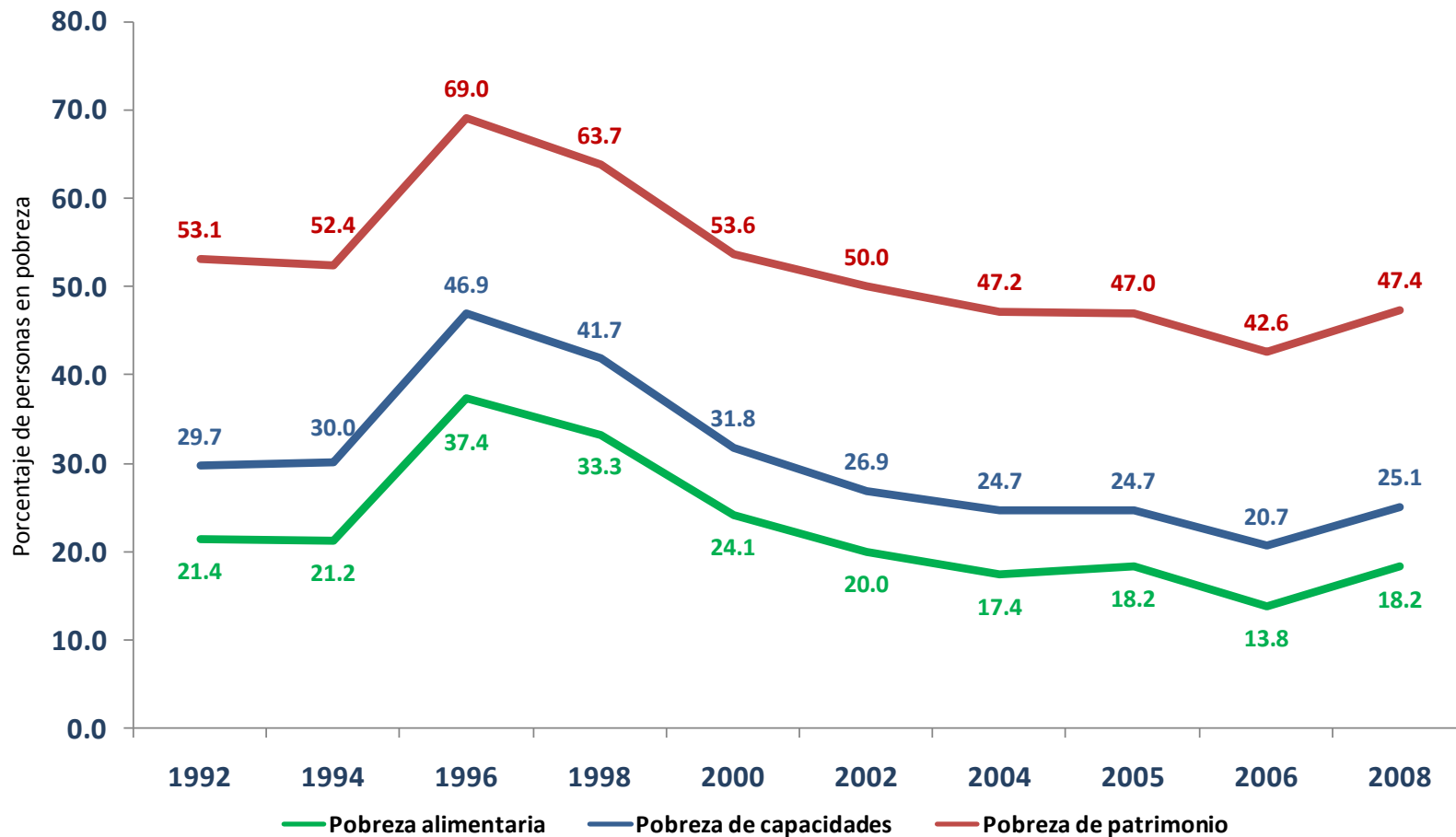

Mapas de pobreza por ingresos

Porcentaje de población en situación de pobreza alimentaria a nivel municipal, 2000

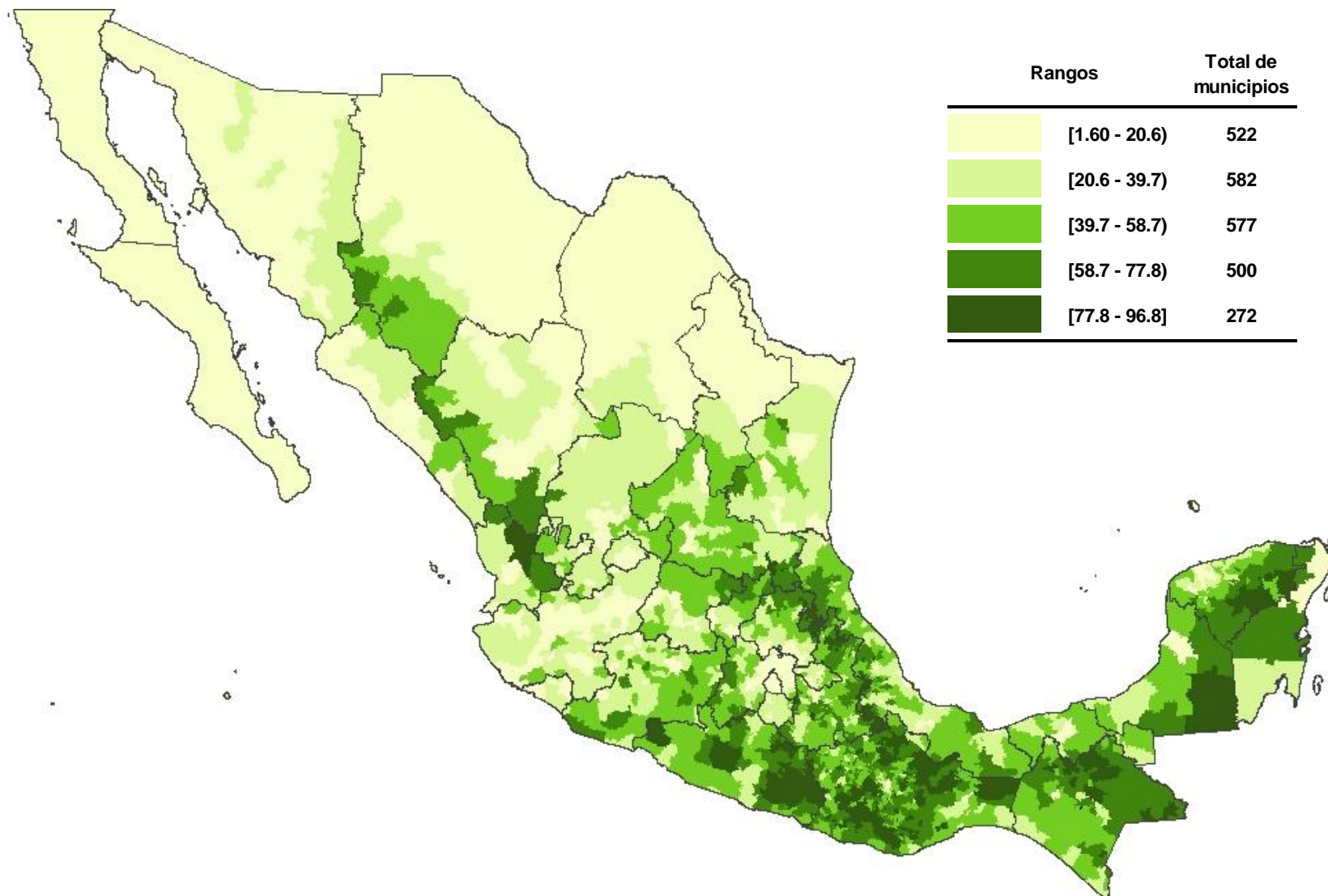

Porcentaje de población en situación de pobreza alimentaria a nivel municipal, 2005

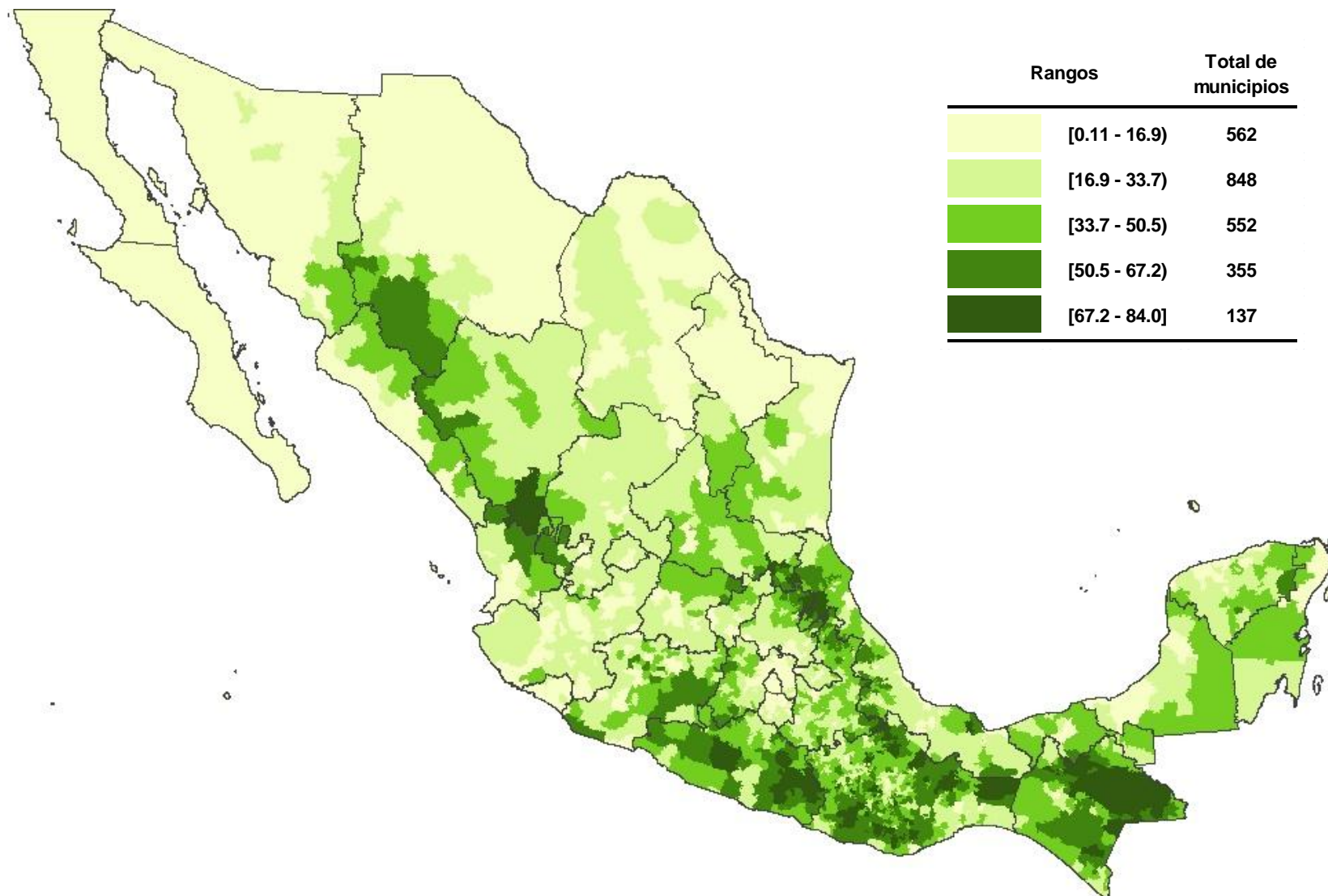

Cambios en la incidencia de pobreza alimentaria a nivel municipal, 2000-2005

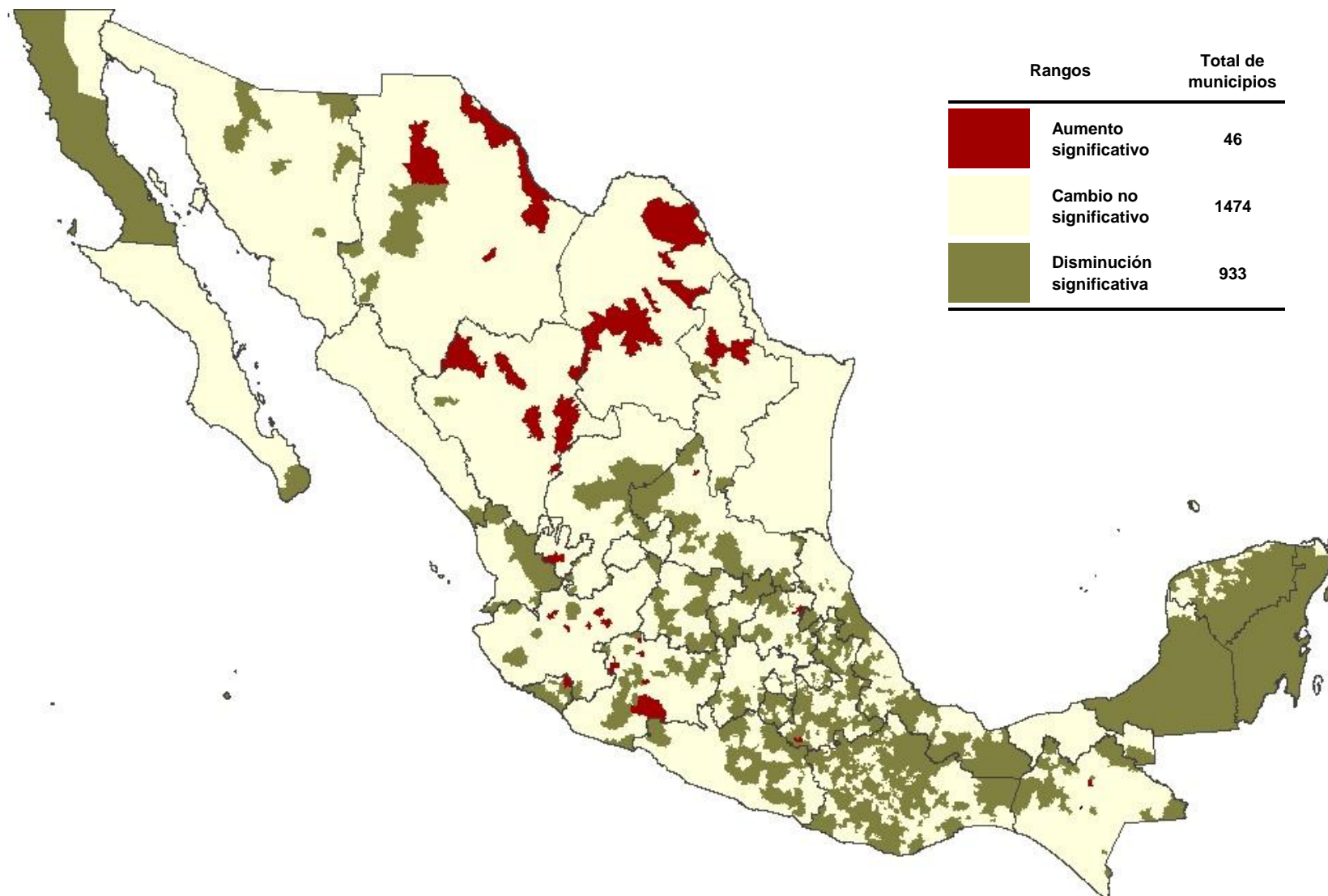

Índice de Rezago Social

Grado de rezago social a nivel estatal, 2005

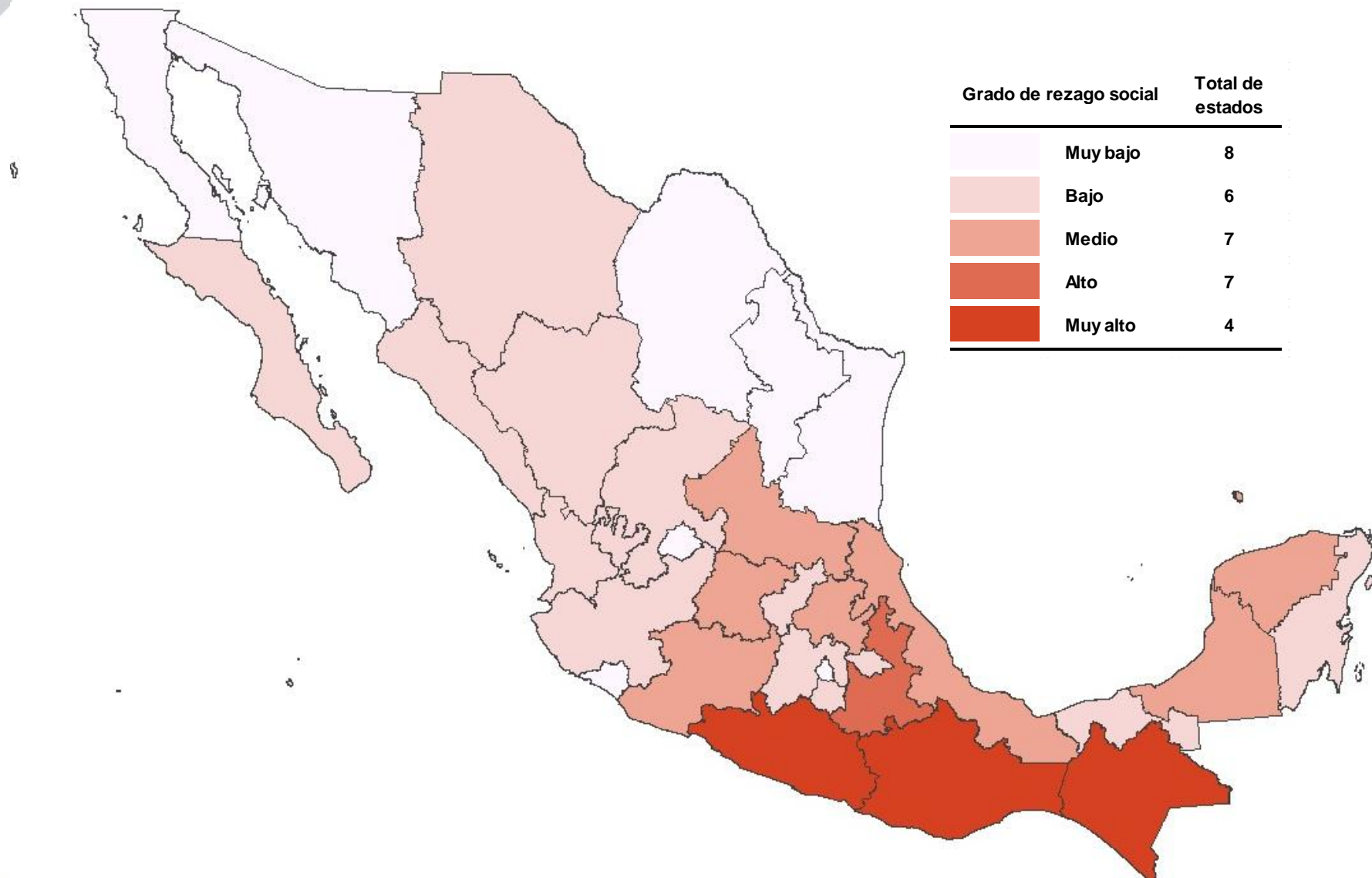

Grado de rezago social a nivel municipal, 2005

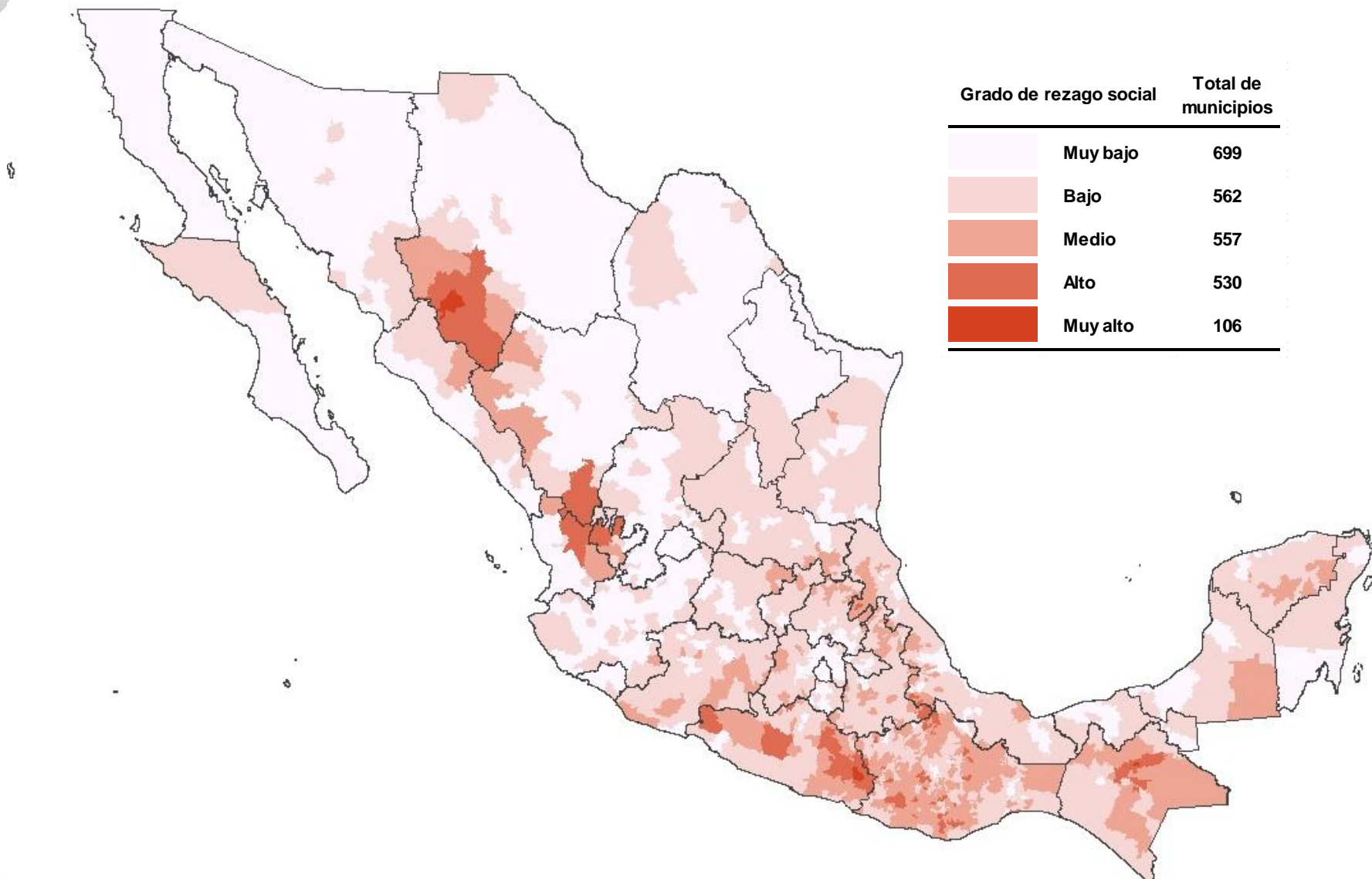

Grado de rezago social a nivel localidad, 2005

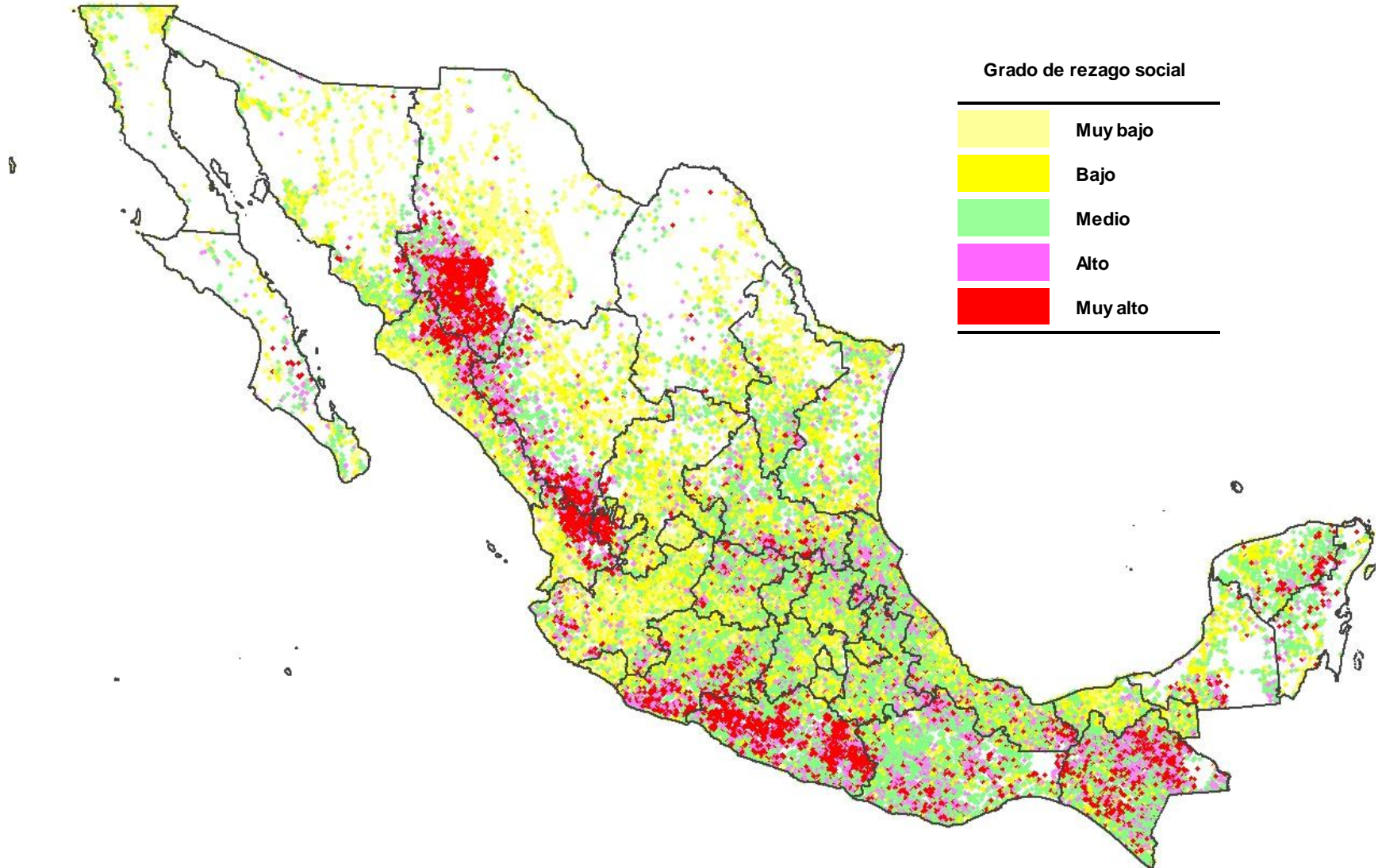

Distribución municipal entre la pobreza por ingresos y el grado de rezago social, 2005

		Grado de rezago social					
		Muy bajo	Bajo	Medio	Alto	Muy alto	Total
Porcentaje de pobreza alimentaria	De 0 a 20	578	163	35	3	0	779
	De 21 a 40	120	375	354	58	0	907
	De 41 a 60	1	24	162	307	21	515
	De 61 a 80	0	0	6	159	80	245
	De 81 a 100	0	0	0	3	5	8
	Total	699	562	557	530	106	2,454
Porcentaje de pobreza de capacidades	De 0 a 20	371	49	6	2	0	428
	De 21 a 40	320	392	159	16	0	887
	De 41 a 60	8	121	354	182	5	670
	De 61 a 80	0	0	37	312	74	423
	De 81 a 100	0	0	1	18	27	46
	Total	699	562	557	530	106	2,454
Porcentaje de pobreza de patrimonio	De 0 a 20	25	5	1	0	0	31
	De 21 a 40	262	32	3	1	0	298
	De 41 a 60	365	289	93	12	0	759
	De 61 a 80	47	235	416	174	13	885
	De 81 a 100	0	1	44	343	93	481
	Total	699	562	557	530	106	2454

Información por entidad federativa

Evolución de la Pobreza e Índice de Rezago Social en el estado de Chiapas

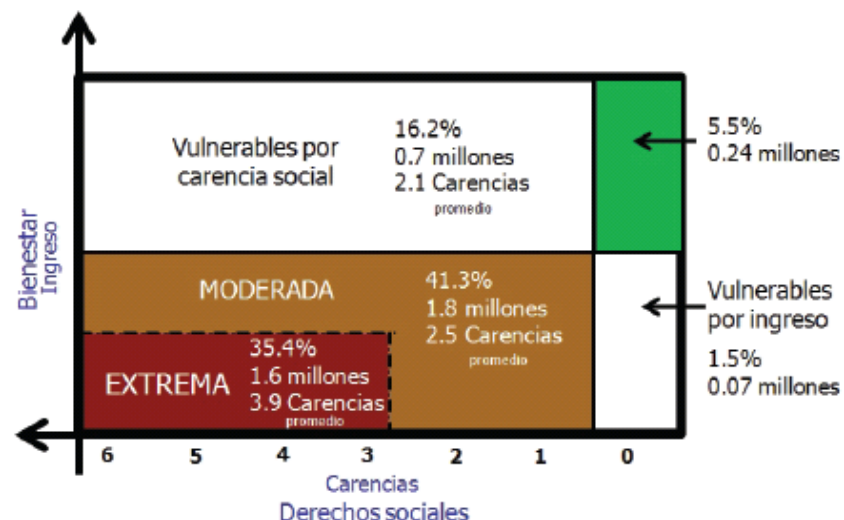

Indicadores de incidencia	Nacional		Chiapas	
	Porcentaje	Millones de personas	Porcentaje	Millones de personas
Población en situación de pobreza multidimensional	44.2	47.19	76.7	3.43
pobrezamultidimensional moderada	33.7	35.99	41.3	1.85
pobrezamultidimensional extrema	10.5	11.20	35.4	1.58
Población vulnerable por carencias sociales	33.0	35.18	16.2	0.73
Población vulnerable por ingresos	4.5	4.78	1.5	0.07
Población no pobre multidimensional y no vulnerable	18.3	19.53	5.5	0.25
Indicadores de carencias sociales¹				
Rezago educativo	21.7	23.2	37.8	1.69
Acceso a los servicios de salud	40.7	43.4	52.1	2.33
Acceso a la seguridad social	64.7	69.0	85.3	3.81
Calidad y espacios de la vivienda	17.5	18.6	38.2	1.71
Acceso a los servicios básicos en la vivienda	18.9	20.1	36.3	1.62
Acceso a la alimentación	21.6	23.1	26.3	1.17

¹ Se reporta el porcentaje de la población con cada carencia social.
Fuente: estimaciones del CONEVAL con base en el MCS-ENIGH 2008.

Pobreza por Ingresos	Nacional		Chiapas	
	Porcentaje	Personas	Porcentaje	Personas
2000				
Pobreza de Patrimonio	53.6	52,700,549	79.1	3,098,379
Pobreza de Capacidades	31.8	31,216,334	61.5	2,411,400
Pobreza Alimentaria	24.1	23,722,151	53.3	2,089,735
2005				
Pobreza de Patrimonio	47.0	48,895,535	75.7	3,248,450
Pobreza de Capacidades	24.7	25,669,769	55.9	2,399,233
Pobreza Alimentaria	18.2	18,954,241	47.0	2,017,517

Fuente: estimaciones del CONEVAL con base en la Encuesta Nacional de Ingreso y Gasto de los Hogares 2000 y 2005, el I Censo de Población y Vivienda 2005 y el XII Censo de Población y Vivienda 2000.

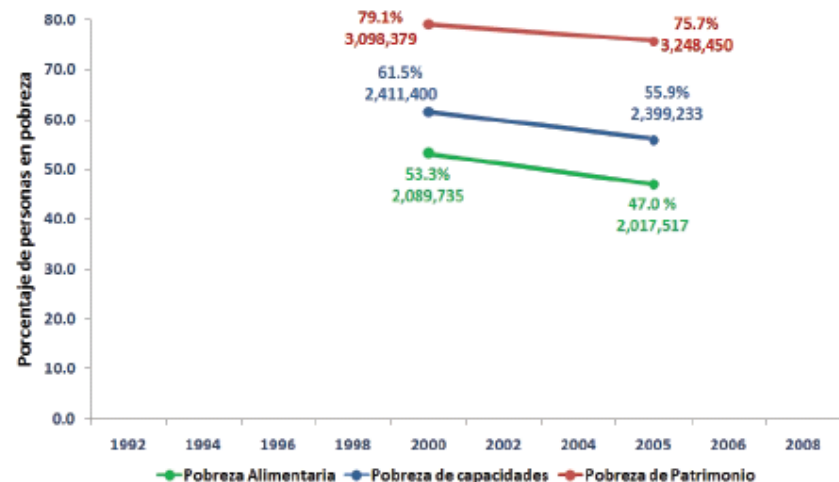

Nota: No se reporta información de todos los años debido a que la entidad federativa no cuenta con sobremuestra en la ENIGH

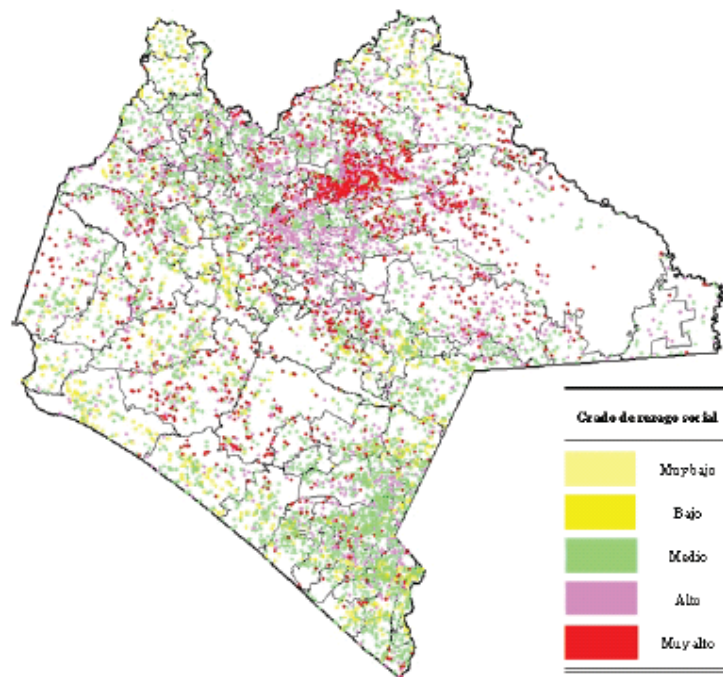

Grado de rezago social

Muy bajo
Bajo
Medio
Alto
Muy alto

Indicadores de rezago social 2005	Nacional	Chiapas
Índice de rezago social		2.54814
Grado de rezago social		Muy alto
% de población de 15 años o más analfabeta	8.4	21.3
% de población de 15 años y más con educación básica incompleta	46.0	64.7
% de población sin derecho-habienencia a servicios de salud	49.8	76.4
% de viviendas particulares habitadas con piso de tierra	9.9	29.0
% de viviendas particulares habitadas que no disponen de excusado o sanitario	9.9	13.0
% de viviendas particulares habitadas que no disponen de drenaje	11.7	20.8
% de viviendas particulares habitadas que no disponen de refrigerador	23.2	52.6

Fuente: Indicadores, índice y grado de rezago social, estimaciones del CONEVAL con base en el I Censo de Población y Vivienda 2005. Coneval, 2007

Indicador de la Tendencia Laboral de la Pobreza Información de las entidades federativas

Indicador de la tendencia laboral de la pobreza¹, Aguascalientes primer trimestre 2005 – primer trimestre 2010

Evolución del Índice de la Tendencia Laboral de la Pobreza para el estado de Aguascalientes,
1 trim. 2005 - 1 trim. 2010

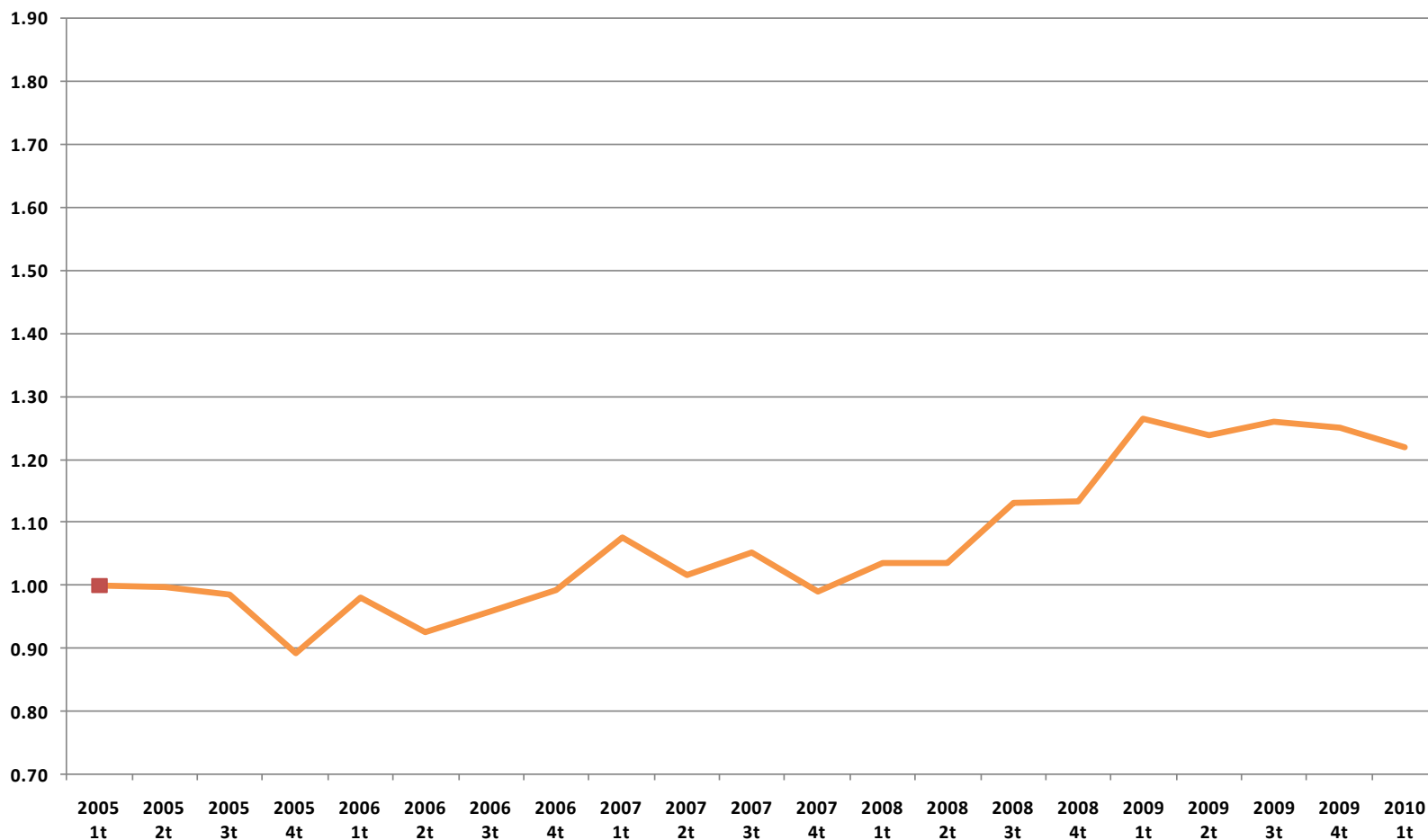

Indicador de la tendencia laboral de la pobreza¹, Baja California primer trimestre 2005 – primer trimestre 2010

Evolución del Índice de la Tendencia Laboral de la Pobreza para el estado de Baja California,
1 trim. 2005 - 1 trim. 2010

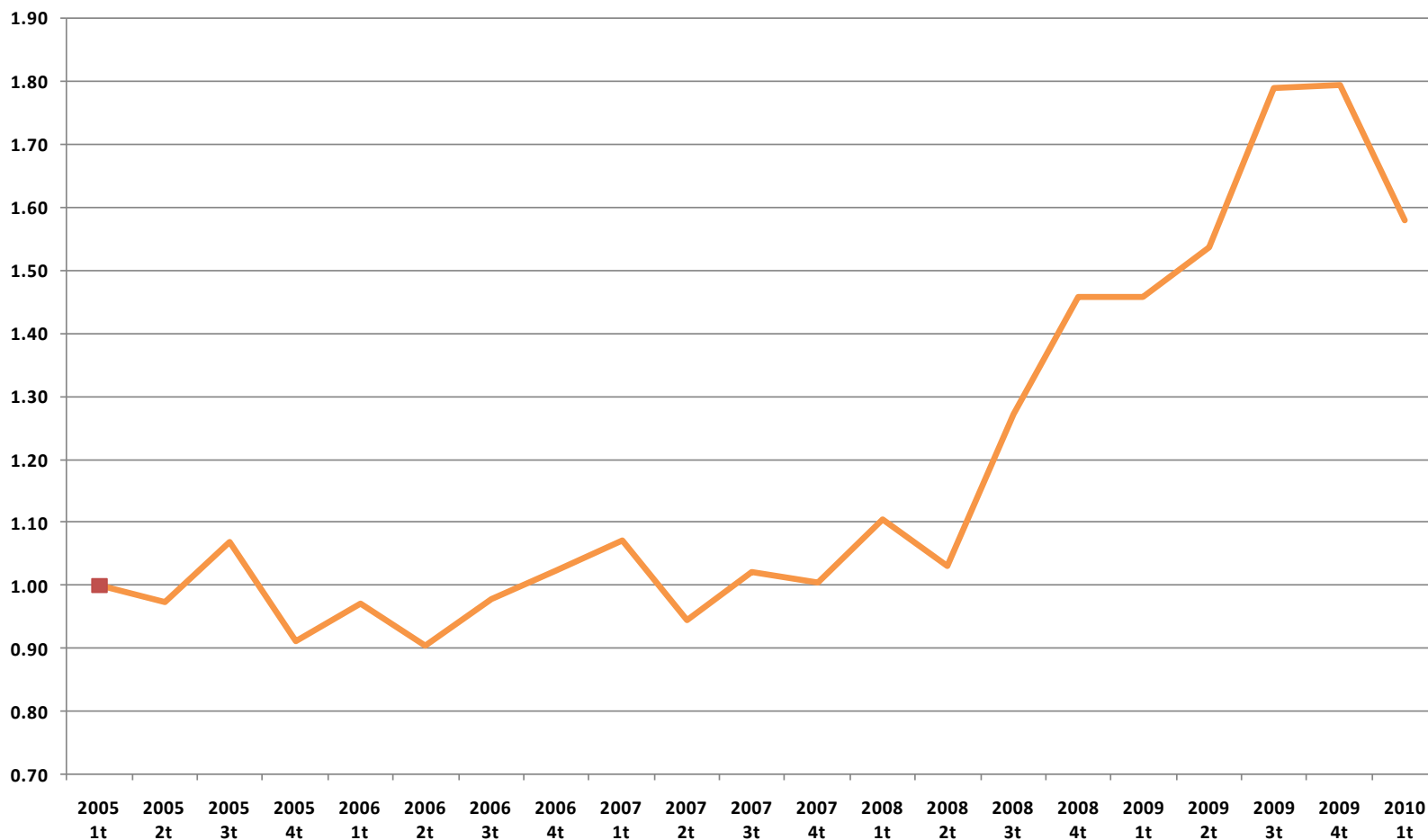

Indicador de la tendencia laboral de la pobreza¹, Baja California Sur primer trimestre 2005 – primer trimestre 2010

Evolución del Índice de la Tendencia Laboral de la Pobreza para el estado de Baja California Sur, 1 trim. 2005 - 1 trim. 2010

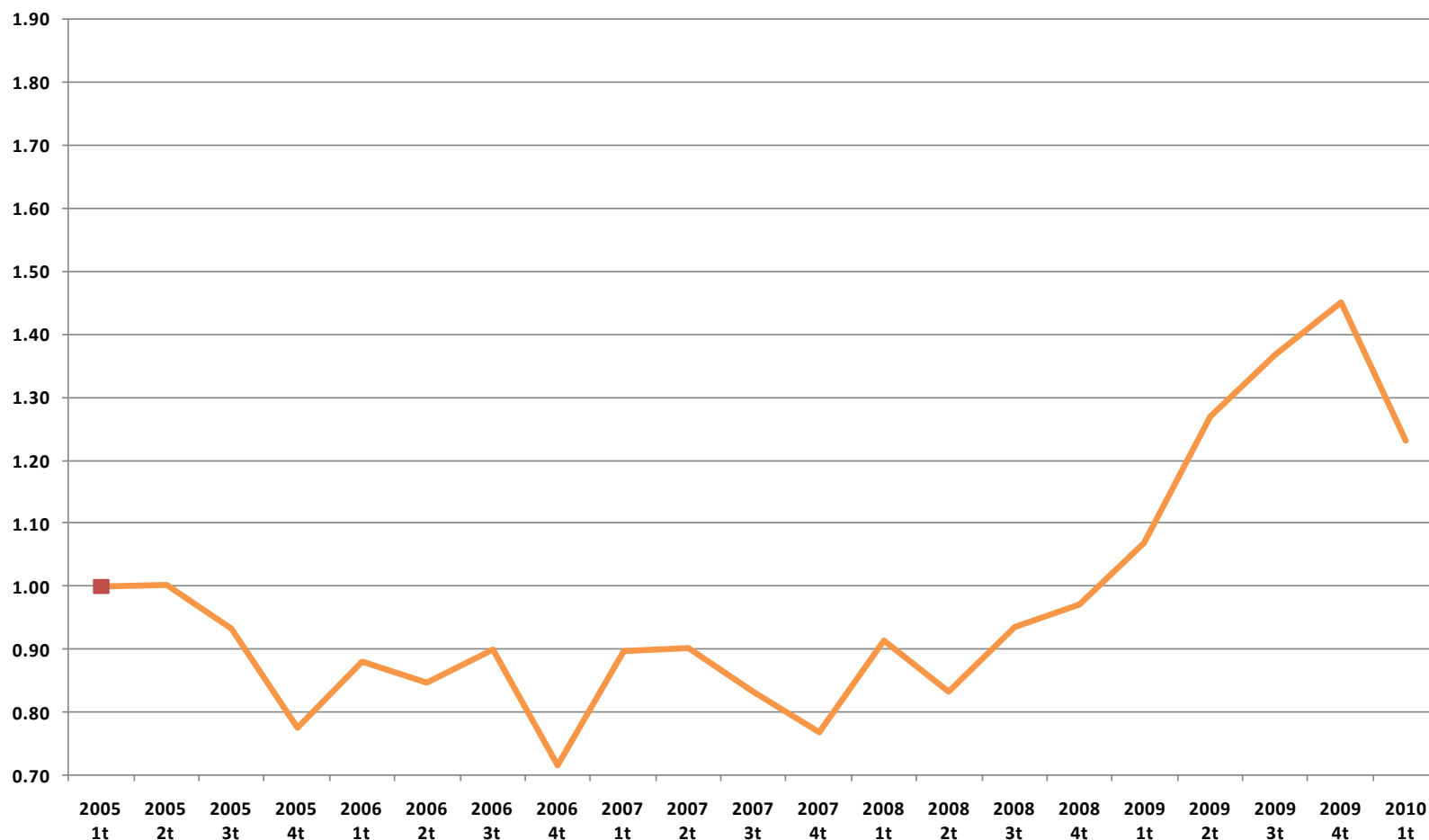

Indicador de la tendencia laboral de la pobreza¹, Campeche

primer trimestre 2005 – primer trimestre 2010

Evolución del Índice de la Tendencia Laboral de la Pobreza para el estado de Campeche,
1 trim. 2005 - 1 trim. 2010

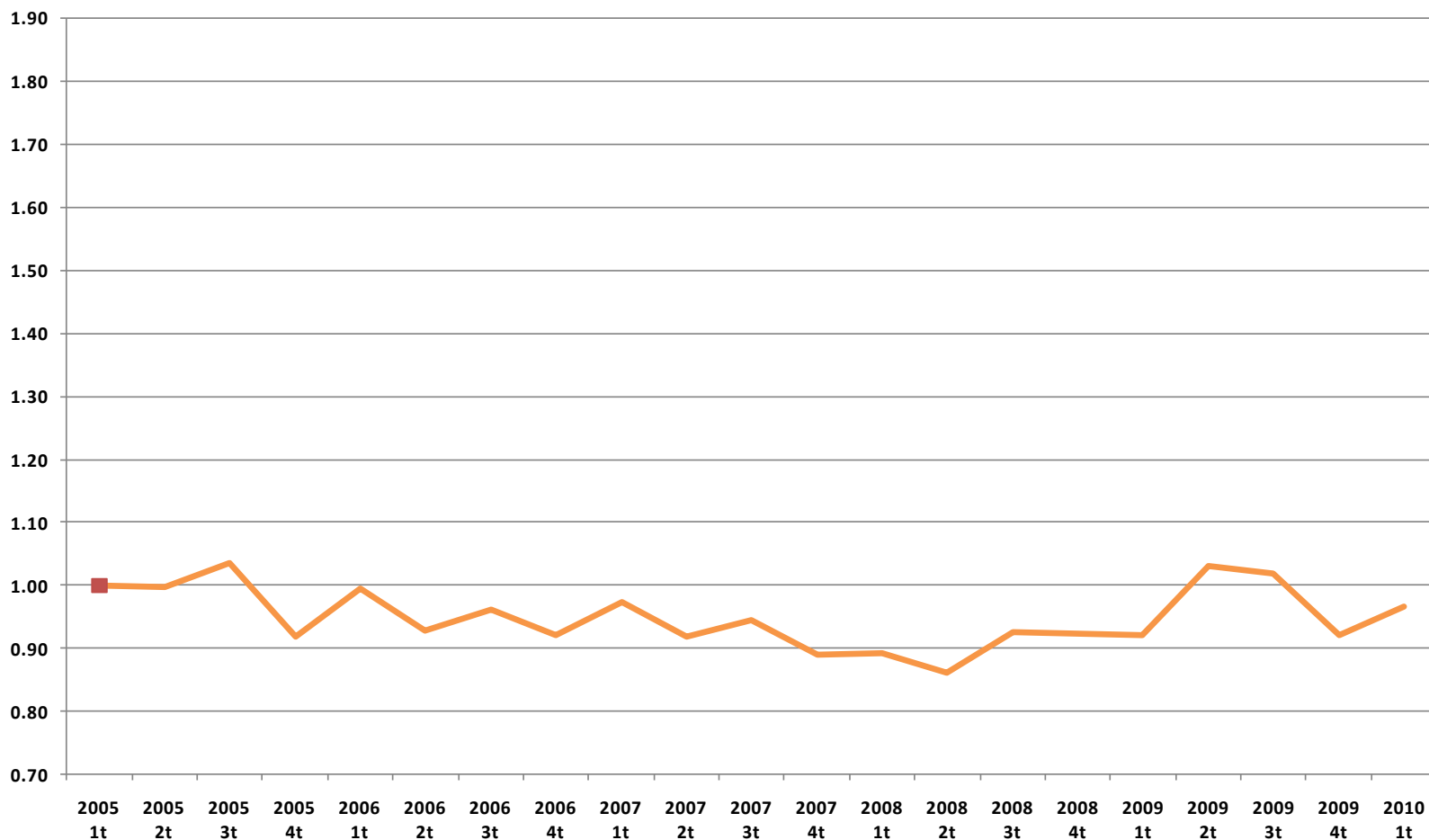

Indicador de la tendencia laboral de la pobreza¹, Coahuila

primer trimestre 2005 – primer trimestre 2010

Evolución del Índice de la Tendencia Laboral de la Pobreza para el estado de Coahuila,
1 trim. 2005 - 1 trim. 2010

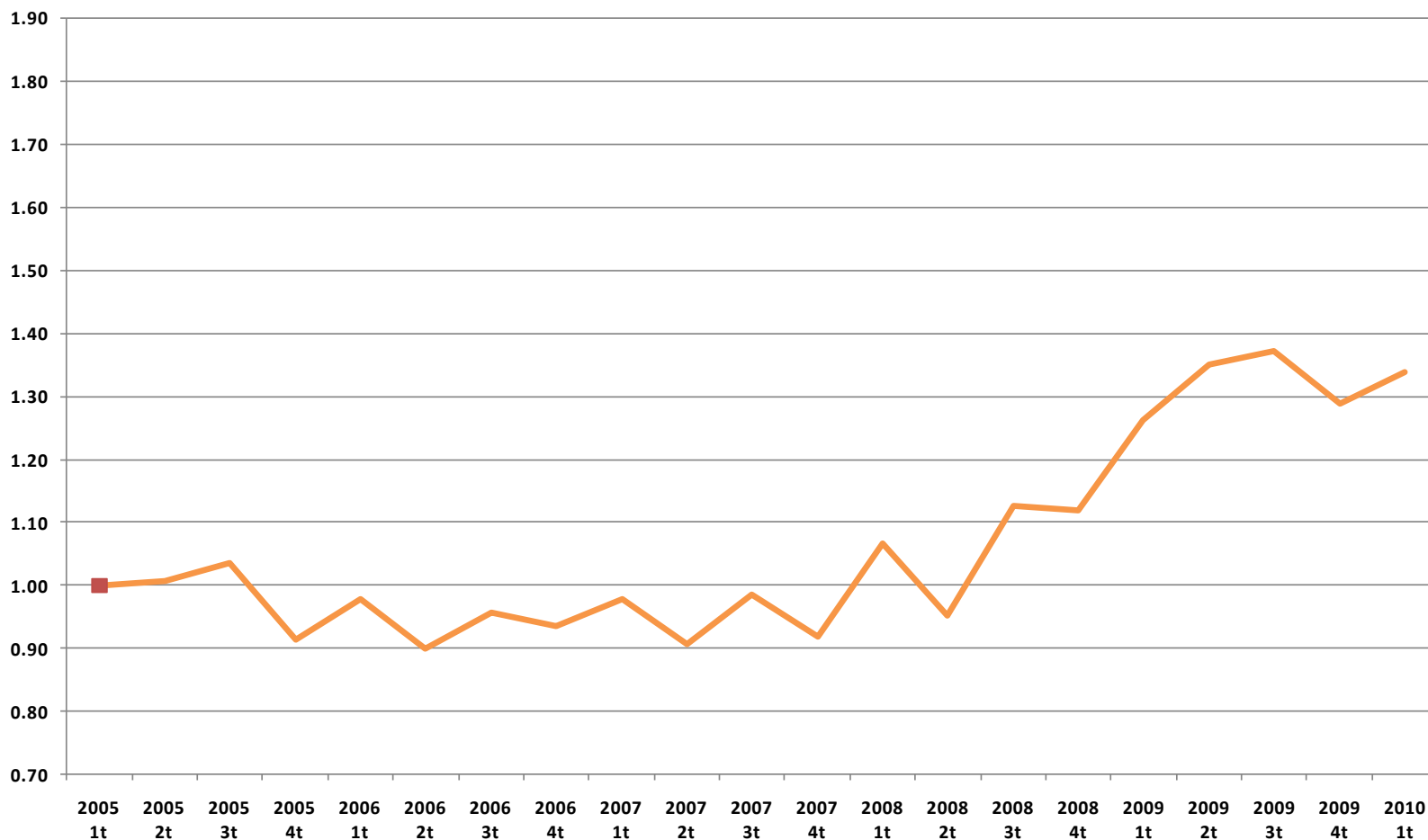

Indicador de la tendencia laboral de la pobreza¹, Colima

primer trimestre 2005 – primer trimestre 2010

Evolución del Índice de la Tendencia Laboral de la Pobreza para el estado de Colima,
1 trim. 2005 - 1 trim. 2010

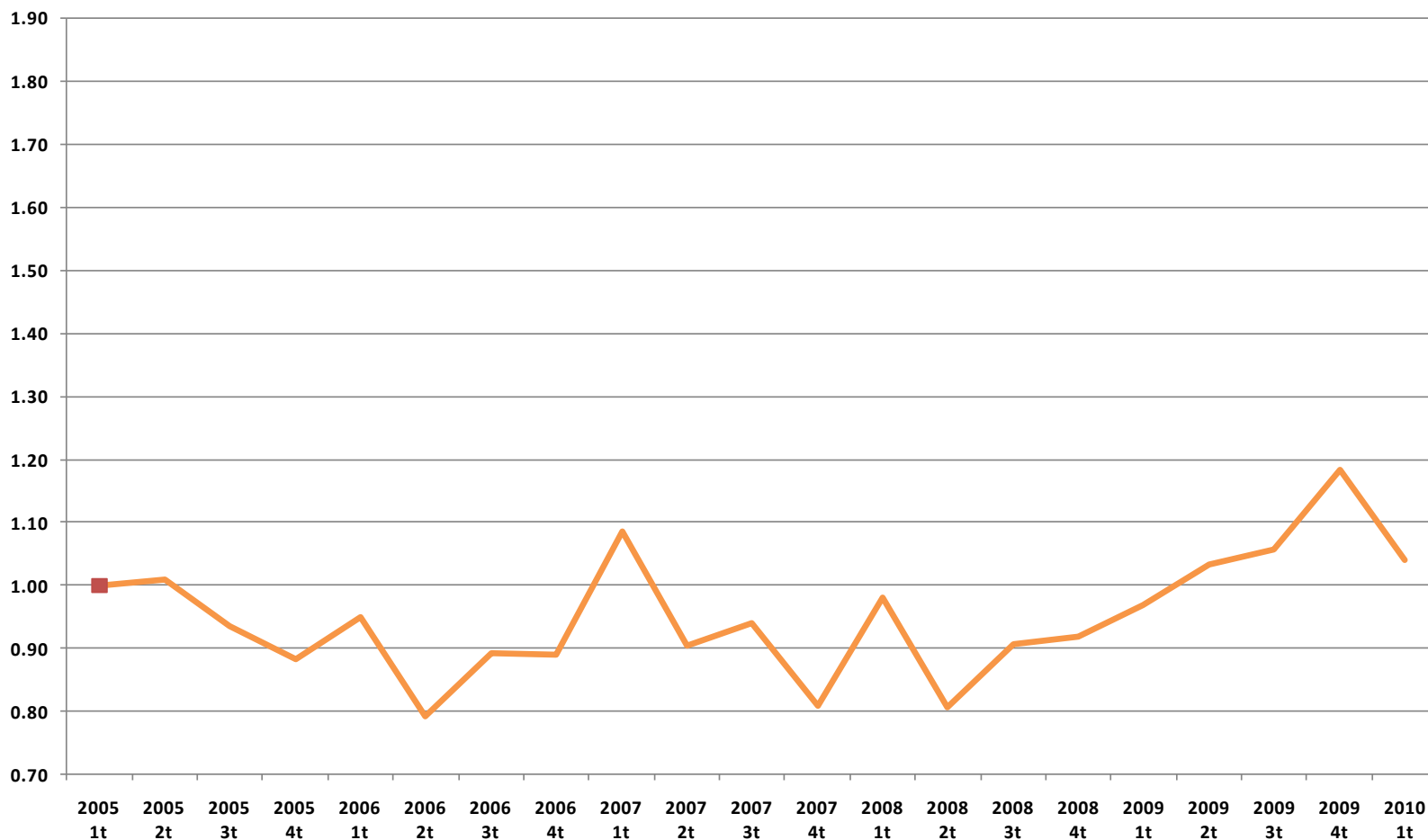

Indicador de la tendencia laboral de la pobreza¹, Chiapas

primer trimestre 2005 – primer trimestre 2010

Evolución del Índice de la Tendencia Laboral de la Pobreza para el estado de Chiapas,
1 trim. 2005 - 1 trim. 2010

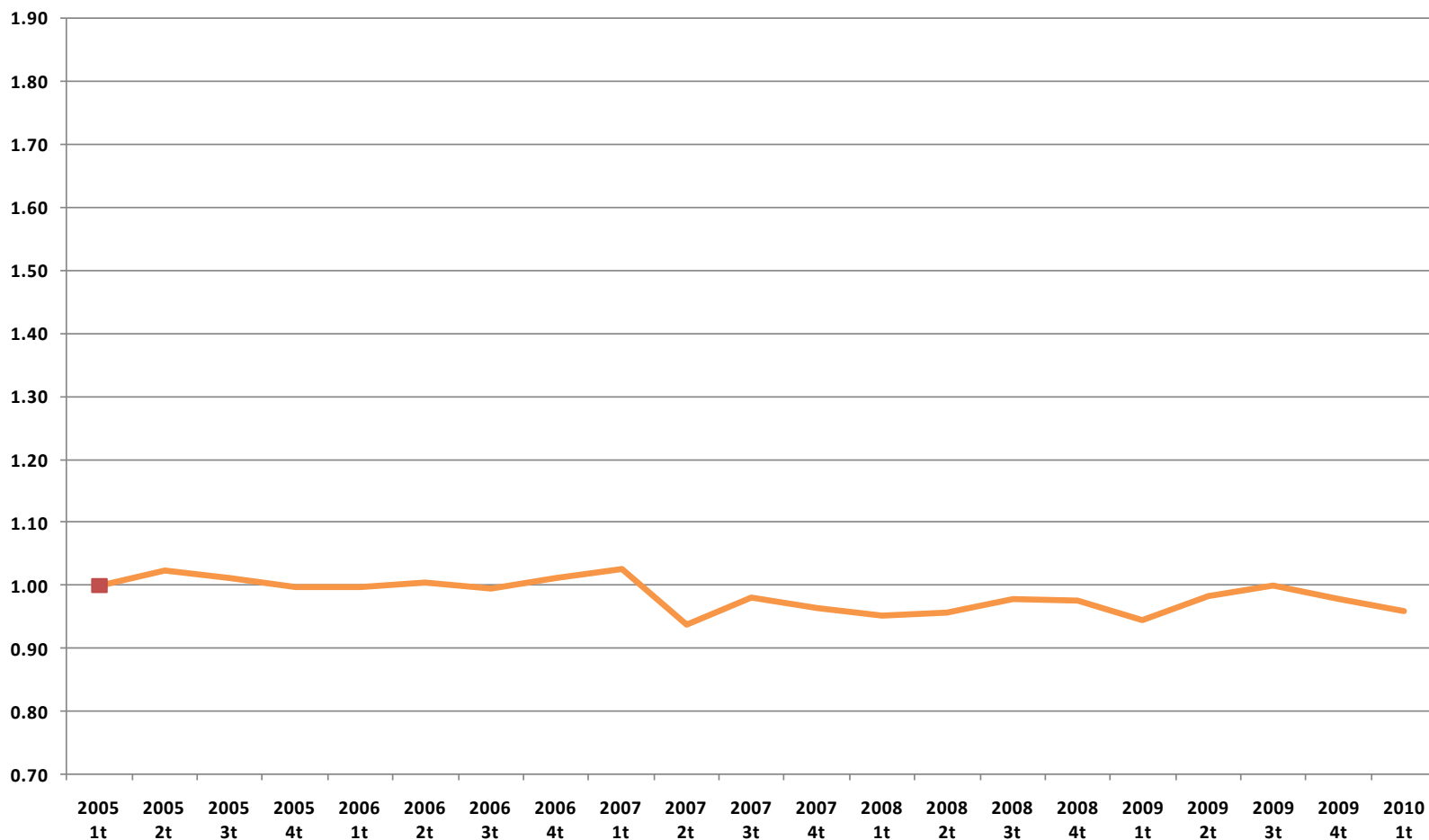

Indicador de la tendencia laboral de la pobreza¹, Chihuahua

primer trimestre 2005 – primer trimestre 2010

Evolución del Índice de la Tendencia Laboral de la Pobreza para el estado de Chihuahua,
1 trim. 2005 - 1 trim. 2010

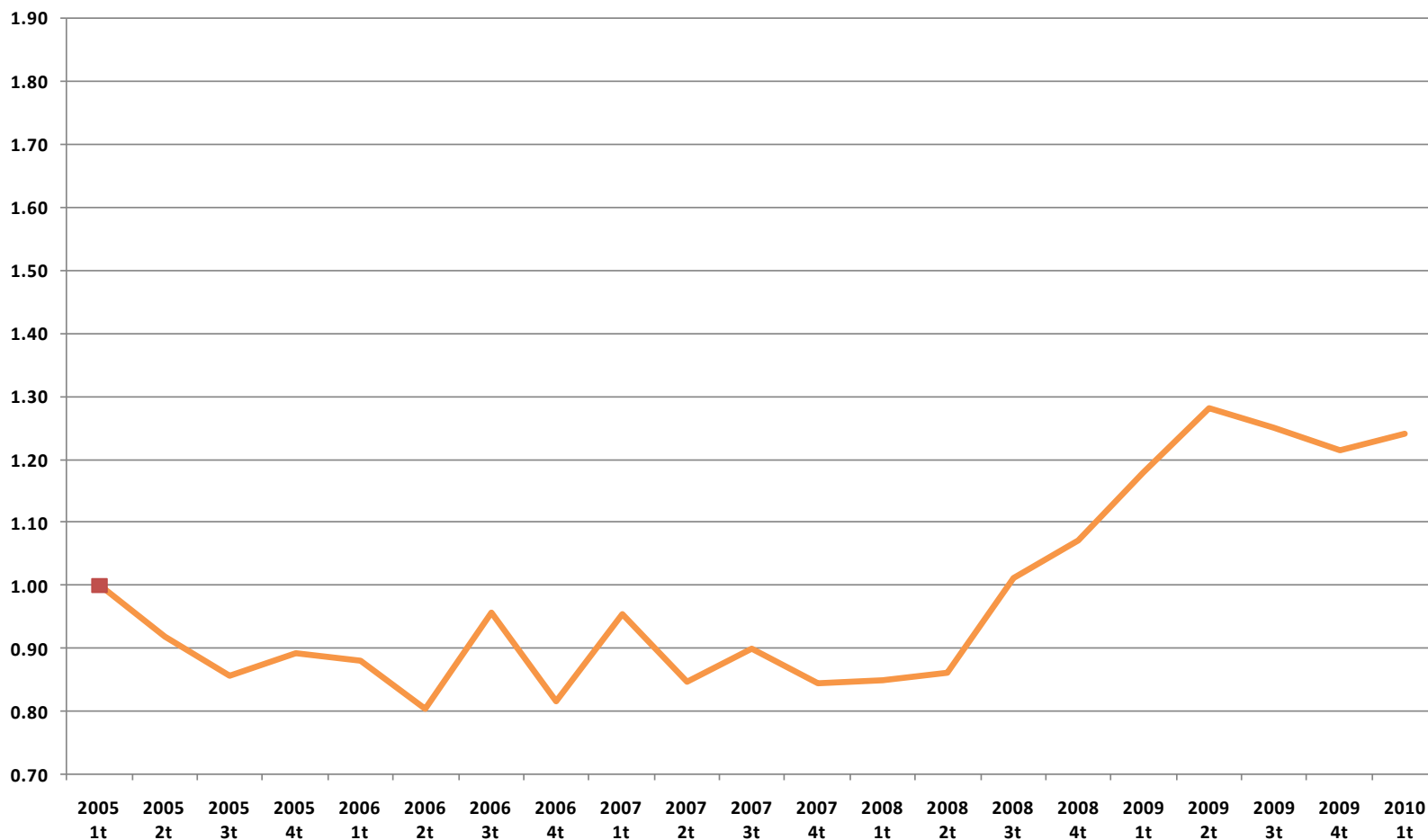

Indicador de la tendencia laboral de la pobreza¹, Distrito Federal primer trimestre 2005 – primer trimestre 2010

Evolución del Índice de la Tendencia Laboral de la Pobreza para el estado de Distrito Federal,
1 trim. 2005 - 1 trim. 2010

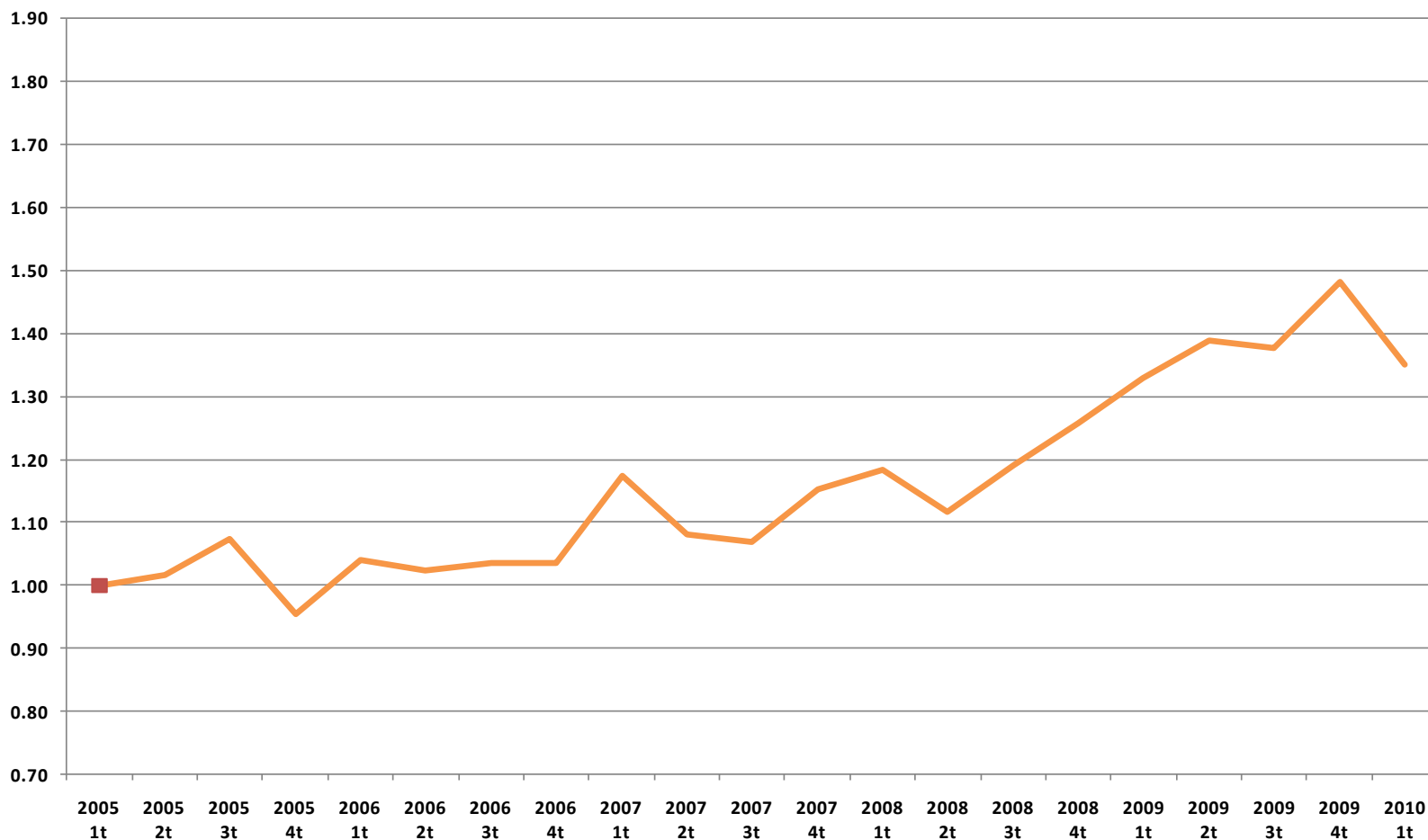

Indicador de la tendencia laboral de la pobreza¹, Durango

primer trimestre 2005 – primer trimestre 2010

Evolución del Índice de la Tendencia Laboral de la Pobreza para el estado de Durango,
1 trim. 2005 - 1 trim. 2010

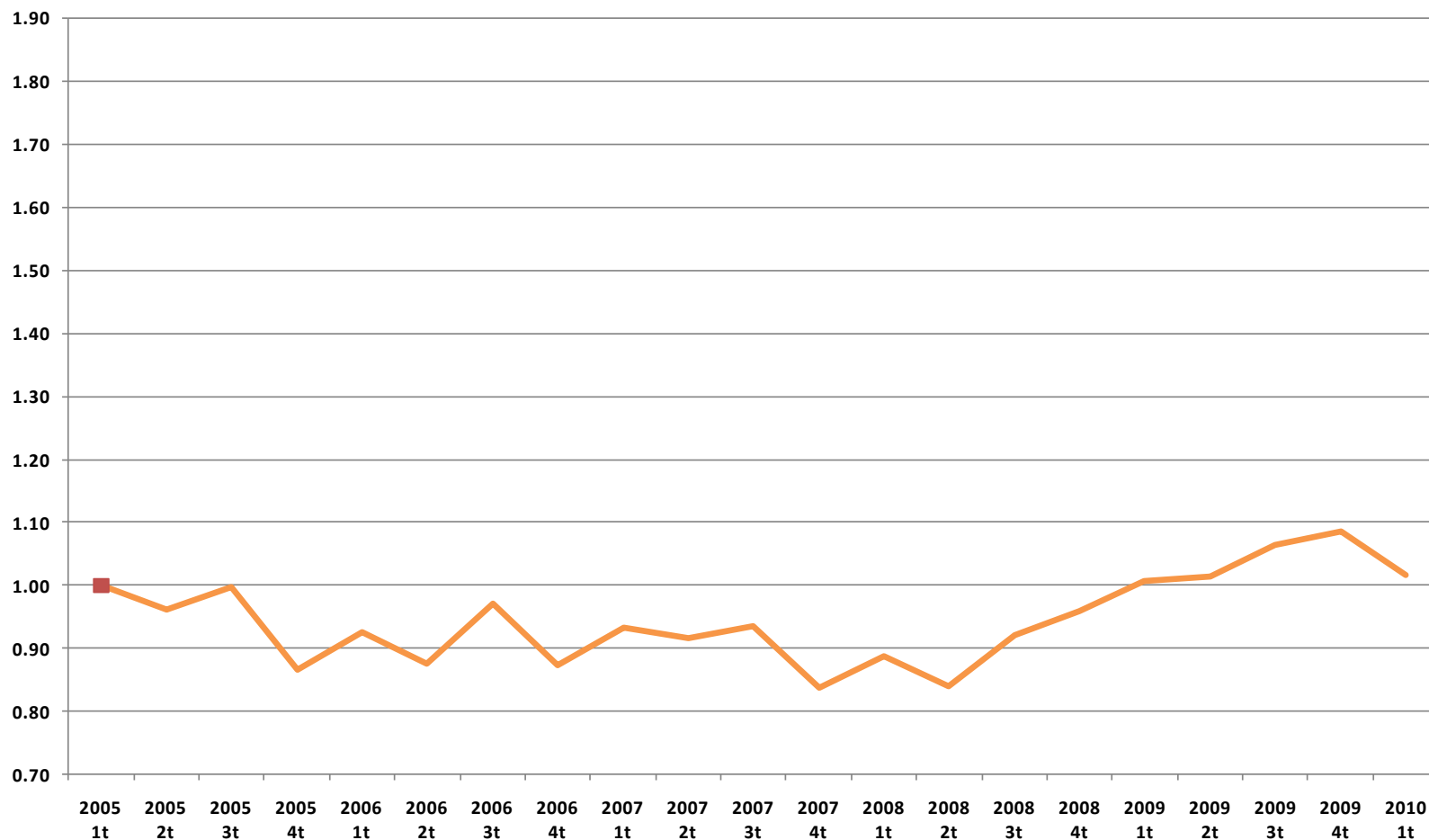

Indicador de la tendencia laboral de la pobreza¹, Guanajuato

primer trimestre 2005 – primer trimestre 2010

Evolución del Índice de la Tendencia Laboral de la Pobreza para el estado de Guanajuato,
1 trim. 2005 - 1 trim. 2010

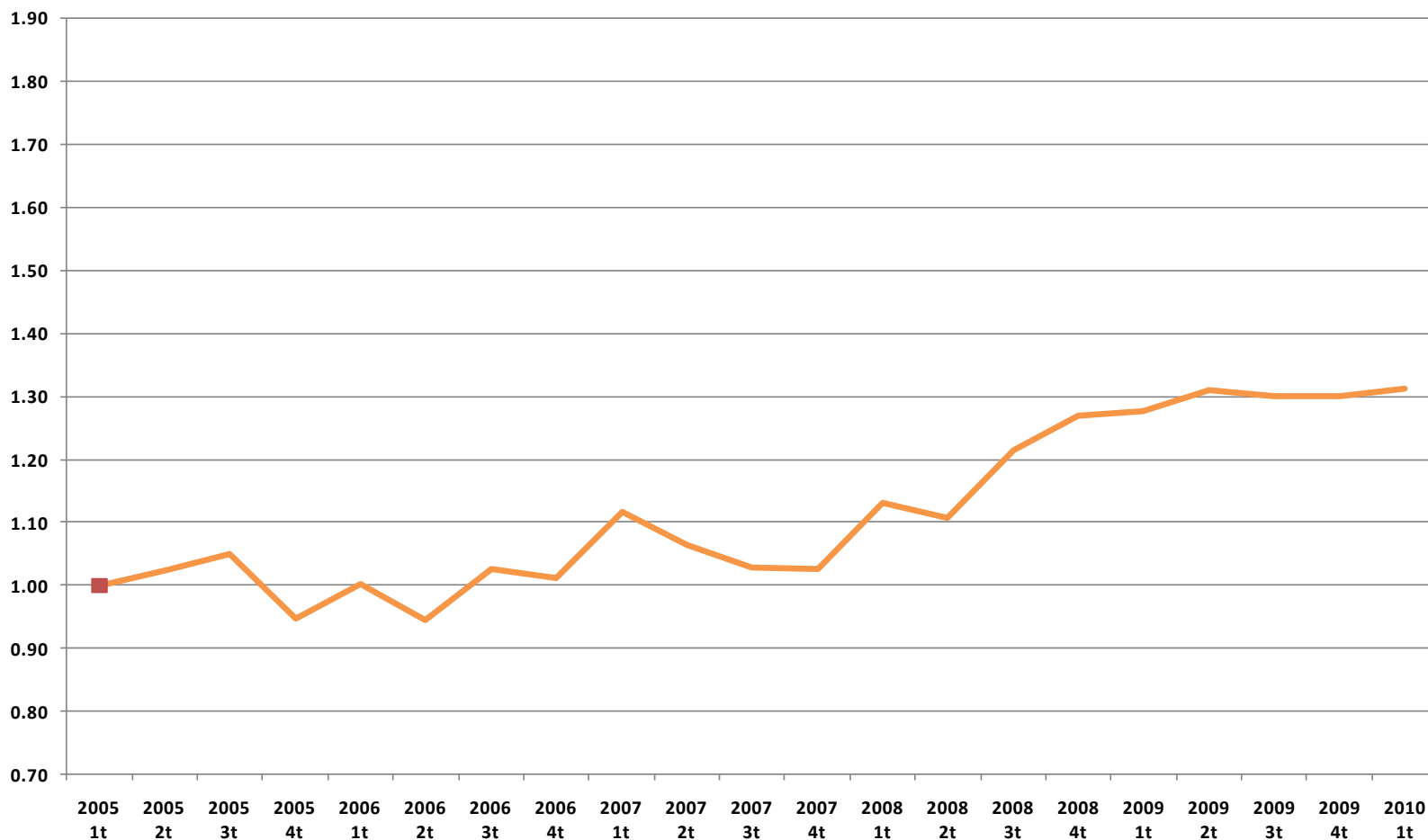

Indicador de la tendencia laboral de la pobreza¹, Guerrero

primer trimestre 2005 – primer trimestre 2010

Evolución del Índice de la Tendencia Laboral de la Pobreza para el estado de Guerrero,
1 trim. 2005 - 1 trim. 2010

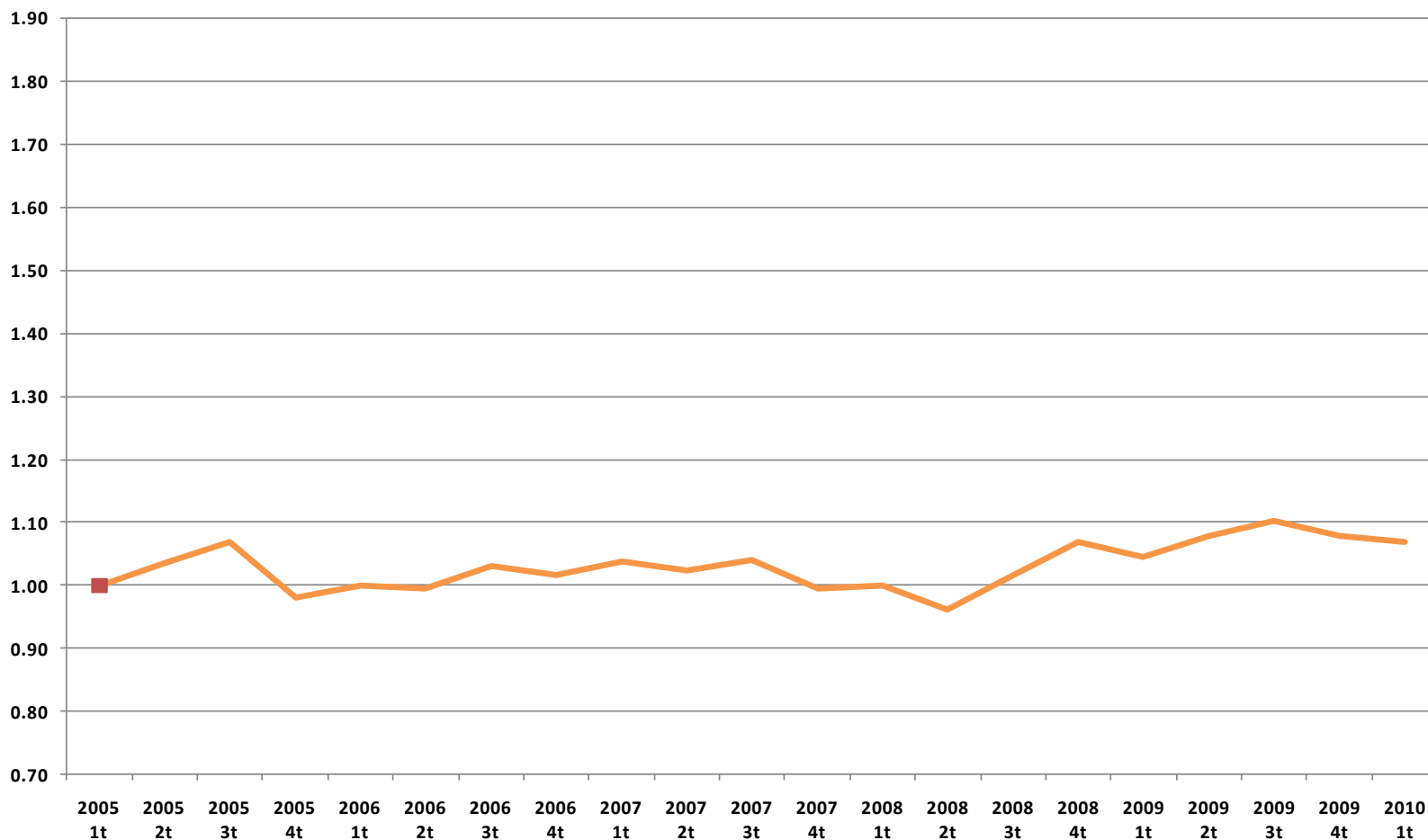

Indicador de la tendencia laboral de la pobreza¹, Hidalgo

primer trimestre 2005 – primer trimestre 2010

Evolución del Índice de la Tendencia Laboral de la Pobreza para el estado de Hidalgo,
1 trim. 2005 - 1 trim. 2010

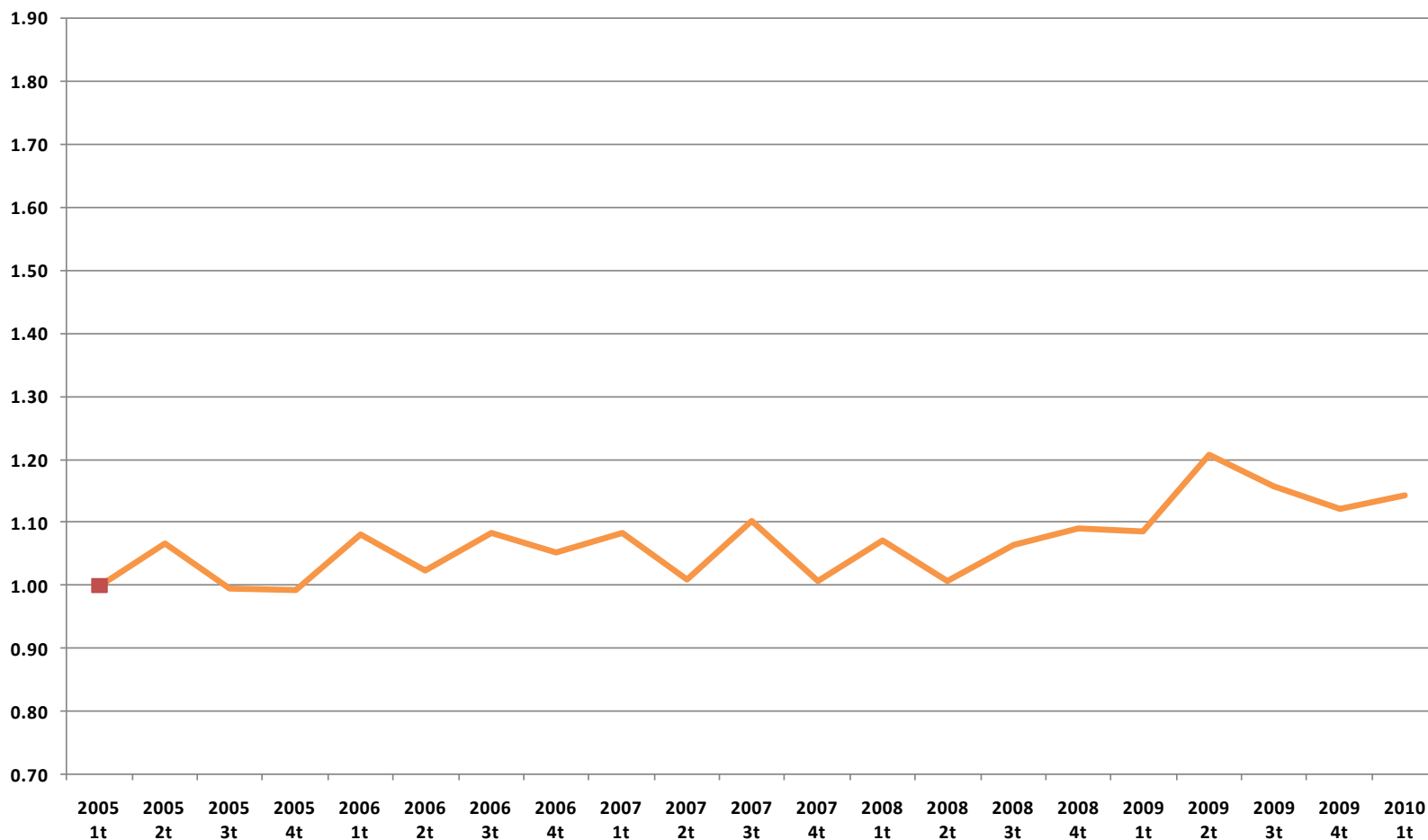

Indicador de la tendencia laboral de la pobreza¹, Jalisco

primer trimestre 2005 – primer trimestre 2010

Evolución del Índice de la Tendencia Laboral de la Pobreza para el estado de Jalisco,
1 trim. 2005 - 1 trim. 2010

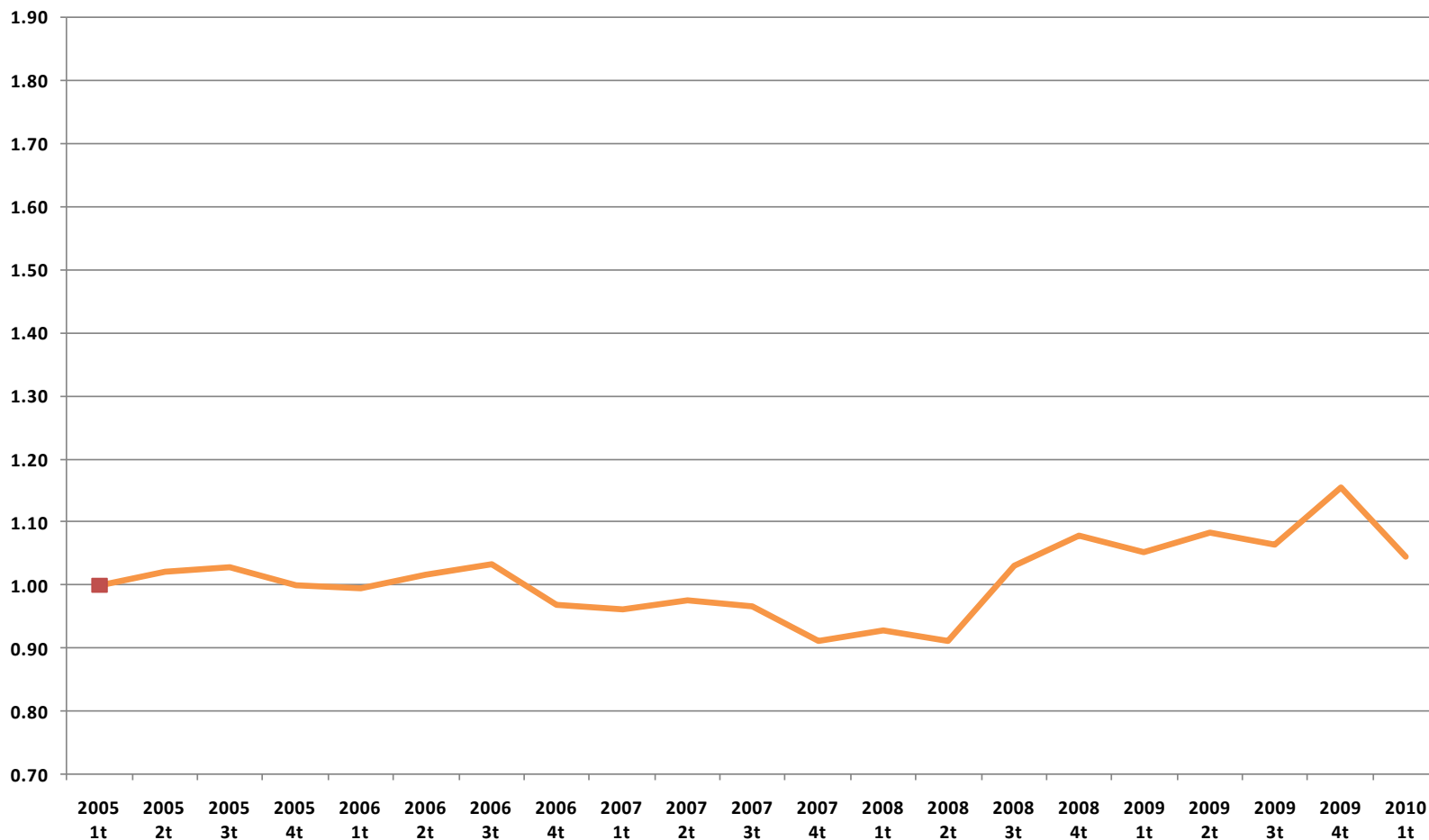

Indicador de la tendencia laboral de la pobreza¹, Estado de México primer trimestre 2005 – primer trimestre 2010

Evolución del Índice de la Tendencia Laboral de la Pobreza para el estado de Estado de México, 1 trim. 2005 - 1 trim. 2010

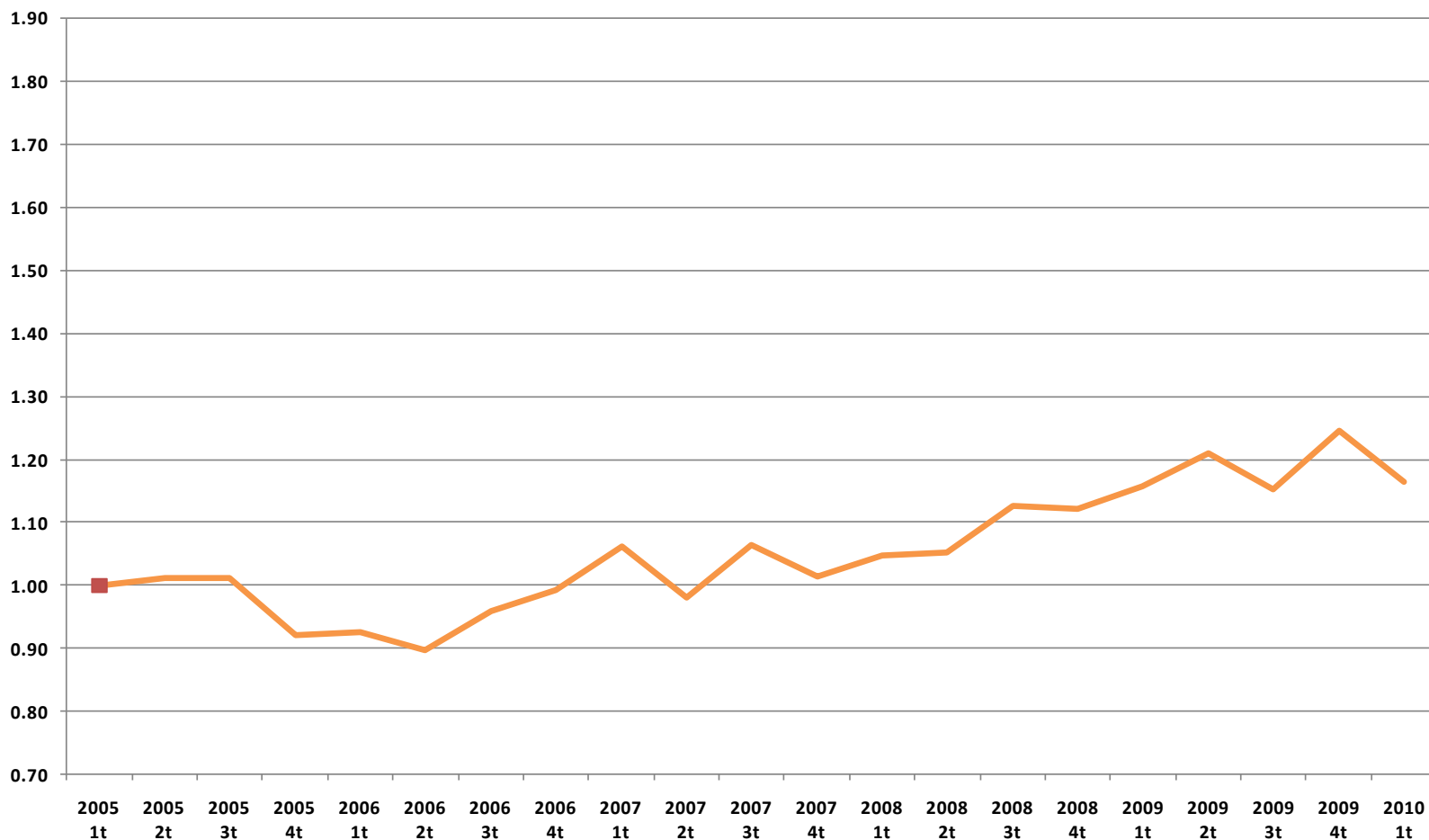

Indicador de la tendencia laboral de la pobreza¹, Michoacán

primer trimestre 2005 – primer trimestre 2010

Evolución del Índice de la Tendencia Laboral de la Pobreza para el estado de Michoacán,
1 trim. 2005 - 1 trim. 2010

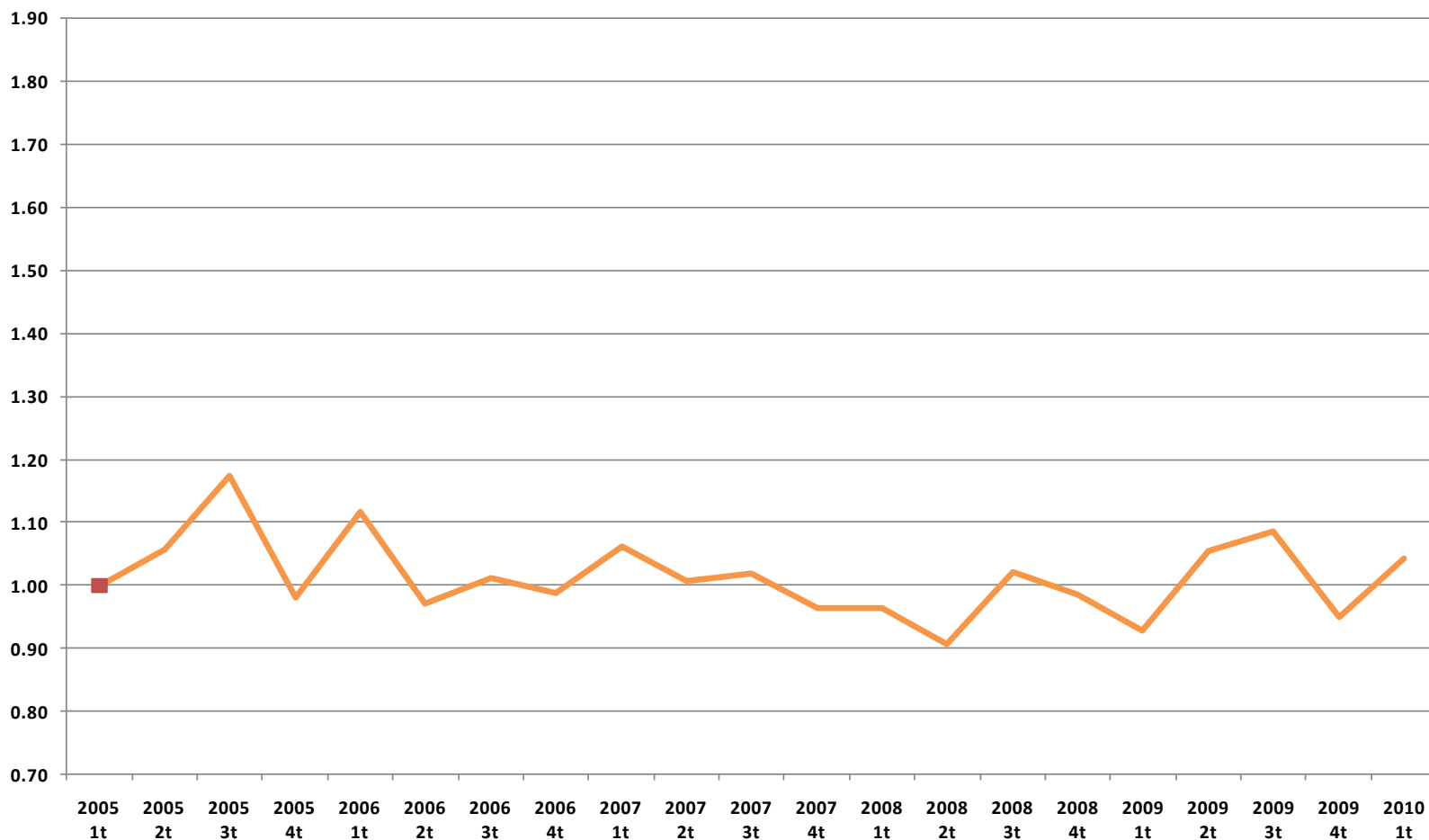

Indicador de la tendencia laboral de la pobreza¹, Morelos

primer trimestre 2005 – primer trimestre 2010

Evolución del Índice de la Tendencia Laboral de la Pobreza para el estado de Morelos,
1 trim. 2005 - 1 trim. 2010

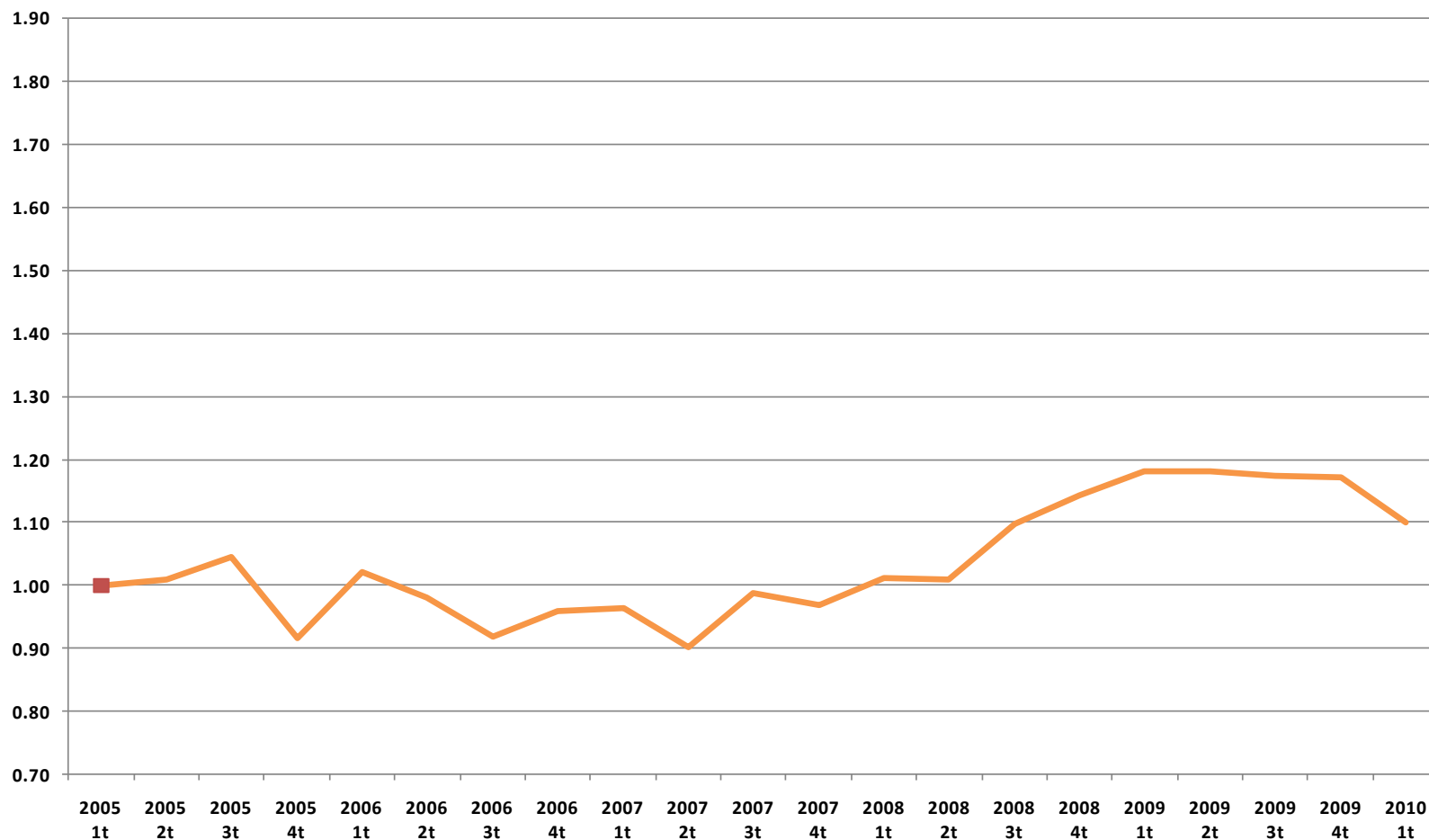

Indicador de la tendencia laboral de la pobreza¹, Nayarit

primer trimestre 2005 – primer trimestre 2010

Evolución del Índice de la Tendencia Laboral de la Pobreza para el estado de Nayarit,
1 trim. 2005 - 1 trim. 2010

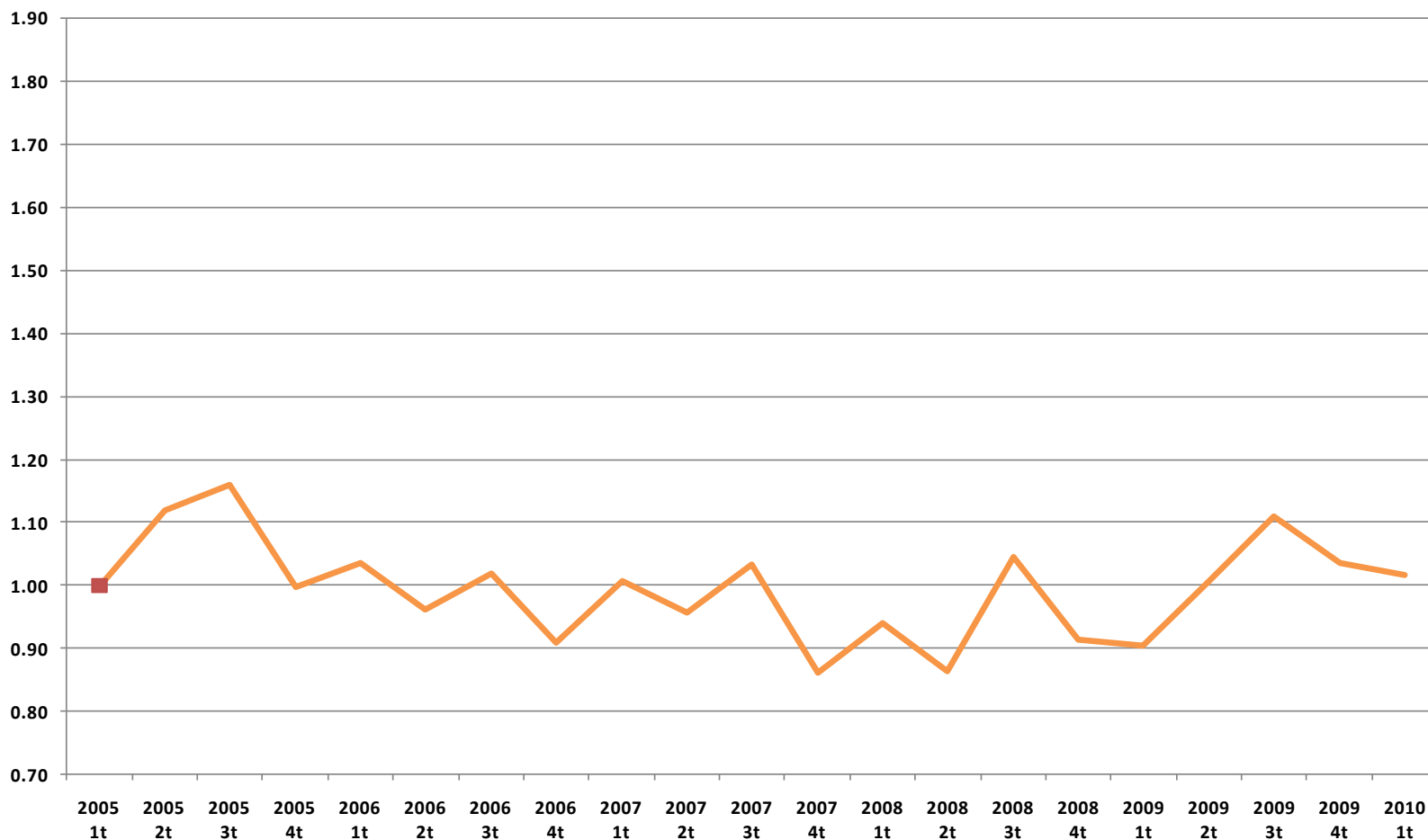

Indicador de la tendencia laboral de la pobreza¹, Nuevo León

primer trimestre 2005 – primer trimestre 2010

Evolución del Índice de la Tendencia Laboral de la Pobreza para el estado de Nuevo León,
1 trim. 2005 - 1 trim. 2010

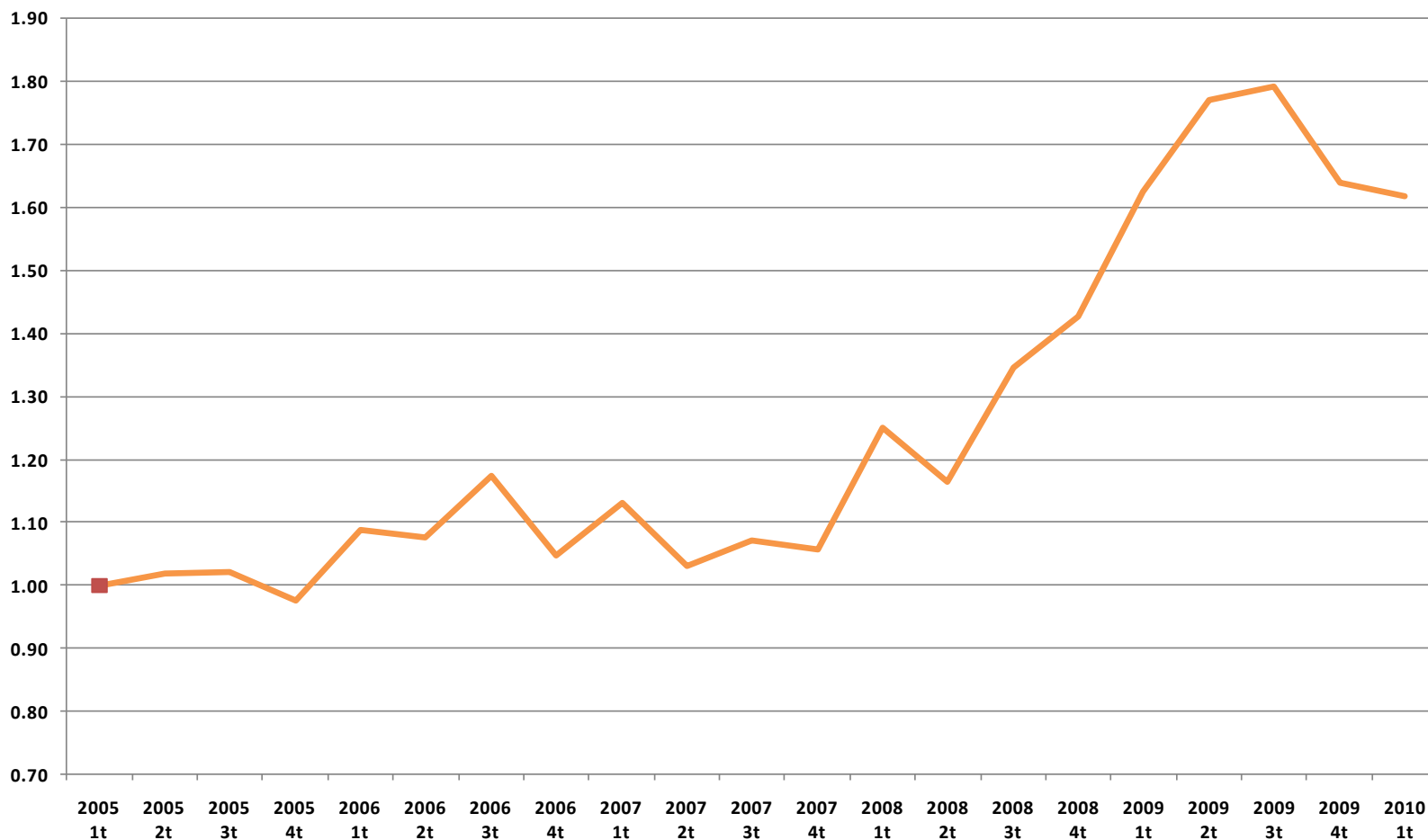

Indicador de la tendencia laboral de la pobreza¹, Oaxaca

primer trimestre 2005 – primer trimestre 2010

Evolución del Índice de la Tendencia Laboral de la Pobreza para el estado de Oaxaca,
1 trim. 2005 - 1 trim. 2010

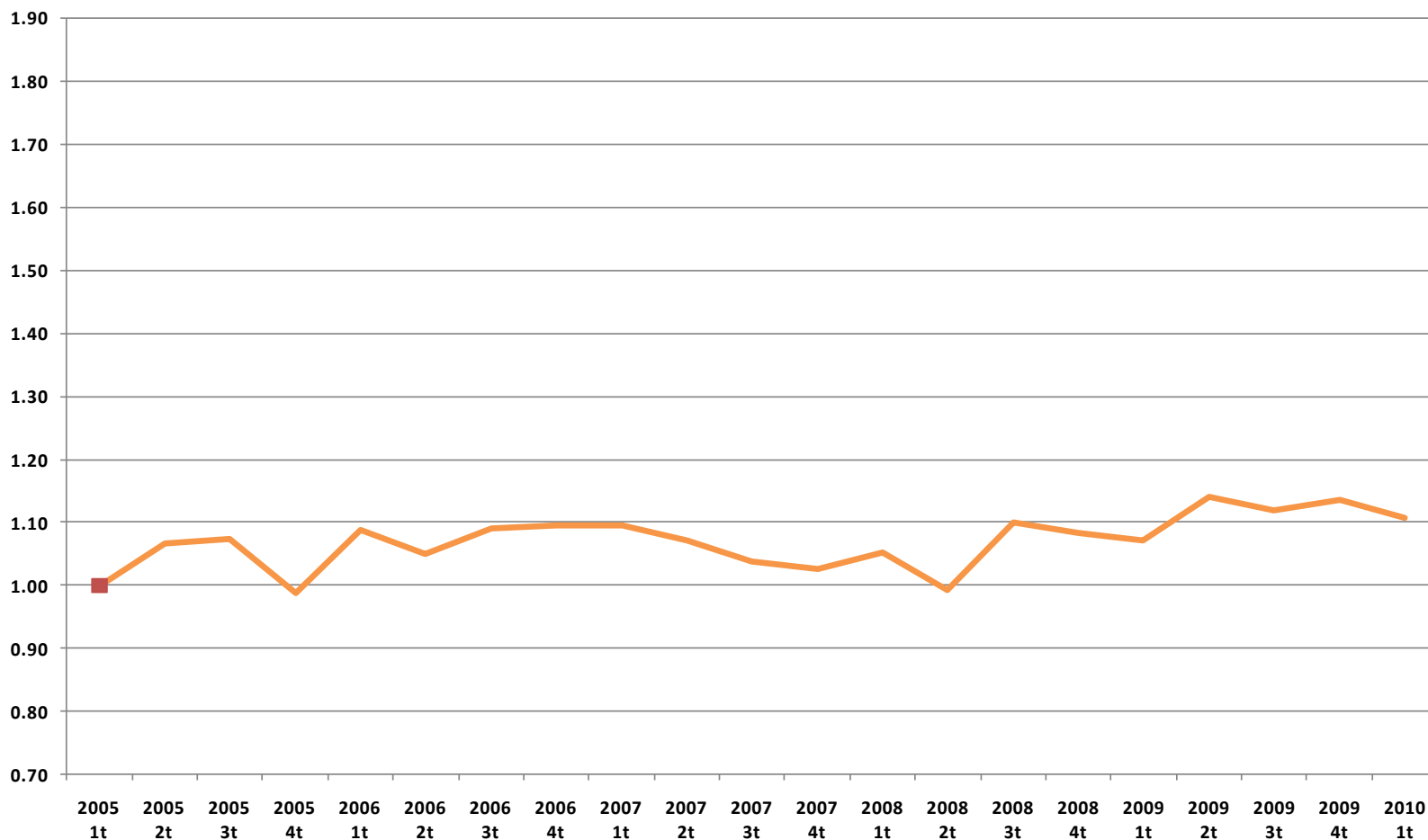

Indicador de la tendencia laboral de la pobreza¹, Puebla

primer trimestre 2005 – primer trimestre 2010

Evolución del Índice de la Tendencia Laboral de la Pobreza para el estado de Puebla,
1 trim. 2005 - 1 trim. 2010

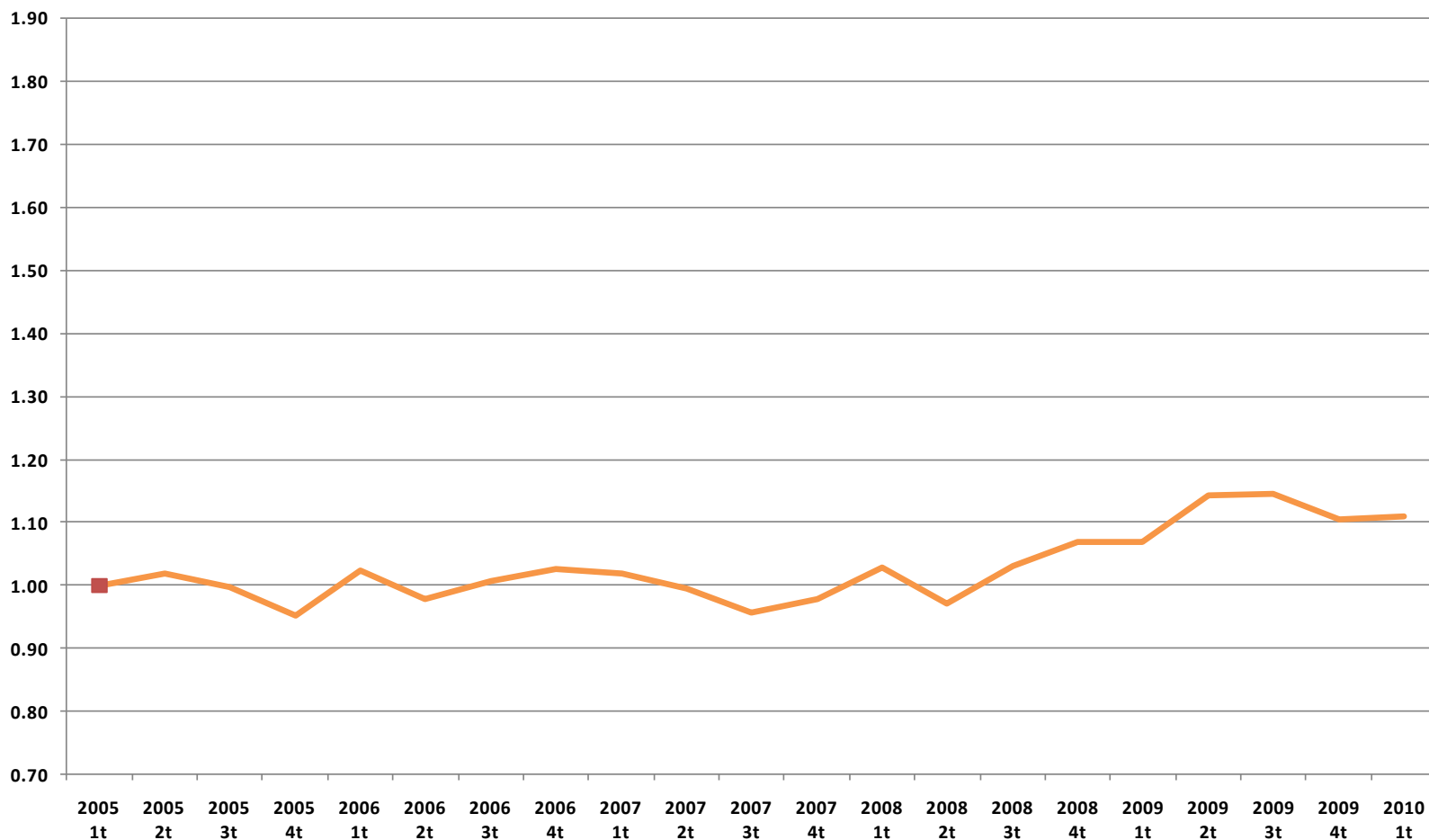

Indicador de la tendencia laboral de la pobreza¹, Querétaro

primer trimestre 2005 – primer trimestre 2010

Evolución del Índice de la Tendencia Laboral de la Pobreza para el estado de Querétaro,
1 trim. 2005 - 1 trim. 2010

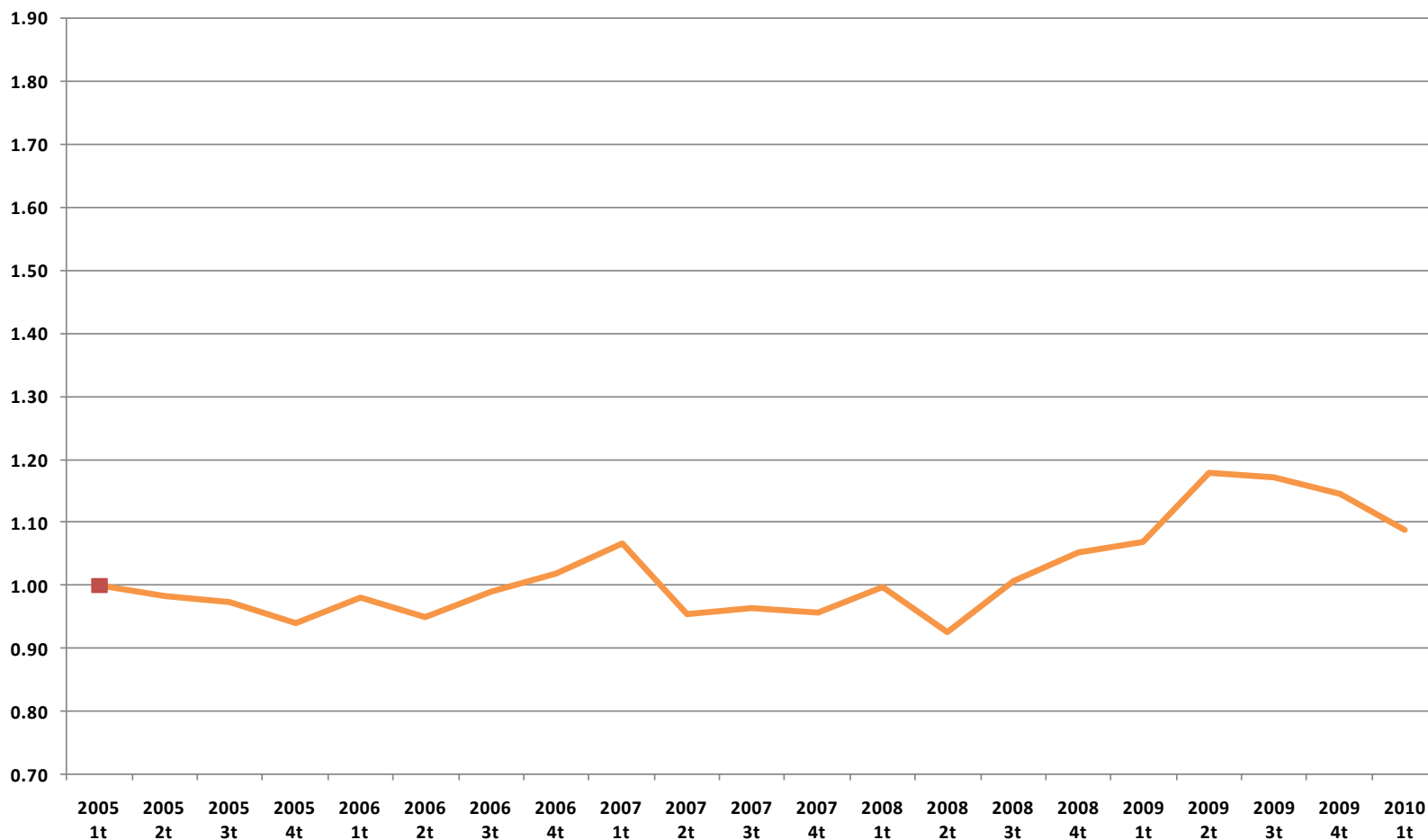

Indicador de la tendencia laboral de la pobreza¹, Quintana Roo

primer trimestre 2005 – primer trimestre 2010

Evolución del Índice de la Tendencia Laboral de la Pobreza para el estado de Quintana Roo,
1 trim. 2005 - 1 trim. 2010

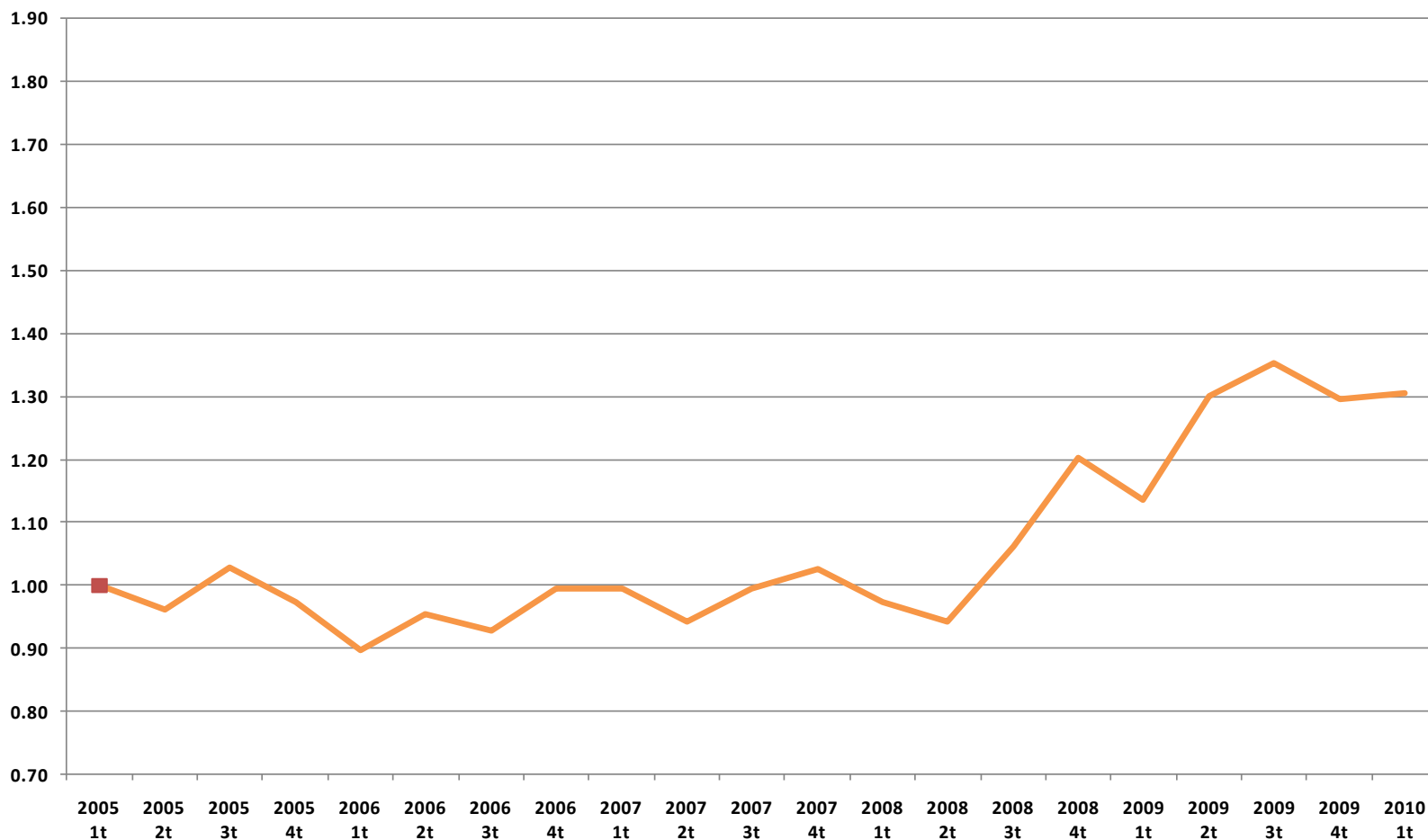

Indicador de la tendencia laboral de la pobreza¹, San Luis Potosí primer trimestre 2005 – primer trimestre 2010

Evolución del Índice de la Tendencia Laboral de la Pobreza para el estado de San Luis Potosí,
1 trim. 2005 - 1 trim. 2010

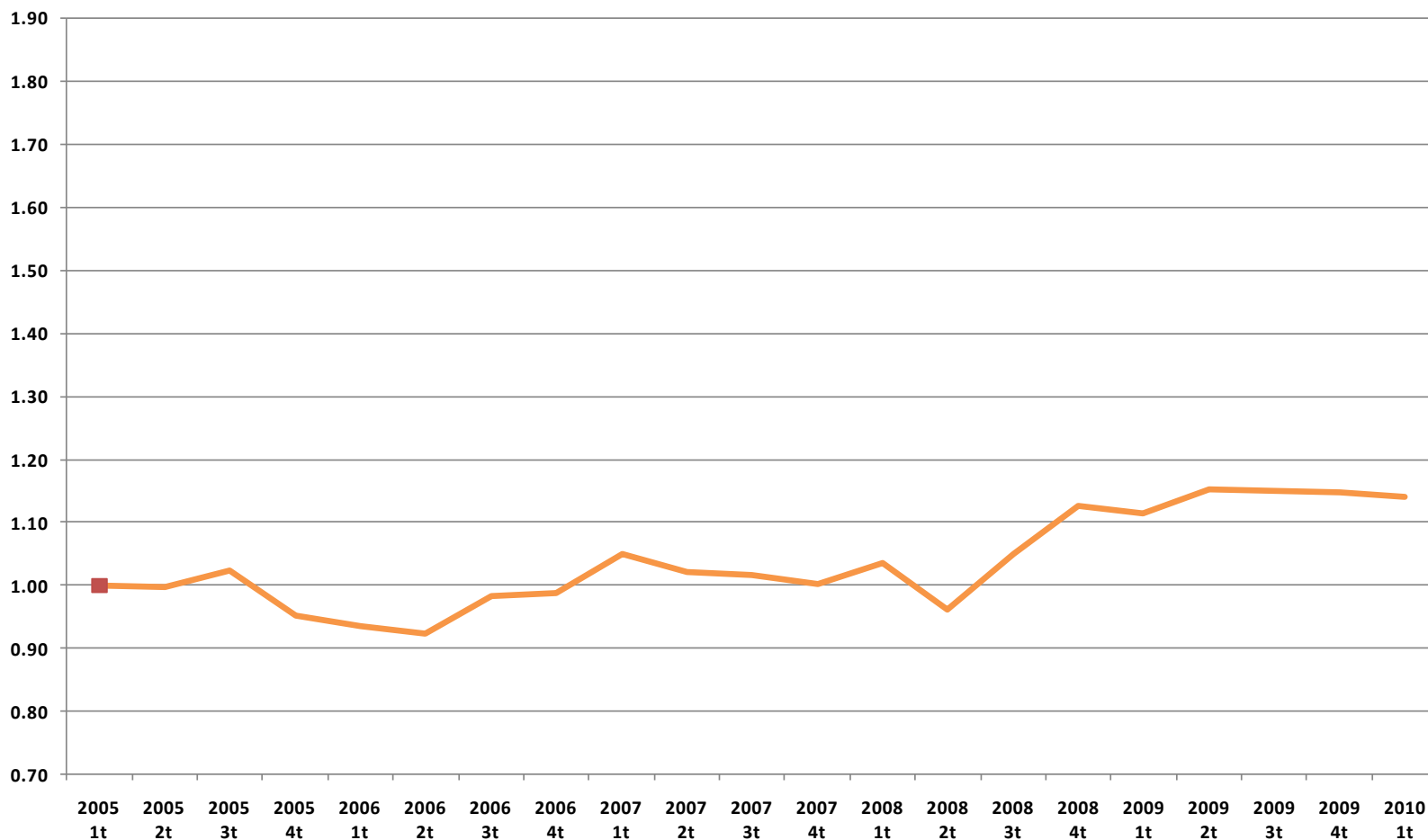

Indicador de la tendencia laboral de la pobreza¹, Sinaloa

primer trimestre 2005 – primer trimestre 2010

Evolución del Índice de la Tendencia Laboral de la Pobreza para el estado de Sinaloa,
1 trim. 2005 - 1 trim. 2010

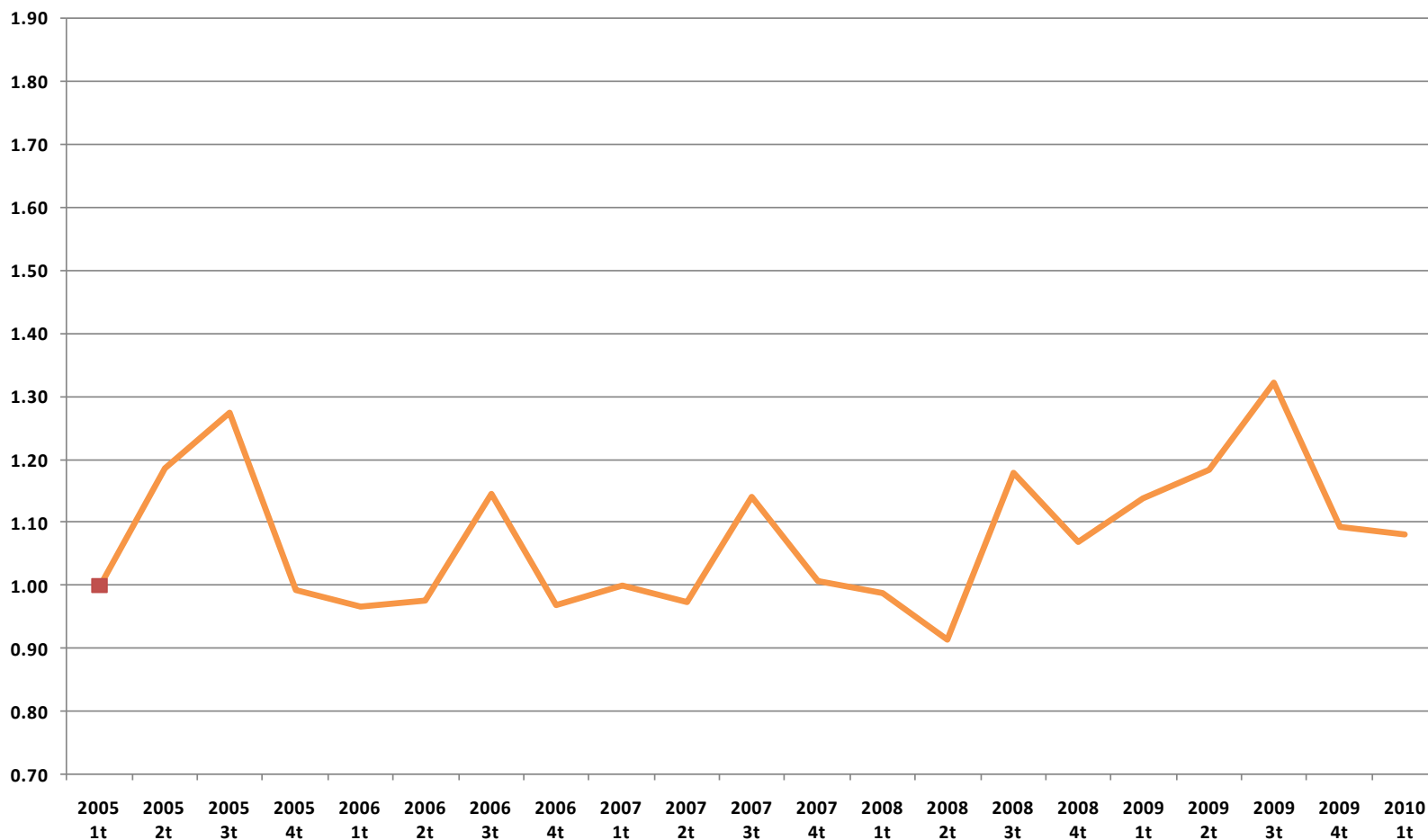

Indicador de la tendencia laboral de la pobreza¹, Sonora

primer trimestre 2005 – primer trimestre 2010

Evolución del Índice de la Tendencia Laboral de la Pobreza para el estado de Sonora,
1 trim. 2005 - 1 trim. 2010

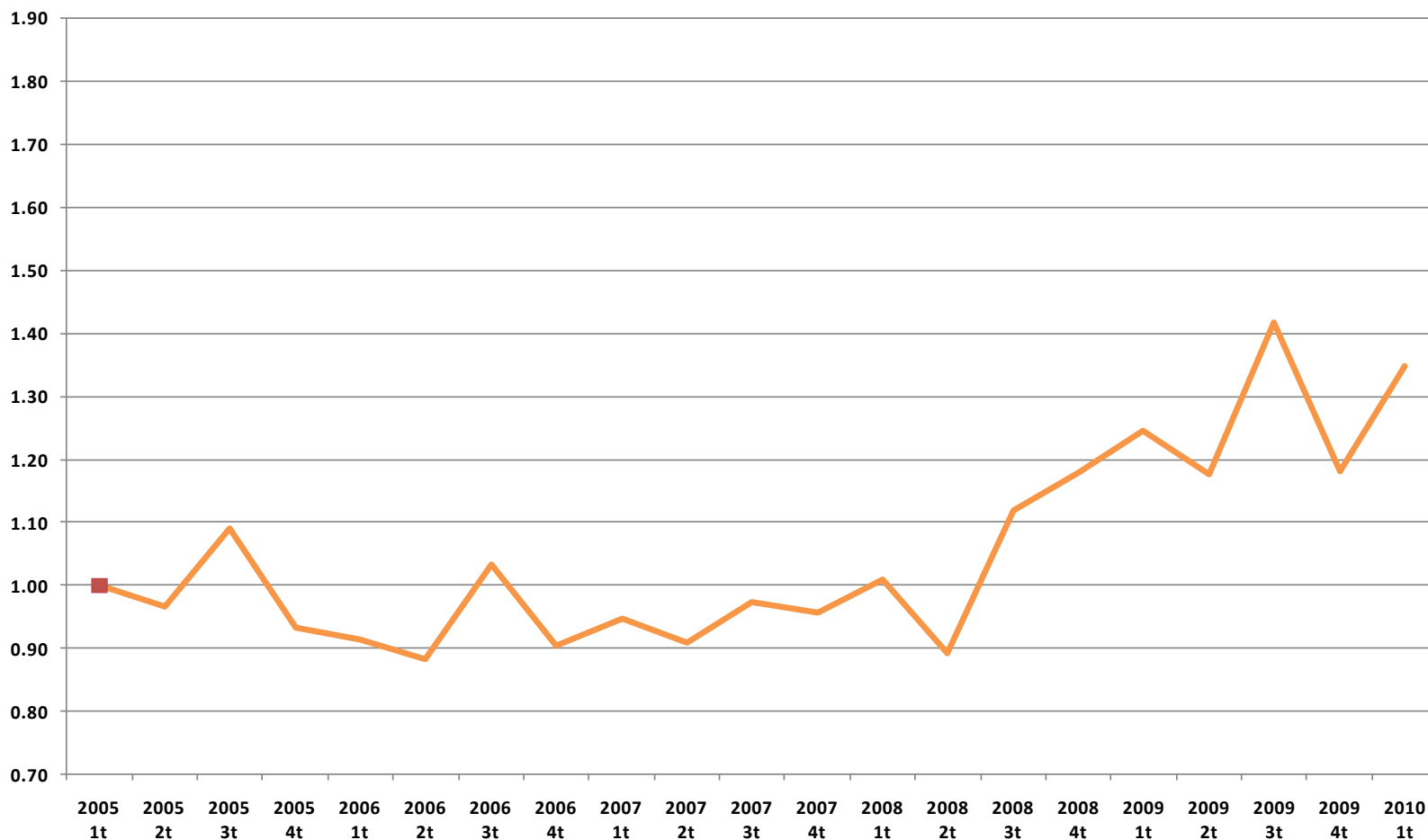

Indicador de la tendencia laboral de la pobreza¹, Tabasco

primer trimestre 2005 – primer trimestre 2010

Evolución del Índice de la Tendencia Laboral de la Pobreza para el estado de Tabasco,
1 trim. 2005 - 1 trim. 2010

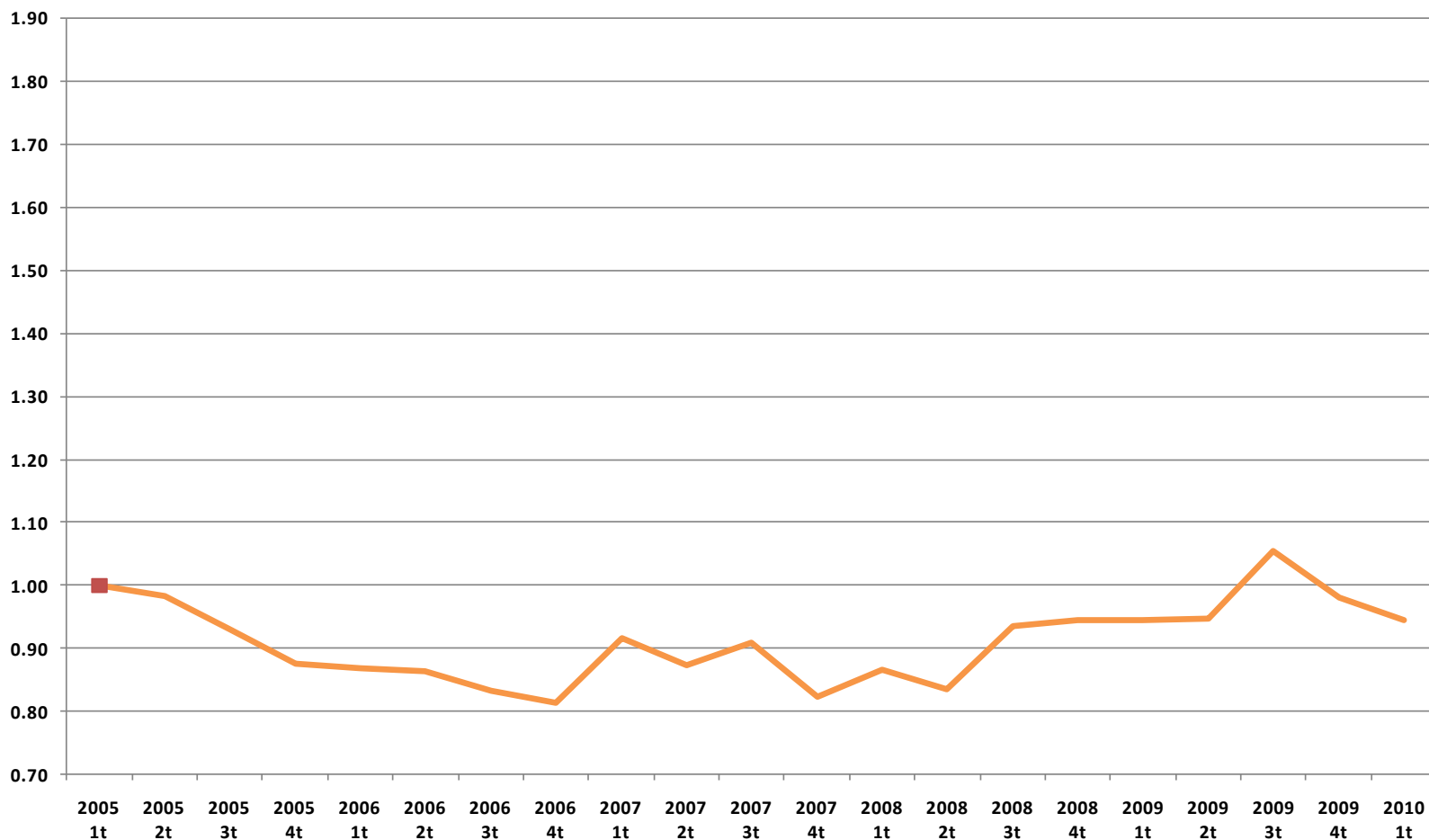

Indicador de la tendencia laboral de la pobreza¹, Tamaulipas

primer trimestre 2005 – primer trimestre 2010

Evolución del Índice de la Tendencia Laboral de la Pobreza para el estado de Tamaulipas,
1 trim. 2005 - 1 trim. 2010

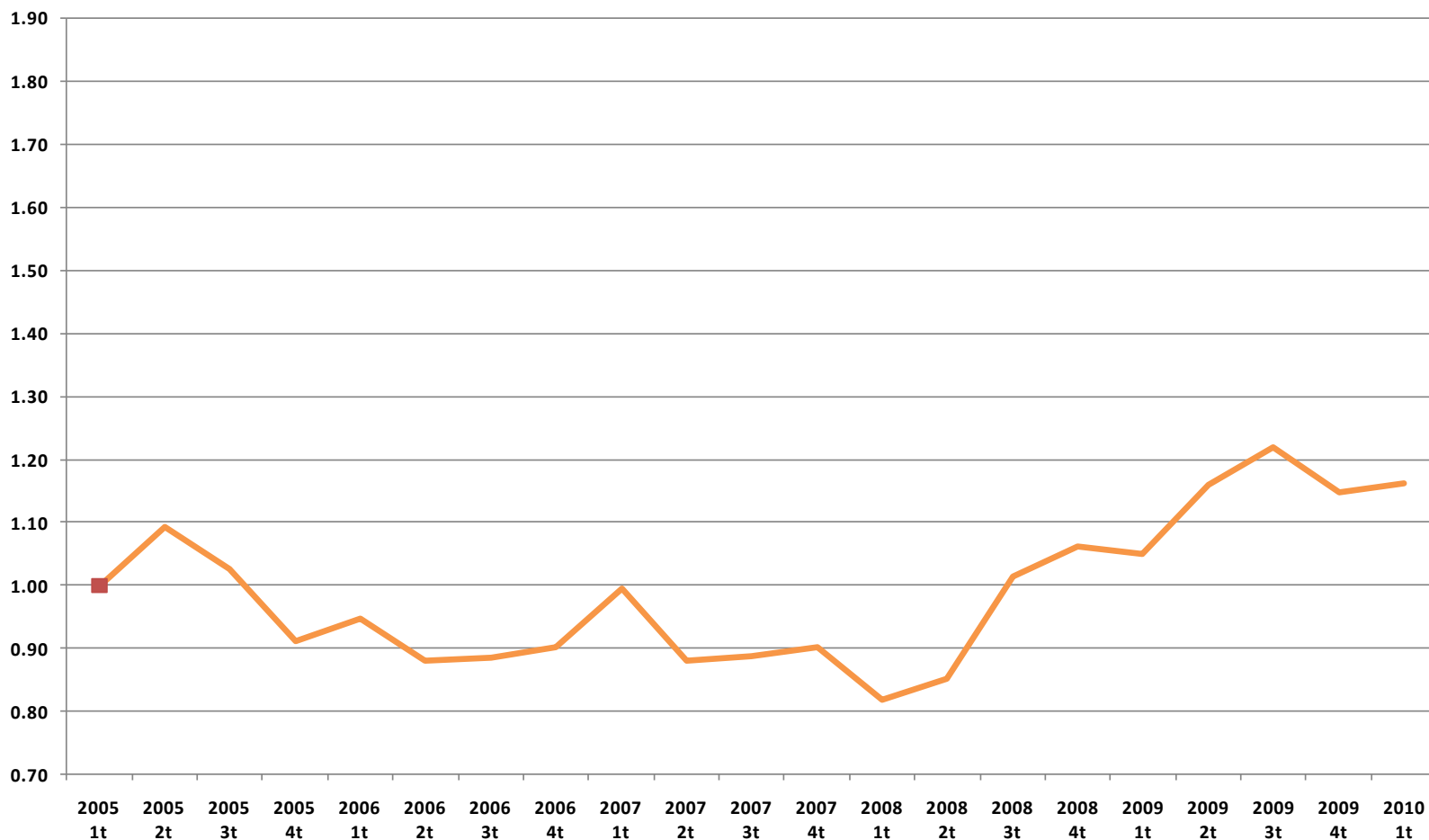

Indicador de la tendencia laboral de la pobreza¹, Tlaxcala

primer trimestre 2005 – primer trimestre 2010

Evolución del Índice de la Tendencia Laboral de la Pobreza para el estado de Tlaxcala,
1 trim. 2005 - 1 trim. 2010

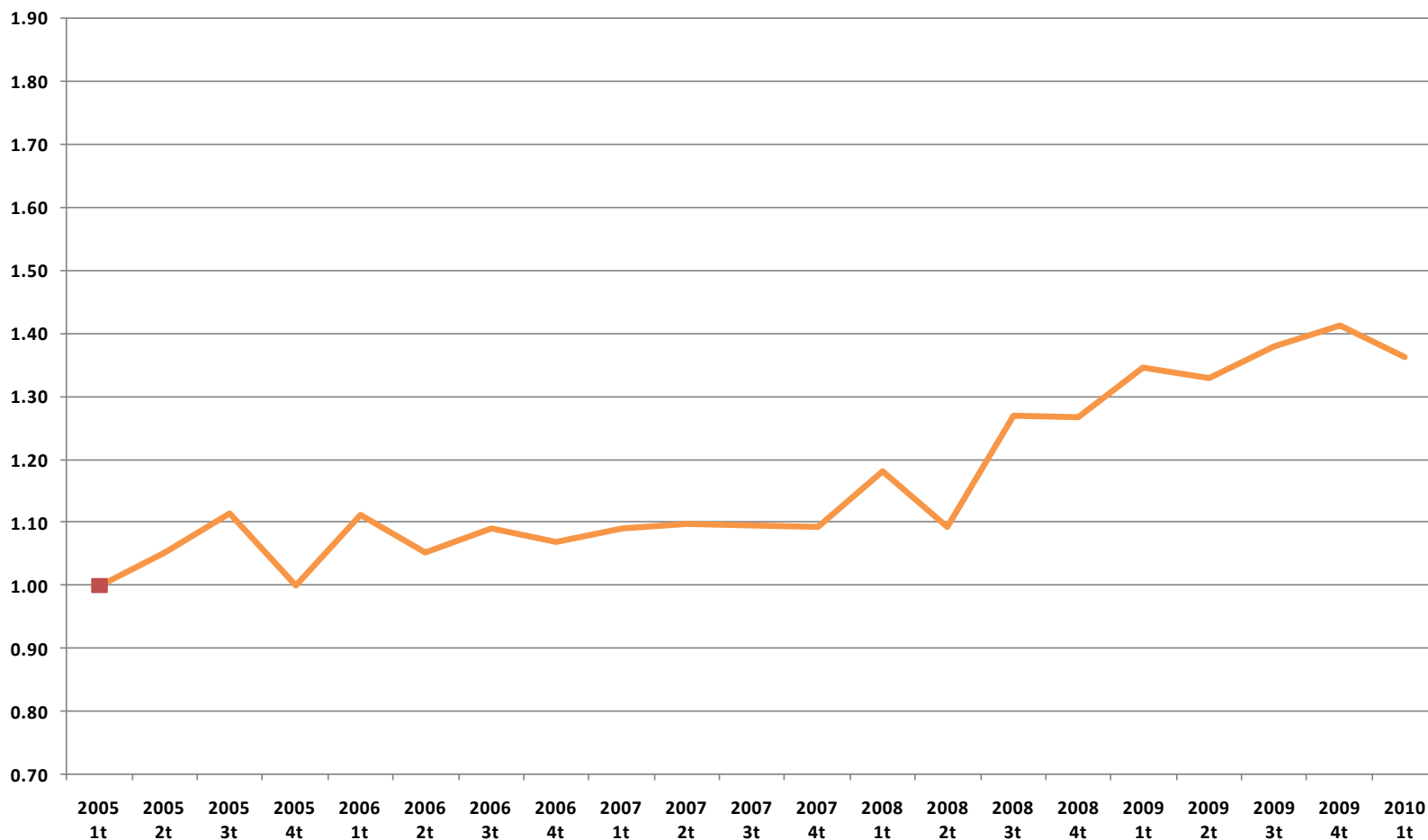

Indicador de la tendencia laboral de la pobreza¹, Veracruz

primer trimestre 2005 – primer trimestre 2010

Evolución del Índice de la Tendencia Laboral de la Pobreza para el estado de Veracruz,
1 trim. 2005 - 1 trim. 2010

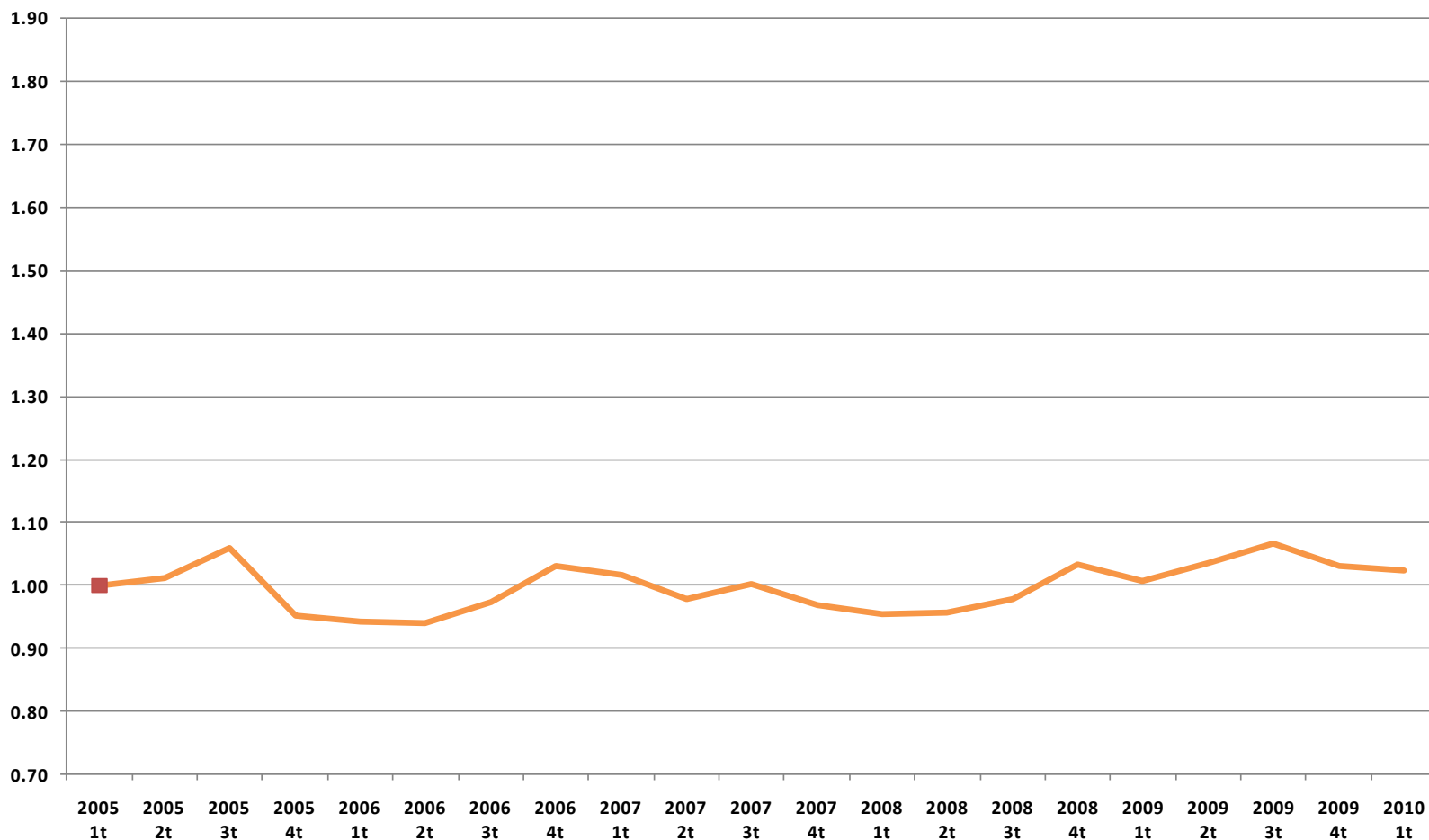

Indicador de la tendencia laboral de la pobreza¹, Yucatán

primer trimestre 2005 – primer trimestre 2010

Evolución del Índice de la Tendencia Laboral de la Pobreza para el estado de Yucatán,
1 trim. 2005 - 1 trim. 2010

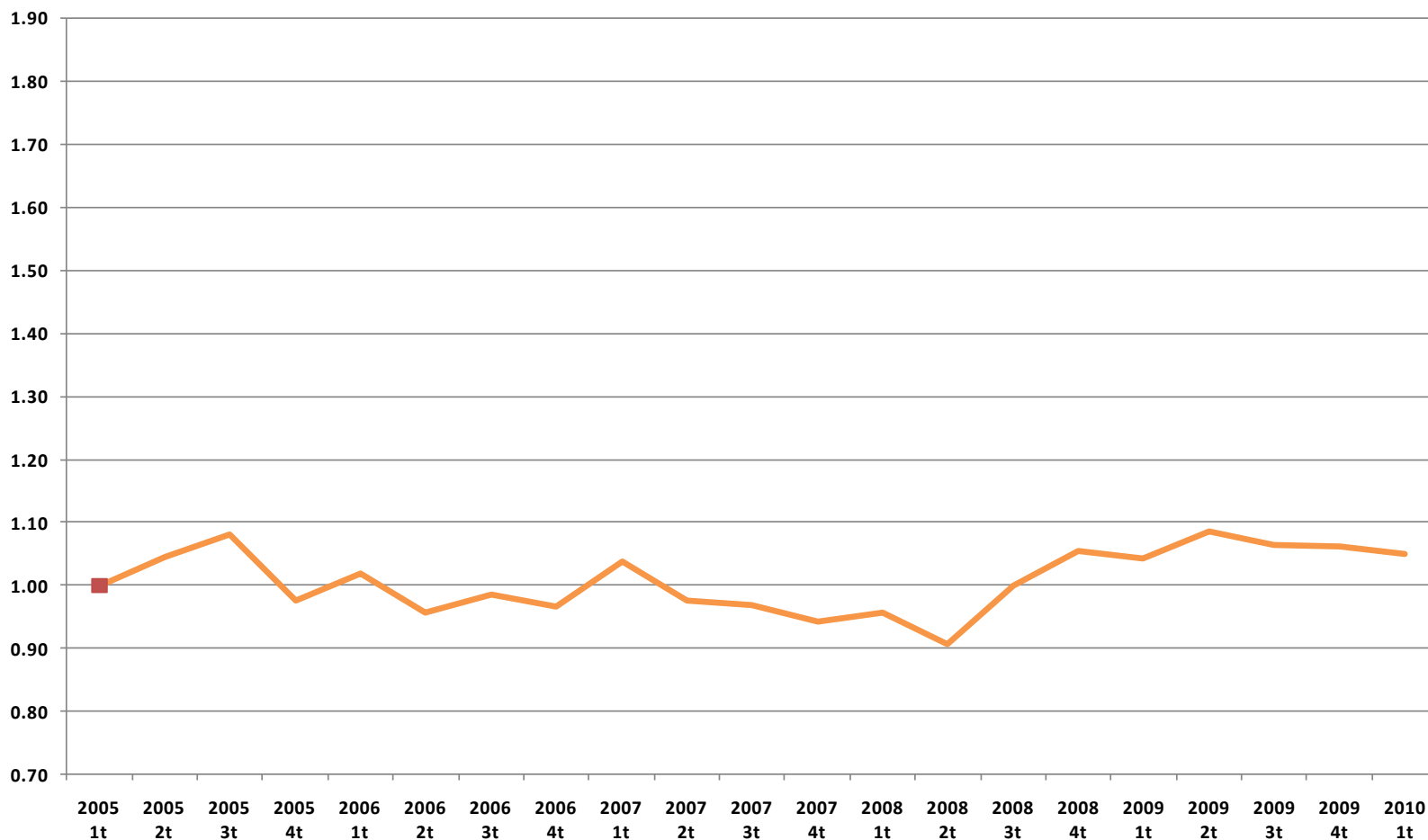

Indicador de la tendencia laboral de la pobreza¹, Zacatecas

primer trimestre 2005 – primer trimestre 2010

Evolución del Índice de la Tendencia Laboral de la Pobreza para el estado de Zacatecas,
1 trim. 2005 - 1 trim. 2010

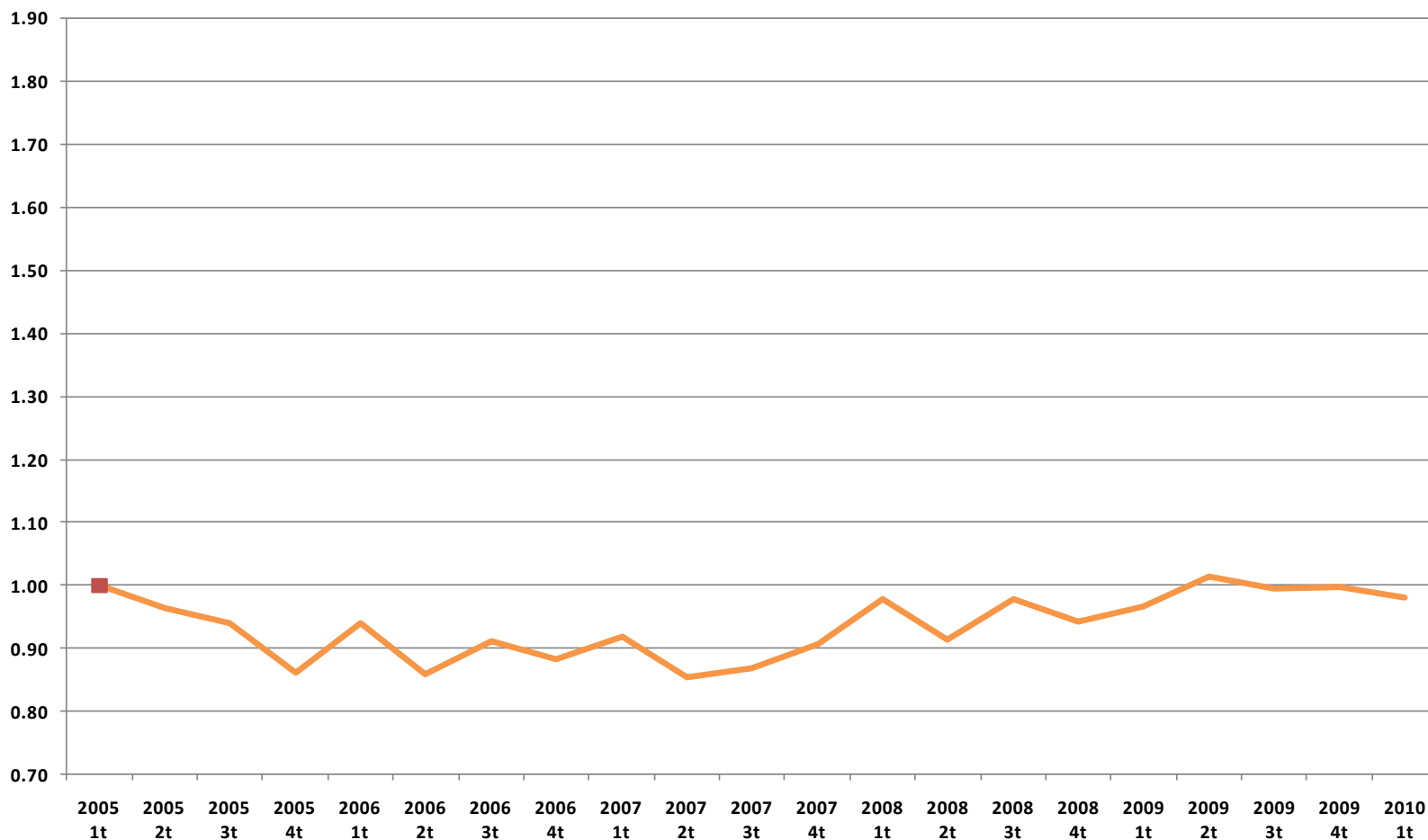

Muchas gracias por su atención

www.coneval.gob.mx